

**19, 20 E 21 DE JULHO**

**FAZENDA GUADALUPE**  
SANTO ANTÔNIO DO ARACANGUÁ/SP



18º LEILÃO  
**GUADALUPE**  
AGROPECUÁRIA

**20 DE JULHO**

CATÁLOGO VIRTUAL

**FÊMEAS**

**PRESENCIAL**

**FAZENDA  
GUADALUPE**

SANTO ANTÔNIO DO  
ARACANGUÁ/SP



18º LEILÃO

**GUADALUPE**  
AGROPECUÁRIA



# PROGRAMAÇÃO

## BEZERRAS, DOADORAS e ASPIRAÇÕES

**19** DE  
**JULHO**  
SEXTA

**19h** APRESENTAÇÃO DOS ANIMAIS  
**20h** INÍCIO DO LEILÃO

## ETAPA FÊMEAS

**20** DE  
**JULHO**  
SÁBADO

**12h** APRESENTAÇÃO DOS ANIMAIS  
**13h** INÍCIO DO LEILÃO

## ETAPA TOUROS

**21** DE  
**JULHO**  
DOMINGO

**08h** CAFÉ DA MANHÃ  
**09h** INÍCIO DO LEILÃO

**INFORMAÇÕES:**

**18 99627.1340**  
GUADALUPE AGROPECUÁRIA



# Convite

Gostaríamos de convidá-lo para o **18ª Leilão Guadalupe Agropecuária**, que acontecerá nos dias **19, 20 e 21 de JULHO** (de forma presencial), na **Fazenda Guadalupe em Santo Antônio do Aracanguá/SP**, com transmissão pelo **Canal Rural**.

Um **leilão** onde apresentaremos nosso trabalho com uma **oferta especial do melhor da genética da Guadalupe Agropecuária**.



**GUADALUPE**  
AGROPECUÁRIA

**COMPROMISSO COM A TECNOLOGIA,  
GARANTIA DE RESULTADOS**



18º LEILÃO  
**GUADALUPE**  
AGROPECUÁRIA

# COMO CHEGAR:



**FAZENDA GUADALUPE**  
SANTO ANTÔNIO DO ARACANGUÁ/SP

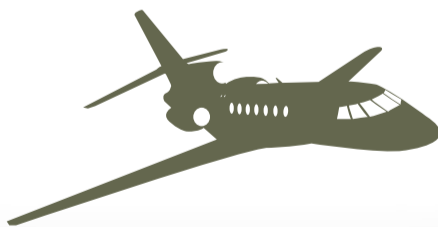

FAZENDA GUADALUPE (**SJOW**)  
**20 59 02S/050 31 33W | 361 (1184)**  
05 - L12 - (938X18 ASPH  
600 KG/0.50 MPA L14 , L15) - L12 - 23



18º LEILÃO

**GUADALUPE**  
AGROPECUÁRIA



O **18º Leilão Guadalupe** marca a volta aos eventos presenciais na Fazenda Guadalupe. E com isso, a grande responsabilidade de ofertar **o melhor que a seleção Guadalupe** já produziu em seus mais de 30 anos de seleção de forma a prestigiar todos os nossos amigos e convidados especiais!

Serão 3 dias de imersão na pecuária produtiva e funcional e que com certeza irão surpreender a todos!

Serão ofertados reprodutores e matrizes, além de uma oferta mais que especial de filhas e aspirações descendentes da genética incontestável da grande matriarca **533 GUADALUPE**.

Oferta essa, que tende a cada vez ser menor e que com certeza irá marcar história não só no criatório do futuro investidor, como da raça Nelore.



**GUADALUPE**  
AGROPECUÁRIA

# TOUROS DE CENTRAL

## GERAÇÃO 2019

### FABULOSO FIV GUADALUPE

FGP 9684



REM DANUT x (REM USP)



### FENDER FIV GUADALUPE

FGP 9577



REM DANUT x (REM USP)



### FUNCHAL FIV GUADALUPE

FGP 9578



QUARUP BONS x (REM ARMADOR)



### FLEXOR GUADALUPE

FGP 9953



GENERAL DA MN x (8902 FIV DA EAO)



### FAVORITO FIV GUADALUPE

FGP 9799



QUARUP BONS x (REM USP)



### FAMOSO FIV GUADALUPE

FGP 9571



QUARUP BONS x (REM ARMADOR)





**GUADALUPE**  
AGROPECUÁRIA

# TOUROS DE CENTRAL

## GERAÇÃO 2020

### GRAFITE FIV GUADALUPE

FGP A1608



REM GLADIADOR x (REM USP)



### GARDEL FIV GUADALUPE

FGP A1782



REM GLADIADOR x (SERTANEJO 3 TE GUAD.)



### GESTOR FIV GUADALUPE

FGP A685



3.0 DA AGRONOVA x (REM ARMADOR)



### GLOBAL FIV GUADALUPE

FGP A733



BELO J MACHADO x (BACKUP)



### GOLIAS FIV GUADALUPE

FGP A769



BELO J MACHADO x (BACKUP)



### GREGO FIV GUADALUPE

FGP A786



BELO J MACHADO x (BACKUP)



### GUARDIÃO GUADALUPE

FGP A955



BELO J. MACHADO x (MÉRITO FIV VYDA)





**GUADALUPE**  
AGROPECUÁRIA

# TOUROS DE CENTRAL

## GERAÇÃO 2020

### GIBSON FIV GUADALUPE

FGP A1248



REM GLADIADOR x (REM USP)

GENEX-

### GUNTER FIV GUADALUPE

FGP A887



BELO J MACHADO x (BACKUP)

GENEX-

### GABARITO FIV GUADALUPE

FGP A678



BELO J MACHADO x (BACKUP)

GENEX-

### GLOCK FIV GUADALUPE

FGP A824



REM GLADIADOR x (BACKUP)

GENEX-

### GALILEU FIV GUADALUPE

FGP A785



BELO J. MACHADO x (NAVARRO DE NAV.)

RBS

### GRANFINO FIV GUADALUPE

FGP A1216



REM GLADIADOR x (REM USP)

RBS

### GRANITO FIV GUADALUPE

FGP A740



BELO J MACHADO x (REM USP)

SEMEX





**GUADALUPE**  
AGROPECUÁRIA

# TOUROS DE CENTRAL

## GERAÇÃO 2021

### HERÓICO FIV GUADALUPE

FGP A2101



REM HERMOSO x (REM GLADIADOR)



### HOUSTON FIV GUADALUPE

FGP A2858



REM HÓRUS x (REM DANUT)



### HAVAÍ FIV GUADALUPE

FGP A1923



REM GLADIADOR x (REM VOKOLO)



### HERDEIRO GUADALUPE

FGP A2793



REM HÓRUS x (BACKUP)



### HOLOFOTE FIV GUADALUPE

FGP A1866



QUARUP BONS x (CAMPEÃO DA MN)



### HARLEY FIV GUADALUPE

FGP A2043



REM HERMOSO x (REM GLADIADOR)



# TOUROS NOVA SAFRA

## EM CENTRAL

# Novas Contratações

G E R A Ç ã O 2 0 2 2

FGP A3139



*Ideal*

FGP A3465



*Numinado*

FGP A3408



*Impar*

FGP A3166



*Italiano*

FGP A2995



*Integral*

FGP A3014



*Indio*

FGP A3939



*Impacto*

FGP A3512



*Impala*

FGP A3689



*Imperador*

FGP A3147



*Ibope*

FGP A3028



*Intyacto*

F G P P 5 3 3

*Matriarca*

**533**

G U A D A L U P E



BASE GENÉTICA E CONSISTÊNCIA  
PROVADA ATRAVÉS DE GERAÇÕES



# Progenie



**BEZERRAS SAFRA 2023**



**NOVILHAS SAFRA 2022**

TOUROS DE CENTRAL  
DESCENDENTES DA 533 GUADALUPE

**FENDER** FIV GUADALUPE  
NETO  
FGP 9577  
  
(REM DANUT x 3069 TE PO GUADALUPE)  
(REM USP x 533 GUADALUPE)  
GENEX

**FAVORITO** FIV GUADALUPE  
NETO  
FGP 9799  
  
(QUARUP BONS. x 2984 TE PO GUADALUPE)  
(REM USP x 533 GUADALUPE)  
Alta

**GLOCK** FIV GUADALUPE  
FILHO  
  
(REM GLADIADOR x 533 GUADALUPE)  
(BACKUP x 211 GUADIANA)  
S

**GLOBAL** FIV GUADALUPE  
FILHO  
FGP A733  
  
(BELO J MACHADO x 533 GUADALUPE)  
(BACKUP x 211 GUADIANA)  
Alta

**GOLIAS** FIV GUADALUPE  
FILHO  
FGP A769  
  
(BELO J MACHADO x 533 GUADALUPE)  
(BACKUP x 211 GUADIANA)  
Alta

**HOUSTON** FIV GUADALUPE  
BISNETO  
FGP A2858  
  
(REM HÓRUS x 9634 FIV GUADALUPE)  
(REM DANUT x 2984 TE PO GUADALUPE)  
Alta

**HERDEIRO** FIV GUADALUPE  
FILHO  
FGP A2793  
  
(REM HÓRUS x 533 GUADALUPE)  
(BACKUP x 211 GUADIANA)  
GENEX

**IDEAL** FIV GUADALUPE  
NETO  
FGPA A3139  
  
(FABULOSO FIV GUADALUPE x A858 FIV GUADALUPE)  
(REM GLADIADOR x 533 GUADALUPE)  
Alta

**ILUMINADO** FIV GUADALUPE  
BISNETO  
FGP A3465  
  
(DIPLOMATA AGRONOVA x 9592 FIV GUADALUPE)  
(REM DANUT x 2984 TE PO GUADALUPE)  
Alta

**ITALIANO** FIV GUADALUPE  
FILHO  
FGP A3166  
  
(DIPLOMATA DA AGRONOVA x 533 GUADALUPE)  
(BACKUP x 211 GUADIANA)  
RBS

**INTEGRAL** FIV GUADALUPE  
NETO  
FGP A2995  
  
(TROOPER DA ALO BRASIL x A858 FIV GUADALUPE)  
(REM GLADIADOR x 533 GUADALUPE)  
RBS

# TENDÊNCIAS

## GENÉTICAS



**ANCP**  
ASSOCIAÇÃO NACIONAL DE  
CRIADORES E PESQUISADORES

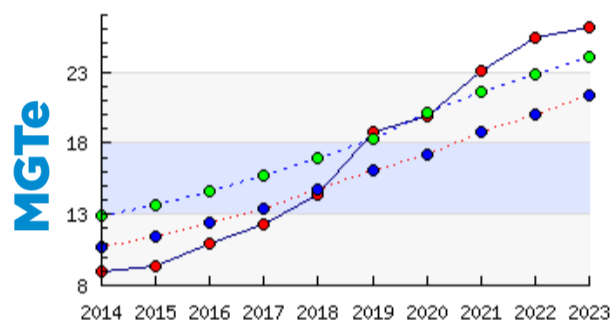

LEGENDA

- Guadalupe Agropecuária
- Programa
- Fazendas G2



**IQG**

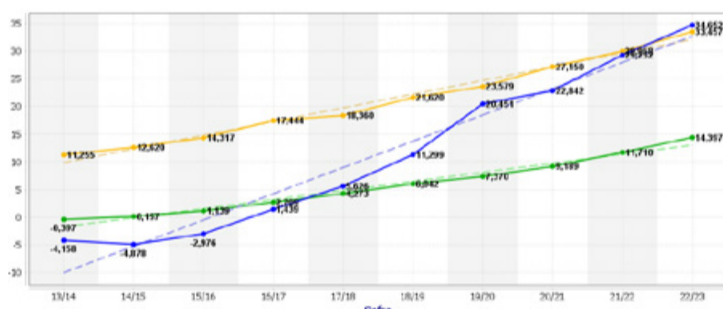

LEGENDA

- Guadalupe Agropecuária
- Elite Geneplus
- Geral
- Elite Indicadores



**iABCZ**

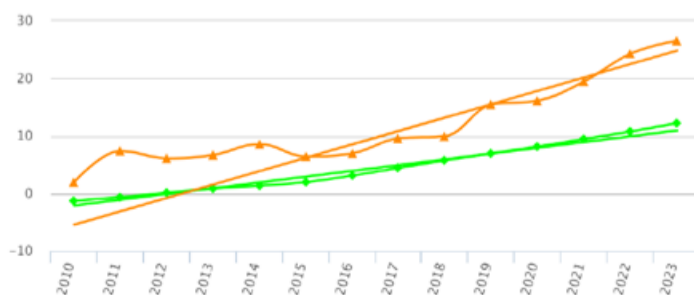

LEGENDA

- Tendência da Raça
- Tendência Guadalupe
- Média da Raça
- Média Guadalupe



18º LEILÃO  
**GUADALUPE**  
AGROPECUÁRIA

## CONDIÇÃO DE FRETE



\* DENTRO DA MALHA RODOVIÁRIA

### IMPORTANTE

ALÉM DOS ESTADOS RECONHECIDOS COMO LIVRE DE AFTOSA QUE NÃO PODEM RECEBER OS ANIMAIS, TAMBÉM NÃO SERÁ POSSÍVEL A ENTREGA NAS CIDADES DO ESTADOS DO MATO GROSSO TAMBÉM CONSIDERADAS ÁREAS LIVRES DE AFTOSA. (Em caso de dúvidas, consulte mesa operadora)

**FRETE GRÁTIS\***  
NA COMPRA DE 10 ANIMAIS OU MAIS

AM e RR: ENTREGA EM HUMAITÁ/AM

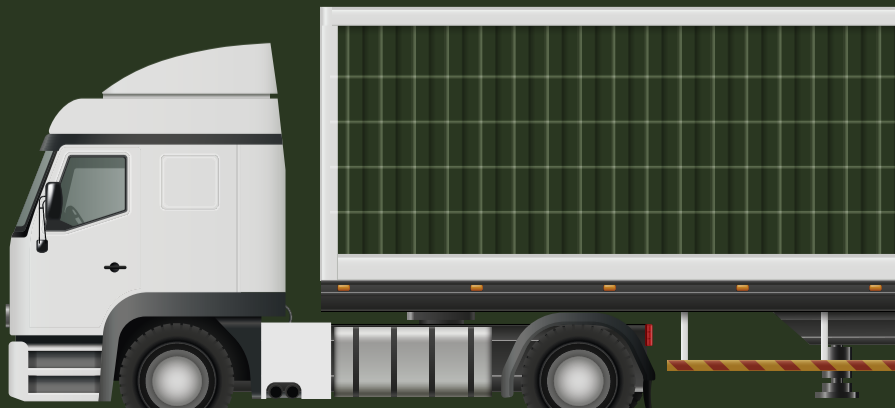



18º LEILÃO  
**GUADALUPE**  
 AGROPECUÁRIA

**19, 20 E 21**  
 DE **JULHO**

**FAZENDA**  
**GUADALUPE**  
 SANTO ANTÔNIO DO  
 ARACANGUÁ/SP



**CONDIÇÃO DE PAGAMENTO**

**30 PARCELAS**  
 (2+2+2+2+2+20 PARCELAS)

**10 PARCELAS**  
 (1+9 PARCELAS)

**6% DE DESCONTO**

**À VISTA**

**12% DE DESCONTO**

REALIZAÇÃO:



LEILOEIRAS: .....



TRANSMISSÃO:



RETRANSMISSÃO: .....



43 3373.7077 18 3608.0999

ASSESSORIA: .....



67 99944.1382



34 99817.9331  
 34 9939.0466



34 99118.9112



62 98173.0330



62 99688.0201



## MATRIZES



**IQG: 20,96**  
**DECA 1**



**IQG: 30,56**  
**TOP: 1%**



**MGTe: 20,08**  
**TOP: 8%**

## VENTRES



**IQG: 24,99**  
**DECA 1**



**IQG: 36,96**  
**TOP: 0,5%**



**MGTe: 23,73**  
**TOP: 3%**



**ANIMAIS**



**SEGURADOS**

**FGP A3468**

**LOTE 01**



18º LEILÃO

**GUADALUPE**  
AGROPECUÁRIA

# MÉDIAS

REPRODUTIVO

**NOVILHAS  
PRECOCES**

**1ª PRENHEZ**  
**AOS 17 MESES**

**1º PARTO**  
**AOS 26 MESES**

ETAPA  
**FÊMEAS**



18º LEILÃO

**GUADALUPE**  
AGROPECUÁRIA

# INFLUÊNCIA GENÉTICA

DOS ANIMAIS EM OFERTA DURANTE O LEILÃO:

**55%**

**INFLUÊNCIA GENÉTICA AJ**  
(Agropecuária CFM / Jacarezinho):

**INFLUÊNCIA  
GENÉTICA BACKUP**

**62%**

**23 ANIMAIS COM FGPP 533 NA GENEALOGIA**

# BASE GENÉTICA GUADALUPE

## PARIDAS DE FÊMEA



# BASE GENÉTICA GUADALUPE

## PARIDAS DE MACHO



ANIMAIS EM OFERTA  
DURANTE O LEILÃO





LOTE  
**01**

INDIVIDUAL | ANIMAL



Guadalupe Agropecuária

# A3468 FIV GUADALUPE

RG: FGP A 3468 • NASC.: 13/08/2022 • FÊMEA



REM AGORTAN  
**REM ESPIÃO 007**  
REM CONSTELAÇÃO

**DIPLOMATA DA AGRONOVA**

REM ARMADOR  
**BATOM DA AGRONOVA**  
REM COGITAR

GABINETE IZ  
**BACKUP**  
AMAGDALA

**533 LA GUADALUPE**

QUARK COL.  
**211 GUADIANA**  
FSF 924 01 GUADALUPE

ANCP		MP120		DP210		DP365		DP450		DPE365		DPE450		DAOL		DACAB		DIPP		DSTAY		D3P		DPN	
MGT <sub>e</sub>	TOP	DEP	TOP	DEP	TOP	DEP	TOP	DEP	TOP	DEP	TOP	DEP	TOP	DEP	TOP	DEP	TOP	DEP	TOP	DEP	TOP	DEP	TOP	DEP	TOP
<b>28,60</b>	<b>1</b>	4,25	<b>3</b>	16,02	<b>2</b>	29,47	<b>1</b>	28,75	<b>2</b>	0,87	<b>11</b>	1,02	<b>12</b>	5,45	<b>0,5</b>	0,27	<b>12</b>	-1,27	<b>2</b>	85,33	<b>6</b>	86,25	<b>5</b>	1,76	<b>97</b>

GENEPLUS		PM		TMD		PD		PS		PES		GPD		RD		AOL		EGS		STAY		IPP		PN	
IQG	TOP	DEP	TOP	DEP	TOP	DEP	TOP	DEP	TOP	DEP	TOP	DEP	TOP	DEP	TOP	DEP	TOP	DEP	TOP	DEP	TOP	DEP	TOP	DEP	TOP
<b>42,30</b>	<b>0,1</b>	3,96	<b>2</b>	13,14	<b>0,1</b>	14,86	<b>0,1</b>	29,13	<b>0,1</b>	1,48	<b>3</b>	14,27	<b>0,5</b>	0,24	<b>33</b>	5,64	<b>0,1</b>	1,39	<b>12</b>	44,08	<b>0,1</b>	-32,64	<b>0,5</b>	0,80	<b>99</b>

PMGZ		PM-EM		TMD		PD-ED		PA-ED		PS-ED		PE-365		PE-450		AOL		ACAB		STAY		IPP		PN	
iABCZ <sub>g</sub>	DECA	DEP	DECA	DEP	DECA	DEP	DECA	DEP	DECA	DEP	DECA	DEP	DECA	DEP	DECA	DEP	DECA	DEP	DECA	DEP	DECA	DEP	DECA	DEP	DECA
<b>32,79</b>	<b>1</b>	3,96	<b>1</b>	13,14	<b>1</b>	14,86	<b>1</b>	22,46	<b>1</b>	29,13	<b>1</b>	0,981	<b>1</b>	1,482	<b>1</b>	5,635	<b>1</b>	1,391	<b>1</b>	44,08	<b>1</b>	-32,64	<b>1</b>	0,8	<b>10</b>

Prenhe do FABULOSO FIV GUADALUPE. Previsão de parto: 04/11/2024.

MGT<sub>e</sub> (ventre): 28,61 • TOP: 1% | IQG (ventre): 41,74 • TOP: 0,1% | iABCZ (ventre): 30,9 • DECA: 1

LOTE  
**02**

INDIVIDUAL | ANIMAL



Guadalupe Agropecuária

# A3118 FIV GUADALUPE

RG: FGP A 3118 • NASC.: 02/05/2022 • FÊMEA



REM RICKET  
REM DANUT  
REM PÁPRICA

**FENDER FIV GUADALUPE**

REM USP  
**3069 TE PO GUADALUPE**  
533 LA GUADALUPE

REM TORIXORÉU  
REM ARMADOR  
REM RONDA

**3149 TE PO GUADALUPE,**

RAMBO DA MN  
**TRADUTORA 2 TE GUADALUPE**  
IDOLATRIA TE GUADALUPE

ANCP		MP120		DP210		DP365		DP450		DPE365		DPE450		DAOL		DACAB		DIPP		DSTAY		D3P		DPN	
MGTe	TOP	DEP	TOP	DEP	TOP	DEP	TOP	DEP	TOP	DEP	TOP	DEP	TOP	DEP	TOP	DEP	TOP	DEP	TOP	DEP	TOP	DEP	TOP	DEP	TOP
<b>27,85</b>	<b>2</b>	4,53	<b>2</b>	18,94	<b>0,5</b>	31,67	<b>0,5</b>	29,52	<b>2</b>	0,77	<b>14</b>	1,05	<b>11</b>	5	<b>1</b>	0,01	<b>43</b>	-0,81	<b>18</b>	74,24	<b>23</b>	87,55	<b>4</b>	1,86	<b>98</b>

GENEPLUS		PM		TMD		PD		PS		PES		GPD		RD		AOL		EGS		STAY		IPP		PN	
IOG	TOP	DEP	TOP	DEP	TOP	DEP	TOP	DEP	TOP	DEP	TOP	DEP	TOP	DEP	TOP	DEP	TOP	DEP	TOP	DEP	TOP	DEP	TOP	DEP	TOP
<b>26,46</b>	<b>3</b>	2,81	<b>8</b>	12,84	<b>0,1</b>	16,79	<b>0,1</b>	27,58	<b>0,1</b>	1,51	<b>2</b>	10,80	<b>3</b>	-1,07	<b>87</b>	3,12	<b>2</b>	1,94	<b>5</b>	31,59	<b>47</b>	-15,25	<b>14</b>	0,96	<b>99</b>

PMGZ		PM-EM		TMD		PD-ED		PA-ED		PS-ED		PE-365		PE-450		AOL		ACAB		STAY		IPP		PN	
iABCZg	DECA	DEP	DECA	DEP	DECA	DEP	DECA	DEP	DECA	DEP	DECA	DEP	DECA	DEP	DECA	DEP	DECA	DEP	DECA	DEP	DECA	DEP	DECA	DEP	DECA
<b>23,01</b>	<b>1</b>	2,81	<b>1</b>	12,84	<b>1</b>	16,79	<b>1</b>	25,06	<b>1</b>	27,59	<b>1</b>	0,994	<b>1</b>	1,509	<b>1</b>	3,116	<b>1</b>	1,937	<b>1</b>	31,59	<b>5</b>	-15,25	<b>2</b>	0,96	<b>10</b>

Prenhe do ESTORIL MAT. Previsão de parto: 23/09/2024.

MGTe (ventre): 26,87 • TOP: 2% | IQG (ventre): 28,93 • TOP: 2% | iABCZ (ventre): 21,24 • DECA: 1



LOTE  
**02A**

INDIVIDUAL | ANIMAL



Guadalupe Agropecuária

# A4164 FIV GUADALUPE

RG: FGP A 4164 • NASC.: 20/05/2023 • FÊMEA



REM VOKOLO  
**QUARUP BONSUCESSO**  
MAYA BONSUCESSO

**EMBATE DA AGRONOVA**

REM ARMADOR  
**BATOM DA AGRONOVA**  
REM COGITAR

REM QUISCO  
**REM USP**  
REM RÉGIS

**5007 FIV DA EAO**

BACKUP  
**PURA DA EAO**  
2438 DA JAITA

ANCP		MP120		DP210		DP365		DP450		DPE365		DPE450		DAOL		DACAB		DIPP		DSTAY		D3P		DPN	
MGT <sub>e</sub>	TOP	DEP	TOP	DEP	TOP	DEP	TOP	DEP	TOP	DEP	TOP	DEP	TOP	DEP	TOP	DEP	TOP	DEP	TOP	DEP	TOP	DEP	TOP	DEP	TOP
<b>29,94</b>	<b>0,5</b>	4,69	<b>2</b>	15,35	<b>2</b>	30,63	<b>1</b>	32,38	<b>0,5</b>	1,61	<b>2</b>	1,69	<b>3</b>	4,65	<b>2</b>	0,50	<b>5</b>	-1,28	<b>2</b>	87,68	<b>3</b>	87,73	<b>3</b>	1,51	<b>95</b>

GENEPLUS		PM		TMD		PD		PS		PES		GPD		RD		AOL		EGS		STAY		IPP		PN	
IQG	TOP	DEP	TOP	DEP	TOP	DEP	TOP	DEP	TOP	DEP	TOP	DEP	TOP	DEP	TOP	DEP	TOP	DEP	TOP	DEP	TOP	DEP	TOP	DEP	TOP
<b>47,21</b>	<b>0,1</b>	5,92	<b>0,1</b>	13,85	<b>0,1</b>	13,33	<b>0,5</b>	29,20	<b>0,1</b>	2,58	<b>0,1</b>	15,87	<b>0,1</b>	1,23	<b>6</b>	3,68	<b>1</b>	1,17	<b>16</b>	44,53	<b>0,1</b>	-23,79	<b>3</b>	0,61	<b>93</b>

PMGZ		PM-EM		TMD		PD-ED		PA-ED		PS-ED		PE-365		PE-450		AOL		ACAB		STAY		IPP		PN	
iABCZ <sub>g</sub>	DECA	DEP	DECA	DEP	DECA	DEP	DECA	DEP	DECA	DEP	DECA	DEP	DECA	DEP	DECA	DEP	DECA	DEP	DECA	DEP	DECA	DEP	DECA	DEP	DECA
<b>33,20</b>	<b>1</b>	5,92	<b>1</b>	13,85	<b>1</b>	13,33	<b>1</b>	22,89	<b>1</b>	29,2	<b>1</b>	1,72	<b>1</b>	2,58	<b>1</b>	3,68	<b>1</b>	1,17	<b>2</b>	44,53	<b>1</b>	-23,79	<b>1</b>	0,61	<b>10</b>

LOTE  
**03**

INDIVIDUAL | ANIMAL



Guadalupe Agropecuária

# A4272 FIV GUADALUPE

RG: FGP A 4272 • NASC.: 03/06/2023 • FÊMEA



**G** GUAD  
AGROP

REM QUISCO  
REM USP  
REM RÉGIS

**CAPITÃO DA ÁGUA FRIA**

BACKUP  
JG-7036 DA ÁGUA FRIA  
JA-2967 DA ÁGUA FRIA

REM RICKET  
REM VOKOLO  
REM TAKAKA

**A53 FIV GUADALUPE**

REM ARMADOR  
3574 TE PO GUADALUPE  
23 PO GUADIANA

ANCP		MP120		DP210		DP365		DP450		DPE365		DPE450		DAOL		DACAB		DIPP		DSTAY		D3P		DPN	
MGTe	TOP	DEP	TOP	DEP	TOP	DEP	TOP	DEP	TOP	DEP	TOP	DEP	TOP	DEP	TOP	DEP	TOP	DEP	TOP	DEP	TOP	DEP	TOP	DEP	TOP
<b>27,89</b>	<b>2</b>	4,84	<b>2</b>	13,3	<b>4</b>	26,86	<b>2</b>	28,24	<b>2</b>	1,3	<b>4</b>	1,91	<b>2</b>	4,89	<b>1</b>	0,69	<b>3</b>	-1,15	<b>4</b>	85,79	<b>5</b>	85,11	<b>8</b>	0,68	<b>66</b>

GENEPLUS		PM		TMD		PD		PS		PES		GPD		RD		AOL		EGS		STAY		IPP		PN	
IOG	TOP	DEP	TOP	DEP	TOP	DEP	TOP	DEP	TOP	DEP	TOP	DEP	TOP	DEP	TOP	DEP	TOP	DEP	TOP	DEP	TOP	DEP	TOP	DEP	TOP
<b>43,01</b>	<b>0,1</b>	4,86	<b>0,5</b>	12,10	<b>0,1</b>	13,04	<b>0,5</b>	26,50	<b>0,5</b>	2,16	<b>0,1</b>	13,46	<b>0,5</b>	1,02	<b>9</b>	5,42	<b>0,1</b>	2,49	<b>2</b>	39,24	<b>3</b>	-25,28	<b>3</b>	0,31	<b>70</b>

PMGZ		PM-EM		TMD		PD-ED		PA-ED		PS-ED		PE-365		PE-450		AOL		ACAB		STAY		IPP		PN	
iABCZg	DECA	DEP	DECA	DEP	DECA	DEP	DECA	DEP	DECA	DEP	DECA	DEP	DECA	DEP	DECA	DEP	DECA	DEP	DECA	DEP	DECA	DEP	DECA	DEP	DECA
<b>28,06</b>	<b>1</b>	4,86	<b>1</b>	12,1	<b>1</b>	13,04	<b>1</b>	20,27	<b>1</b>	26,5	<b>1</b>	1,468	<b>1</b>	2,163	<b>1</b>	5,423	<b>1</b>	2,492	<b>1</b>	39,24	<b>1</b>	-25,28	<b>1</b>	0,31	<b>8</b>

LOTE  
**04**

INDIVIDUAL | ANIMAL



Guadalupe Agropecuária

# A4246 FIV GUADALUPE

RG: FGP A 4246 • NASC.: 30/05/2023 • FÊMEA



**G** GUADA  
AGROPE



REM VOKOLO  
**QUARUP BONSUCESSO**  
MAYA BONSUCESSO

**EMBATE DA AGRONOVA**

REM ARMADOR  
**BATOM DA AGRONOVA**  
REM COGITAR

REM DANUT  
**FENDER FIV GUADALUPE**  
3069 TE PO GUADALUPE

**A2807 FIV GUADALUPE**

SHERLOCK MAT.  
**3069 TE PO GUADALUPE**  
SARA JONES FIV KA

ANCP		MP120		DP210		DP365		DP450		DPE365		DPE450		DAOL		DACAB		DIPP		DSTAY		D3P		DPN	
MGTe	TOP	DEP	TOP	DEP	TOP	DEP	TOP	DEP	TOP	DEP	TOP	DEP	TOP	DEP	TOP	DEP	TOP	DEP	TOP	DEP	TOP	DEP	TOP	DEP	TOP
<b>28,69</b>	<b>1</b>	7,04	<b>0,1</b>	13,9	<b>3</b>	28,36	<b>2</b>	26,48	<b>3</b>	1,98	<b>0,5</b>	2,01	<b>2</b>	5,63	<b>0,5</b>	0,69	<b>3</b>	-0,91	<b>12</b>	81,28	<b>11</b>	83,08	<b>12</b>	1,26	<b>90</b>

GENEPLUS		PM		TMD		PD		PS		PES		GPD		RD		AOL		EGS		STAY		IPP		PN	
IOG	TOP	DEP	TOP	DEP	TOP	DEP	TOP	DEP	TOP	DEP	TOP	DEP	TOP	DEP	TOP	DEP	TOP	DEP	TOP	DEP	TOP	DEP	TOP	DEP	TOP
<b>48,36</b>	<b>0,1</b>	8,14	<b>0,1</b>	17,53	<b>0,1</b>	14,10	<b>0,5</b>	27,83	<b>0,1</b>	2,92	<b>0,1</b>	13,73	<b>0,5</b>	2,96	<b>0,1</b>	4,04	<b>0,5</b>	0,33	<b>40</b>	41,54	<b>1</b>	-22,72	<b>4</b>	0,28	<b>67</b>

PMGZ		PM-EM		TMD		PD-ED		PA-ED		PS-ED		PE-365		PE-450		AOL		ACAB		STAY		IPP		PN	
iABCZg	DECA	DEP	DECA	DEP	DECA	DEP	DECA	DEP	DECA	DEP	DECA	DEP	DECA	DEP	DECA	DEP	DECA	DEP	DECA	DEP	DECA	DEP	DECA	DEP	DECA
<b>33,24</b>	<b>1</b>	8,14	<b>1</b>	17,53	<b>1</b>	14,1	<b>1</b>	23,05	<b>1</b>	27,83	<b>1</b>	1,961	<b>1</b>	2,916	<b>1</b>	4,039	<b>1</b>	0,326	<b>4</b>	41,54	<b>1</b>	-22,72	<b>1</b>	0,28	<b>8</b>

LOTE  
**04A**

INDIVIDUAL | ANIMAL



Guadalupe Agropecuária

# A4831 FIV GUADALUPE

RG: FGP A 4831 • NASC.: 07/09/2023 • FÊMEA



REM AGORTAN  
**REM ESPIÃO 007**  
REM CONSTELAÇÃO

**DIPLOMATA DA AGRONOVA**

REM ARMADOR  
**BATOM DA AGRONOVA**  
REM COGITAR

BUGIO TE DA SM  
**FUNCIONÁRIO DE NAVIRAÍ**  
CRATERA DE NAVIRAÍ

**SARA JONES FIV KA**

HELÍACO DA JAVA  
**MAIS DA GENEBRA**  
TAROLA TE DA ZEB.VR

ANCP		MP120		DP210		DP365		DP450		DPE365		DPE450		DAOL		DACAB		DIPP		DSTAY		D3P		DPN	
MGT <sub>e</sub>	TOP	DEP	TOP	DEP	TOP	DEP	TOP	DEP	TOP	DEP	TOP	DEP	TOP	DEP	TOP	DEP	TOP	DEP	TOP	DEP	TOP	DEP	TOP	DEP	TOP
<b>30,16</b>	<b>0,5</b>	4,86	<b>2</b>	20,90	<b>0,5</b>	34,19	<b>0,5</b>	36,23	<b>0,5</b>	1,39	<b>3</b>	1,84	<b>2</b>	3,70	<b>4</b>	1,15	<b>0,5</b>	-0,60	<b>34</b>	81,53	<b>11</b>	77,72	<b>32</b>	1,76	<b>97</b>

GENEPLUS		PM		TMD		PD		PS		PES		GPD		RD		AOL		EGS		STAY		IPP		PN	
IQG	TOP	DEP	TOP	DEP	TOP	DEP	TOP	DEP	TOP	DEP	TOP	DEP	TOP	DEP	TOP	DEP	TOP	DEP	TOP	DEP	TOP	DEP	TOP	DEP	TOP
<b>39,91</b>	<b>0,1</b>	4,55	<b>1</b>	14,53	<b>0,1</b>	17,34	<b>0,1</b>	31,71	<b>0,1</b>	2,12	<b>0,5</b>	14,36	<b>0,5</b>	1,07	<b>8</b>	3,11	<b>2</b>	3,55	<b>0,1</b>	36,86	<b>9</b>	-24,81	<b>3</b>	1,21	<b>99</b>

PMGZ		PM-EM		TMD		PD-ED		PA-ED		PS-ED		PE-365		PE-450		AOL		ACAB		STAY		IPP		PN	
iABCZ <sub>g</sub>	DECA	DEP	DECA	DEP	DECA	DEP	DECA	DEP	DECA	DEP	DECA	DEP	DECA	DEP	DECA	DEP	DECA	DEP	DECA	DEP	DECA	DEP	DECA	DEP	DECA
<b>29,99</b>	<b>1</b>	4,55	<b>1</b>	14,53	<b>1</b>	17,34	<b>1</b>	27,03	<b>1</b>	31,71	<b>1</b>	1,08	<b>1</b>	2,12	<b>1</b>	3,11	<b>1</b>	3,55	<b>1</b>	36,86	<b>1</b>	-24,81	<b>1</b>	1,21	<b>10</b>

LOTE  
**05**

INDIVIDUAL | ANIMAL



Guadalupe Agropecuária

# A4238 FIV GUADALUPE

RG: FGP A 4238 • NASC.: 28/05/2023 • FÊMEA



REM AGORTAN  
REM ESPIÃO 007  
REM CONSTELAÇÃO  
**REM GARANTIDO  
GENÉTICA ADITIVA**  
REM ARMADOR  
REM DHISTINTA  
REM VASCULHADA FIV

REM RICKET  
REM DANUT  
REM PÁPRICA  
**9805 FIV GUADALUPE**  
REM USP  
5007 FIV DA EAO  
PURA DA EAO

ANCP		MP120		DP210		DP365		DP450		DPE365		DPE450		DAOL		DACAB		DIPP		DSTAY		D3P		DPN	
MGT <sub>e</sub>	TOP	DEP	TOP	DEP	TOP	DEP	TOP	DEP	TOP	DEP	TOP	DEP	TOP	DEP	TOP	DEP	TOP	DEP	TOP	DEP	TOP	DEP	TOP	DEP	TOP
<b>31,89</b>	<b>0,5</b>	0,96	<b>43</b>	21,98	<b>0,1</b>	34,67	<b>0,5</b>	34,11	<b>0,5</b>	1,61	<b>2</b>	1,68	<b>3</b>	6,81	<b>0,1</b>	0,21	<b>15</b>	-1,22	<b>3</b>	85,63	<b>5</b>	85,29	<b>7</b>	1,85	<b>98</b>

GENEPLUS		PM		TMD		PD		PS		PES		GPD		RD		AOL		EGS		STAY		IPP		PN	
IOG	TOP	DEP	TOP	DEP	TOP	DEP	TOP	DEP	TOP	DEP	TOP	DEP	TOP	DEP	TOP	DEP	TOP	DEP	TOP	DEP	TOP	DEP	TOP	DEP	TOP
<b>41,21</b>	<b>0,1</b>	0,35	<b>50</b>	10,67	<b>0,5</b>	20,60	<b>0,1</b>	35,03	<b>0,1</b>	2,47	<b>0,1</b>	14,44	<b>0,5</b>	-0,13	<b>50</b>	6,59	<b>0,1</b>	2,67	<b>1</b>	37,39	<b>7</b>	-21,89	<b>5</b>	1,10	<b>99</b>

PMGZ		PM-EM		TMD		PD-ED		PA-ED		PS-ED		PE-365		PE-450		AOL		ACAB		STAY		IPP		PN	
iABC <sub>g</sub>	DECA	DEP	DECA	DEP	DECA	DEP	DECA	DEP	DECA	DEP	DECA	DEP	DECA	DEP	DECA	DEP	DECA	DEP	DECA	DEP	DECA	DEP	DECA	DEP	DECA
<b>30,74</b>	<b>1</b>	0,35	<b>5</b>	10,67	<b>1</b>	20,6	<b>1</b>	29,42	<b>1</b>	35,04	<b>1</b>	2,022	<b>1</b>	2,471	<b>1</b>	6,588	<b>1</b>	2,666	<b>1</b>	37,39	<b>1</b>	-21,89	<b>1</b>	1,1	<b>10</b>

LOTE  
**05A**

INDIVIDUAL | ANIMAL



Guadalupe Agropecuária

# A3038 FIV GUADALUPE

RG: FGP A 3038 • NASC.: 16/04/2022 • FÊMEA



REM VOKOLO  
**QUARUP BONSUCESSO**  
MAYA BONSUCESSO

**ESTORIL MAT.**

TORNADO MAT.  
**BARAVAH MAT.**  
SAIHA MAT.

REM DULLDOG  
**REM GLADIADOR GENÉTICA ADITIVA**  
REM CARMESIN

**A1628 FIV GUADALUPE**

REM USP  
**3032 TE PO GUADALUPE**  
55 LA GUADIANA

ANCP		MP120		DP210		DP365		DP450		DPE365		DPE450		DAOL		DACAB		DIPP		DSTAY		D3P		DPN	
MGT <sub>e</sub>	TOP	DEP	TOP	DEP	TOP	DEP	TOP	DEP	TOP	DEP	TOP	DEP	TOP	DEP	TOP	DEP	TOP	DEP	TOP	DEP	TOP	DEP	TOP	DEP	TOP
<b>31,28</b>	<b>0,5</b>	4,17	<b>3</b>	19,32	<b>0,5</b>	35,73	<b>0,5</b>	35,53	<b>0,5</b>	1,22	<b>5</b>	1,37	<b>6</b>	7,43	<b>0,1</b>	0,59	<b>4</b>	-0,59	<b>34</b>	83,42	<b>8</b>	76,87	<b>36</b>	1,97	<b>99</b>

GENEPLUS		PM		TMD		PD		PS		PES		GPD		RD		AOL		EGS		STAY		IPP		PN	
IQG	TOP	DEP	TOP	DEP	TOP	DEP	TOP	DEP	TOP	DEP	TOP	DEP	TOP	DEP	TOP	DEP	TOP	DEP	TOP	DEP	TOP	DEP	TOP	DEP	TOP
<b>47,07</b>	<b>0,1</b>	7,01	<b>0,1</b>	17,92	<b>0,1</b>	17,76	<b>0,1</b>	37,94	<b>0,1</b>	1,85	<b>0,5</b>	20,18	<b>0,1</b>	0,53	<b>22</b>	6,59	<b>0,1</b>	0,03	<b>51</b>	38,26	<b>5</b>	-25,24	<b>3</b>	1,06	<b>99</b>

PMGZ		PM-EM		TMD		PD-ED		PA-ED		PS-ED		PE-365		PE-450		AOL		ACAB		STAY		IPP		PN	
iABCZ <sub>g</sub>	DECA	DEP	DECA	DEP	DECA	DEP	DECA	DEP	DECA	DEP	DECA	DEP	DECA	DEP	DECA	DEP	DECA	DEP	DECA	DEP	DECA	DEP	DECA	DEP	DECA
<b>34,59</b>	<b>1</b>	7,01	<b>1</b>	17,92	<b>1</b>	17,76	<b>1</b>	31,06	<b>1</b>	37,94	<b>1</b>	1,08	<b>1</b>	1,85	<b>1</b>	6,59	<b>1</b>	0,03	<b>5</b>	38,26	<b>1</b>	-25,24	<b>1</b>	1,06	<b>10</b>

Prenhe do LUCK FIV KATISPERA. Previsão de parto: 04/11/2024.

MGT<sub>e</sub> (ventre): 28,57 • TOP: 1% | IQG (ventre): 42,38 • TOP: 0,1% | iABCZ (ventre): 29,44 • DECA: 1

LOTE  
**06**

INDIVIDUAL | ANIMAL



Guadalupe Agropecuária

# A4224 FIV GUADALUPE

RG: FGP A 4224 • NASC.: 26/05/2023 • FÊMEA



**G** GUADALUPE  
AGROPECUÁRIA

REM VOKOLO  
**QUARUP BONSUCESSO**  
MAYA BONSUCESSO

**ESTORIL MAT.**

TORNADO MAT.  
**BARAVAH MAT.**

SAIHA MAT.

REM RICKET  
**REM DANUT**  
REM PÁPRICA

**9805 FIV GUADALUPE**

REM USP  
**5007 FIV DA EAO**  
PURA DA EAO

ANCP		MP120		DP210		DP365		DP450		DPE365		DPE450		DAOL		DACAB		DIPP		DSTAY		D3P		DPN	
MGT <sub>e</sub>	TOP	DEP	TOP	DEP	TOP	DEP	TOP	DEP	TOP	DEP	TOP	DEP	TOP	DEP	TOP	DEP	TOP	DEP	TOP	DEP	TOP	DEP	TOP	DEP	TOP
<b>32,46</b>	<b>0,5</b>	1,66	<b>26</b>	21,11	<b>0,1</b>	34,71	<b>0,5</b>	36,3	<b>0,5</b>	1,45	<b>3</b>	1,44	<b>5</b>	6,78	<b>0,1</b>	0,29	<b>11</b>	-1,07	<b>6</b>	84,81	<b>6</b>	88,14	<b>3</b>	2,21	<b>99</b>

GENEPLUS		PM		TMD		PD		PS		PES		GPD		RD		AOL		EGS		STAY		IPP		PN	
IOG	TOP	DEP	TOP	DEP	TOP	DEP	TOP	DEP	TOP	DEP	TOP	DEP	TOP	DEP	TOP	DEP	TOP	DEP	TOP	DEP	TOP	DEP	TOP	DEP	TOP
<b>40,93</b>	<b>0,1</b>	2,10	<b>16</b>	11,26	<b>0,5</b>	17,58	<b>0,1</b>	35,21	<b>0,1</b>	1,89	<b>0,5</b>	17,62	<b>0,1</b>	-1,00	<b>85</b>	6,44	<b>0,1</b>	2,50	<b>2</b>	39,10	<b>3</b>	-8,89	<b>32</b>	1,00	<b>99</b>

PMGZ		PM-EM		TMD		PD-ED		PA-ED		PS-ED		PE-365		PE-450		AOL		ACAB		STAY		IPP		PN	
iABC <sub>g</sub>	DECA	DEP	DECA	DEP	DECA	DEP	DECA	DEP	DECA	DEP	DECA	DEP	DECA	DEP	DECA	DEP	DECA	DEP	DECA	DEP	DECA	DEP	DECA	DEP	DECA
<b>28,50</b>	<b>1</b>	2,1	<b>2</b>	11,26	<b>1</b>	17,58	<b>1</b>	28,25	<b>1</b>	35,21	<b>1</b>	1,208	<b>1</b>	1,892	<b>1</b>	6,441	<b>1</b>	2,504	<b>1</b>	39,1	<b>1</b>	-8,89	<b>3</b>	1	<b>10</b>

LOTE  
**07**

INDIVIDUAL | ANIMAL



Guadalupe Agropecuária

# A4172 FIV GUADALUPE

RG: FGP A 4172 • NASC.: 21/05/2023 • FÊMEA



REM RICKET  
REM DANUT  
REM PÁPRICA

REM ARMADOR  
BELO J.MACHADO  
XAMONIX J.MACHADO

**FABULOSO FIV GUADALUPE**

**A2068 FIV GUADALUPE**

REM USP  
2966 TE PO GUADALUPE  
55 LA GUADIANA

REM VOKOLO  
9782 GUADALUPE  
2251 PO GUADALUPE

ANCP		MP120		DP210		DP365		DP450		DPE365		DPE450		DAOL		DACAB		DIPP		DSTAY		D3P		DPN	
MGT <sub>e</sub>	TOP	DEP	TOP	DEP	TOP	DEP	TOP	DEP	TOP	DEP	TOP	DEP	TOP	DEP	TOP	DEP	TOP	DEP	TOP	DEP	TOP	DEP	TOP	DEP	TOP
<b>29,53</b>	<b>1</b>	0,69	<b>50</b>	15,57	<b>2</b>	27,49	<b>2</b>	29,64	<b>2</b>	1,65	<b>2</b>	1,92	<b>2</b>	5,94	<b>0,5</b>	0,82	<b>2</b>	-1,47	<b>0,5</b>	90,86	<b>1</b>	87,04	<b>4</b>	0,54	<b>57</b>

GENEPLUS		PM		TMD		PD		PS		PES		GPD		RD		AOL		EGS		STAY		IPP		PN	
IOG	TOP	DEP	TOP	DEP	TOP	DEP	TOP	DEP	TOP	DEP	TOP	DEP	TOP	DEP	TOP	DEP	TOP	DEP	TOP	DEP	TOP	DEP	TOP	DEP	TOP
<b>42,83</b>	<b>0,1</b>	1,03	<b>35</b>	7,97	<b>3</b>	15,49	<b>0,1</b>	31,79	<b>0,1</b>	2,50	<b>0,1</b>	16,30	<b>0,1</b>	-0,84	<b>80</b>	6,05	<b>0,1</b>	3,50	<b>0,1</b>	40,17	<b>2</b>	-40,92	<b>0,1</b>	0,37	<b>76</b>

PMGZ		PM-EM		TMD		PD-ED		PA-ED		PS-ED		PE-365		PE-450		AOL		ACAB		STAY		IPP		PN	
iABCZ <sub>g</sub>	DECA	DEP	DECA	DEP	DECA	DEP	DECA	DEP	DECA	DEP	DECA	DEP	DECA	DEP	DECA	DEP	DECA	DEP	DECA	DEP	DECA	DEP	DECA	DEP	DECA
<b>30,78</b>	<b>1</b>	1,03	<b>4</b>	7,97	<b>1</b>	15,49	<b>1</b>	23,3	<b>1</b>	31,79	<b>1</b>	1,439	<b>1</b>	2,502	<b>1</b>	6,047	<b>1</b>	3,503	<b>1</b>	40,17	<b>1</b>	-40,92	<b>1</b>	0,37	<b>8</b>



LOTE  
**07A**

INDIVIDUAL | ANIMAL



Guadalupe Agropecuária

# A3117 FIV GUADALUPE

RG: FGP A 3117 • NASC.: 02/05/2022 • FÊMEA



REM VOKOLO  
**QUARUP BONSUCESSO**  
MAYA BONSUCESSO

**ESTORIL MAT.**

TORNADO MAT.  
**BARAVAH MAT.**  
SAIHA MAT.

REM DULLDOG  
**REM GLADIADOR GENÉTICA ADITIVA**  
REM CARMESIN

**A1168 FIV GUADALUPE**

BACKUP  
**7154 DA EAO**  
9322 DA EAO

ANCP		MP120		DP210		DP365		DP450		DPE365		DPE450		DAOL		DACAB		DIPP		DSTAY		D3P		DPN	
MGTe	TOP	DEP	TOP	DEP	TOP	DEP	TOP	DEP	TOP	DEP	TOP	DEP	TOP	DEP	TOP	DEP	TOP	DEP	TOP	DEP	TOP	DEP	TOP	DEP	TOP
<b>32,25</b>	<b>0,5</b>	5,62	<b>0,5</b>	18,54	<b>0,5</b>	33,50	<b>0,5</b>	34,38	<b>0,5</b>	0,47	<b>24</b>	0,54	<b>25</b>	5,12	<b>1</b>	0,68	<b>3</b>	-1,37	<b>1</b>	86,06	<b>5</b>	93,97	<b>0,1</b>	2,25	<b>99</b>

GENEPLUS		PM		TMD		PD		PS		PES		GPD		RD		AOL		EGS		STAY		IPP		PN	
IQG	TOP	DEP	TOP	DEP	TOP	DEP	TOP	DEP	TOP	DEP	TOP	DEP	TOP	DEP	TOP	DEP	TOP	DEP	TOP	DEP	TOP	DEP	TOP	DEP	TOP
<b>45,86</b>	<b>0,1</b>	6,87	<b>0,1</b>	17,12	<b>0,1</b>	17,86	<b>0,1</b>	34,99	<b>0,1</b>	1,74	<b>1</b>	17,13	<b>0,1</b>	0,72	<b>16</b>	4,54	<b>0,1</b>	0,46	<b>36</b>	42,04	<b>0,5</b>	-24,91	<b>3</b>	1,12	<b>99</b>

PMGZ		PM-EM		TMD		PD-ED		PA-ED		PS-ED		PE-365		PE-450		AOL		ACAB		STAY		IPP		PN	
iABCZg	DECA	DEP	DECA	DEP	DECA	DEP	DECA	DEP	DECA	DEP	DECA	DEP	DECA	DEP	DECA	DEP	DECA	DEP	DECA	DEP	DECA	DEP	DECA	DEP	DECA
<b>34,88</b>	<b>1</b>	6,87	<b>1</b>	17,12	<b>1</b>	17,86	<b>1</b>	27,06	<b>1</b>	34,99	<b>1</b>	0,71	<b>1</b>	1,74	<b>1</b>	4,54	<b>1</b>	0,46	<b>4</b>	42,04	<b>1</b>	-24,91	<b>1</b>	1,12	<b>10</b>

Prenhe do LUCK FIV KATISPERA. Previsão de parto: 12/08/2024.

MGTe (ventre): 29,06 • TOP: 1% | IQG (ventre): 41,78 • TOP: 0,1% | iABCZ (ventre): 29,59 • DECA: 1

LOTE  
**08**

INDIVIDUAL | ANIMAL



Guadalupe Agropecuária

# A4115 FIV GUADALUPE

RG: FGP A 4115 • NASC.: 15/05/2023 • FÊMEA



REM RICKET  
REM DANUT  
REM PÁPRICA

REM TORIXORÉU  
REM ARMADOR  
REM RONDA

**FABULOSO FIV GUADALUPE**

**4830 DA EAO**

REM USP  
2966 TE PO GUADALUPE  
55 LA GUADIANA

2538 TH CARACOL  
QUISSA DA EAO  
BITOLADO

ANCP		MP120		DP210		DP365		DP450		DPE365		DPE450		DAOL		DACAB		DIPP		DSTAY		D3P		DPN	
MGTe	TOP	DEP	TOP	DEP	TOP	DEP	TOP	DEP	TOP	DEP	TOP	DEP	TOP	DEP	TOP	DEP	TOP	DEP	TOP	DEP	TOP	DEP	TOP	DEP	TOP
<b>27,21</b>	<b>2</b>	3,89	<b>4</b>	14,67	<b>3</b>	31,35	<b>0,5</b>	31,02	<b>1</b>	1,14	<b>6</b>	0,92	<b>14</b>	3,72	<b>4</b>	0,52	<b>5</b>	-0,71	<b>25</b>	84,59	<b>6</b>	84,66	<b>8</b>	0,55	<b>57</b>

GENEPLUS		PM		TMD		PD		PS		PES		GPD		RD		AOL		EGS		STAY		IPP		PN	
IOG	TOP	DEP	TOP	DEP	TOP	DEP	TOP	DEP	TOP	DEP	TOP	DEP	TOP	DEP	TOP	DEP	TOP	DEP	TOP	DEP	TOP	DEP	TOP	DEP	TOP
<b>41,57</b>	<b>0,1</b>	4,81	<b>0,5</b>	11,13	<b>0,5</b>	9,35	<b>4</b>	22,60	<b>1</b>	1,81	<b>1</b>	13,25	<b>0,5</b>	0,50	<b>23</b>	3,75	<b>1</b>	1,38	<b>12</b>	43,82	<b>0,5</b>	-23,84	<b>3</b>	-0,68	<b>0,5</b>

PMGZ		PM-EM		TMD		PD-ED		PA-ED		PS-ED		PE-365		PE-450		AOL		ACAB		STAY		IPP		PN	
iABCZg	DECA	DEP	DECA	DEP	DECA	DEP	DECA	DEP	DECA	DEP	DECA	DEP	DECA	DEP	DECA	DEP	DECA	DEP	DECA	DEP	DECA	DEP	DECA	DEP	DECA
<b>28,06</b>	<b>1</b>	4,81	<b>1</b>	11,13	<b>1</b>	9,35	<b>1</b>	18,71	<b>1</b>	22,6	<b>1</b>	1,33	<b>1</b>	1,806	<b>1</b>	3,749	<b>1</b>	1,384	<b>1</b>	43,82	<b>1</b>	-23,84	<b>1</b>	-0,68	<b>1</b>

LOTE  
**09**

INDIVIDUAL | ANIMAL



Guadalupe Agropecuária

# A4102 FIV GUADALUPE

RG: FGP A 4102 • NASC.: 13/05/2023 • FÊMEA



REM AGORTAN  
REM ESPIÃO 007  
REM CONSTELAÇÃO  
**REM GARANTIDO  
GENÉTICA ADITIVA**  
REM ARMADOR  
REM DHISTINTA  
REM VASCULHADA FIV

REM RICKET  
REM DANUT  
REM PÁPRICA  
**9805 FIV GUADALUPE**  
REM USP  
5007 FIV DA EAO  
PURA DA EAO

ANCP		MP120		DP210		DP365		DP450		DPE365		DPE450		DAOL		DACAB		DIPP		DSTAY		D3P		DPN	
MGT <sub>e</sub>	TOP	DEP	TOP	DEP	TOP	DEP	TOP	DEP	TOP	DEP	TOP	DEP	TOP	DEP	TOP	DEP	TOP	DEP	TOP	DEP	TOP	DEP	TOP	DEP	TOP
<b>29,02</b>	<b>1</b>	3,96	<b>3</b>	18,11	<b>0,5</b>	30,49	<b>1</b>	28,29	<b>2</b>	1,74	<b>1</b>	2,11	<b>1</b>	3,8	<b>3</b>	0,48	<b>5</b>	-1,16	<b>4</b>	83,62	<b>8</b>	88,93	<b>2</b>	1,13	<b>87</b>

GENEPLUS		PM		TMD		PD		PS		PES		GPD		RD		AOL		EGS		STAY		IPP		PN	
IOG	TOP	DEP	TOP	DEP	TOP	DEP	TOP	DEP	TOP	DEP	TOP	DEP	TOP	DEP	TOP	DEP	TOP	DEP	TOP	DEP	TOP	DEP	TOP	DEP	TOP
<b>44,44</b>	<b>0,1</b>	2,56	<b>10</b>	10,92	<b>0,5</b>	14,84	<b>0,1</b>	27,54	<b>0,1</b>	2,69	<b>0,1</b>	12,69	<b>1</b>	1,26	<b>5</b>	4,26	<b>0,5</b>	5,72	<b>0,1</b>	38,75	<b>4</b>	-33,16	<b>0,5</b>	0,30	<b>68</b>

PMGZ		PM-EM		TMD		PD-ED		PA-ED		PS-ED		PE-365		PE-450		AOL		ACAB		STAY		IPP		PN	
iABC <sub>g</sub>	DECA	DEP	DECA	DEP	DECA	DEP	DECA	DEP	DECA	DEP	DECA	DEP	DECA	DEP	DECA	DEP	DECA	DEP	DECA	DEP	DECA	DEP	DECA	DEP	DECA
<b>29,40</b>	<b>1</b>	2,56	<b>1</b>	10,92	<b>1</b>	14,84	<b>1</b>	22,8	<b>1</b>	27,54	<b>1</b>	1,772	<b>1</b>	2,688	<b>1</b>	4,256	<b>1</b>	5,718	<b>1</b>	38,75	<b>1</b>	-33,16	<b>1</b>	0,3	<b>8</b>

LOTE  
**10**

INDIVIDUAL | ANIMAL



Guadalupe Agropecuária

# A4097 FIV GUADALUPE

RG: FGP A 4097 • NASC.: 13/05/2023 • FÊMEA



**G** GUADALUPE  
AGROPECUÁRIA

REM AGORTAN  
**REM ESPIÃO 007**  
REM CONSTELAÇÃO

**REM HERMOSO FIV  
GENÉTICA ADITIVA**

BACKUP  
**REM VOTUPORANGA**  
REM RALI

REM ARMADOR  
**GUERREIRO DA HORA**  
2128 TE DA HORA

**A2216 GUADALUPE**

REM DANUT  
**9596 FIV GUADALUPE**  
3069 TE PO GUADALUPE

ANCP		MP120		DP210		DP365		DP450		DPE365		DPE450		DAOL		DACAB		DIPP		DSTAY		D3P		DPN	
MGTe	TOP	DEP	TOP	DEP	TOP	DEP	TOP	DEP	TOP	DEP	TOP	DEP	TOP	DEP	TOP	DEP	TOP	DEP	TOP	DEP	TOP	DEP	TOP	DEP	TOP
<b>26,00</b>	<b>3</b>	4,1	<b>3</b>	10,87	<b>8</b>	22,79	<b>5</b>	22,9	<b>5</b>	1,77	<b>1</b>	2,2	<b>1</b>	3,26	<b>6</b>	1,35	<b>0,1</b>	-1,54	<b>0,5</b>	85,95	<b>5</b>	88,47	<b>3</b>	0,18	<b>34</b>

GENEPLUS		PM		TMD		PD		PS		PES		GPD		RD		AOL		EGS		STAY		IPP		PN	
IOG	TOP	DEP	TOP	DEP	TOP	DEP	TOP	DEP	TOP	DEP	TOP	DEP	TOP	DEP	TOP	DEP	TOP	DEP	TOP	DEP	TOP	DEP	TOP	DEP	TOP
<b>50,39</b>	<b>0,1</b>	4,90	<b>0,5</b>	11,26	<b>0,5</b>	12,50	<b>0,5</b>	26,36	<b>0,5</b>	2,38	<b>0,1</b>	13,86	<b>0,5</b>	1,95	<b>1</b>	3,82	<b>0,5</b>	6,28	<b>0,1</b>	45,21	<b>0,1</b>	-39,76	<b>0,1</b>	0,22	<b>60</b>

PMGZ		PM-EM		TMD		PD-ED		PA-ED		PS-ED		PE-365		PE-450		AOL		ACAB		STAY		IPP		PN	
iABCZg	DECA	DEP	DECA	DEP	DECA	DEP	DECA	DEP	DECA	DEP	DECA	DEP	DECA	DEP	DECA	DEP	DECA	DEP	DECA	DEP	DECA	DEP	DECA	DEP	DECA
<b>34,16</b>	<b>1</b>	4,9	<b>1</b>	11,26	<b>1</b>	12,5	<b>1</b>	20,8	<b>1</b>	26,36	<b>1</b>	2,011	<b>1</b>	2,385	<b>1</b>	3,819	<b>1</b>	6,283	<b>1</b>	45,21	<b>1</b>	-39,76	<b>1</b>	0,22	<b>7</b>

LOTE

11

INDIVIDUAL | ANIMAL



Guadalupe Agropecuária

# A3913 GUADALUPE

RG: FGP A 3913 • NASC.: 30/10/2022 • FÊMEA



GUADA  
AGROPEC

REM AGORTAN

REM ESPIÃO 007

REM CONSTELAÇÃO

DIPLOMATA DA AGRONOVA

REM ARMADOR

BATOM DA AGRONOVA

REM COGITAR

REM QUISCO

REM USP

REM RÉGIS

3136 TE PO GUADALUPE

BACKUP

533 LA GUADALUPE

211 GUADIANA

ANCP		MP120		DP210		DP365		DP450		DPE365		DPE450		DAOL		DACAB		DIPP		DSTAY		D3P		DPN	
MGT <sub>e</sub>	TOP	DEP	TOP	DEP	TOP	DEP	TOP	DEP	TOP	DEP	TOP	DEP	TOP	DEP	TOP	DEP	TOP	DEP	TOP	DEP	TOP	DEP	TOP	DEP	TOP
26,49	2	0,7	50	16,33	2	25,14	3	25,83	3	0,96	9	1,01	12	2,59	10	0,78	2	-1,02	7	94,92	0,1	84,18	10	1,82	98

GENEPLUS		PM		TMD		PD		PS		PES		GPD		RD		AOL		EGS		STAY		IPP		PN	
IQG	TOP	DEP	TOP	DEP	TOP	DEP	TOP	DEP	TOP	DEP	TOP	DEP	TOP	DEP	TOP	DEP	TOP	DEP	TOP	DEP	TOP	DEP	TOP	DEP	TOP
34,23	0,5	0,46	48	7,92	3	13,38	0,5	24,52	0,5	1,55	2	11,4	2	0,15	37	2,82	4	2,62	2	45,07	0,1	-16,39	12	0,80	99

PMGZ		PM-EM		TMD		PD-ED		PA-ED		PS-ED		PE-365		PE-450		AOL		ACAB		STAY		IPP		PN	
iABCZ <sub>g</sub>	DECA	DEP	DECA	DEP	DECA	DEP	DECA	DEP	DECA	DEP	DECA	DEP	DECA	DEP	DECA	DEP	DECA	DEP	DECA	DEP	DECA	DEP	DECA	DEP	DECA
26,32	1	0,46	5	7,92	1	13,38	1	18,8	1	24,52	1	0,784	1	1,555	1	2,824	1	2,624	1	45,07	1	-16,39	1	0,8	10

Prenhe do ESTORIL MAT. Previsão de parto: 09/09/2024.

MGT<sub>e</sub> (ventre): 26,2 • TOP: 2% | IQG (ventre): 32,81 • TOP: 1% | iABCZ (ventre): 22,89 • DECA: 1

LOTE  
**12**

INDIVIDUAL | ANIMAL



Guadalupe Agropecuária

# A3812 GUADALUPE

RG: FGP A 3812 • NASC.: 06/10/2022 • FÊMEA

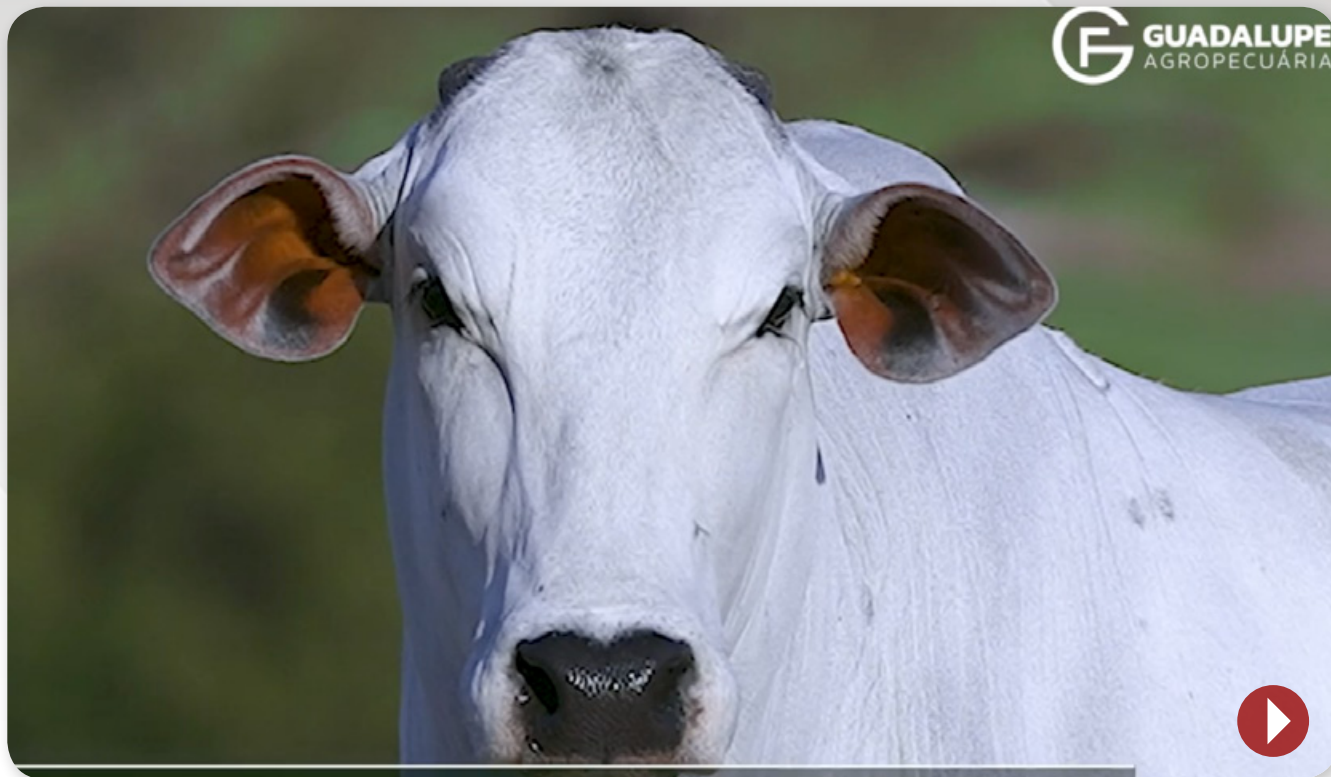

**G** GUADALUPE  
AGROPECUÁRIA

REM VOKOLO  
**QUARUP BONSUCESSO**  
MAYA BONSUCESSO

**ESTORIL MAT.**

TORNADO MAT.  
**BARAVAH MAT.**  
SAIHA MAT.

REM QUISCO  
**REM USP**  
REM RÉGIS

**A162 GUADALUPE**

UFANISTA 5 TE GUADALUPE  
**2804 PO GUADALUPE**  
38 LA GUADIANA

ANCP		MP120		DP210		DP365		DP450		DPE365		DPE450		DAOL		DACAB		DIPP		DSTAY		D3P		DPN	
MGTe	TOP	DEP	TOP	DEP	TOP	DEP	TOP	DEP	TOP	DEP	TOP	DEP	TOP	DEP	TOP	DEP	TOP	DEP	TOP	DEP	TOP	DEP	TOP	DEP	TOP
<b>24,71</b>	<b>4</b>	1,44	<b>31</b>	11,51	<b>6</b>	20,11	<b>8</b>	20,36	<b>8</b>	1,44	<b>3</b>	1,58	<b>4</b>	4,63	<b>2</b>	0,73	<b>2</b>	-0,96	<b>10</b>	92,17	<b>0,5</b>	80,72	<b>20</b>	1,15	<b>87</b>

GENEPLUS		PM		TMD		PD		PS		PES		GPD		RD		AOL		EGS		STAY		IPP		PN	
IQG	TOP	DEP	TOP	DEP	TOP	DEP	TOP	DEP	TOP	DEP	TOP	DEP	TOP	DEP	TOP	DEP	TOP	DEP	TOP	DEP	TOP	DEP	TOP	DEP	TOP
<b>26,49</b>	<b>3</b>	1,50	<b>25</b>	6,76	<b>7</b>	10,04	<b>3</b>	18,84	<b>3</b>	1,92	<b>0,5</b>	8,80	<b>6</b>	0,11	<b>39</b>	3,02	<b>3</b>	0,12	<b>48</b>	36,99	<b>9</b>	-19,10	<b>8</b>	0,18	<b>55</b>

PMGZ		PM-EM		TMD		PD-ED		PA-ED		PS-ED		PE-365		PE-450		AOL		ACAB		STAY		IPP		PN	
iABCZg	DECA	DEP	DECA	DEP	DECA	DEP	DECA	DEP	DECA	DEP	DECA	DEP	DECA	DEP	DECA	DEP	DECA	DEP	DECA	DEP	DECA	DEP	DECA	DEP	DECA
<b>19,58</b>	<b>1</b>	1,5	<b>3</b>	6,76	<b>1</b>	10,04	<b>1</b>	14,22	<b>1</b>	18,84	<b>1</b>	1,195	<b>1</b>	1,923	<b>1</b>	3,025	<b>1</b>	0,119	<b>5</b>	36,99	<b>1</b>	-19,1	<b>1</b>	0,18	<b>6</b>

Prenhe do HERÓICO FIV GUADALUPE. Previsão de parto: 30/12/2024.

MGTe (ventre): 27,17 • TOP: 2% | IQG (ventre): 38,7 • TOP: 0,5% | iABCZ (ventre): 26,81 • DECA: 1

LOTE  
**13**

INDIVIDUAL | ANIMAL



Guadalupe Agropecuária

# A3770 GUADALUPE

RG: FGP A 3770 • NASC.: 02/10/2022 • FÊMEA



GALHO DO IZ  
**REM AGORTAN**  
REM RAMIS FIV

**REM ESPIÃO 007**

REM VOKOLO  
**REM CONSTELAÇÃO**  
REM RAINA FIV

RAMBO DA MN  
**BRADO S.MARINA**  
XAMANA DA JANDAIA

**812 LA GUADALUPE**

BACKUP  
**300 GUADIANA**  
FSF 830 04 GUADALUPE

ANCP		MP120		DP210		DP365		DP450		DPE365		DPE450		DAOL		DACAB		DIPP		DSTAY		D3P		DPN	
MGTe	TOP	DEP	TOP	DEP	TOP	DEP	TOP	DEP	TOP	DEP	TOP	DEP	TOP	DEP	TOP	DEP	TOP	DEP	TOP	DEP	TOP	DEP	TOP	DEP	TOP
<b>29,14</b>	<b>1</b>	2,38	<b>14</b>	16,76	<b>1</b>	29,61	<b>1</b>	33,03	<b>0,5</b>	2,37	<b>0,1</b>	3,04	<b>0,1</b>	4,23	<b>2</b>	0,83	<b>2</b>	-1,21	<b>3</b>	85	<b>6</b>	83,18	<b>12</b>	1,29	<b>91</b>

GENEPLUS		PM		TMD		PD		PS		PES		GPD		RD		AOL		EGS		STAY		IPP		PN	
IQG	TOP	DEP	TOP	DEP	TOP	DEP	TOP	DEP	TOP	DEP	TOP	DEP	TOP	DEP	TOP	DEP	TOP	DEP	TOP	DEP	TOP	DEP	TOP	DEP	TOP
<b>42,19</b>	<b>0,1</b>	1,90	<b>18</b>	9,45	<b>1</b>	14,38	<b>0,1</b>	29,22	<b>0,1</b>	3,19	<b>0,1</b>	14,84	<b>0,5</b>	0,08	<b>40</b>	4,20	<b>0,5</b>	3,68	<b>0,1</b>	39,11	<b>3</b>	-16,81	<b>11</b>	0,40	<b>79</b>

PMGZ		PM-EM		TMD		PD-ED		PA-ED		PS-ED		PE-365		PE-450		AOL		ACAB		STAY		IPP		PN	
iABCZg	DECA	DEP	DECA	DEP	DECA	DEP	DECA	DEP	DECA	DEP	DECA	DEP	DECA	DEP	DECA	DEP	DECA	DEP	DECA	DEP	DECA	DEP	DECA	DEP	DECA
<b>27,63</b>	<b>1</b>	1,9	<b>2</b>	9,45	<b>1</b>	14,38	<b>1</b>	23,79	<b>1</b>	29,22	<b>1</b>	2,251	<b>1</b>	3,193	<b>1</b>	4,201	<b>1</b>	3,676	<b>1</b>	39,11	<b>1</b>	-16,81	<b>1</b>	0,4	<b>9</b>

Prenhe do ESTORIL MAT. Previsão de parto: 18/11/2024.

MGTe (ventre): 27,52 • TOP: 2% | IQG (ventre): 36,79 • TOP: 0,5% | iABCZ (ventre): 23,55 • DECA: 1

LOTE  
**14**

INDIVIDUAL | ANIMAL



Guadalupe Agropecuária

# A3751 FIV GUADALUPE

RG: FGP A 3751 • NASC.: 28/09/2022 • FÊMEA



**G** GUADALUPE  
AGROPECUÁRIA

REM AGORTAN  
**REM ESPIÃO 007**  
REM CONSTELAÇÃO

**DIPLOMATA DA AGRONOVA**

REM ARMADOR  
**BATOM DA AGRONOVA**  
REM COGITAR

REM RICKET  
**REM DANUT**  
REM PÁPRICA

**9596 FIV GUADALUPE**

REM USP  
**3069 TE PO GUADALUPE**  
533 LA GUADALUPE

ANCP		MP120		DP210		DP365		DP450		DPE365		DPE450		DAOL		DACAB		DIPP		DSTAY		D3P		DPN	
MGTe	TOP	DEP	TOP	DEP	TOP	DEP	TOP	DEP	TOP	DEP	TOP	DEP	TOP	DEP	TOP	DEP	TOP	DEP	TOP	DEP	TOP	DEP	TOP	DEP	TOP
<b>29,38</b>	<b>1</b>	2,86	<b>9</b>	17,21	<b>1</b>	27,22	<b>2</b>	25,85	<b>3</b>	0,93	<b>10</b>	1,17	<b>9</b>	5,59	<b>0,5</b>	1,02	<b>0,5</b>	-1,44	<b>1</b>	90,33	<b>2</b>	85,09	<b>8</b>	0,87	<b>76</b>

GENEPLUS		PM		TMD		PD		PS		PES		GPD		RD		AOL		EGS		STAY		IPP		PN	
IOG	TOP	DEP	TOP	DEP	TOP	DEP	TOP	DEP	TOP	DEP	TOP	DEP	TOP	DEP	TOP	DEP	TOP	DEP	TOP	DEP	TOP	DEP	TOP	DEP	TOP
<b>38,12</b>	<b>0,5</b>	3,48	<b>4</b>	12,94	<b>0,1</b>	17,00	<b>0,1</b>	30,24	<b>0,1</b>	1,22	<b>6</b>	13,25	<b>0,5</b>	-0,10	<b>49</b>	5,92	<b>0,1</b>	3,82	<b>0,1</b>	38,43	<b>5</b>	-16,38	<b>12</b>	1,38	<b>99</b>

PMGZ		PM-EM		TMD		PD-ED		PA-ED		PS-ED		PE-365		PE-450		AOL		ACAB		STAY		IPP		PN	
iABCZg	DECA	DEP	DECA	DEP	DECA	DEP	DECA	DEP	DECA	DEP	DECA	DEP	DECA	DEP	DECA	DEP	DECA	DEP	DECA	DEP	DECA	DEP	DECA	DEP	DECA
<b>27,48</b>	<b>1</b>	3,48	<b>1</b>	12,94	<b>1</b>	17	<b>1</b>	24,09	<b>1</b>	30,24	<b>1</b>	0,63	<b>1</b>	1,221	<b>1</b>	5,922	<b>1</b>	3,821	<b>1</b>	38,43	<b>1</b>	-16,38	<b>1</b>	1,38	<b>10</b>

Prenhe do REM CH LÍDER. Previsão de parto: 30/12/2024.

MGTe (ventre): 30,08 • TOP: 0,5% | IQG (ventre): 38,84 • TOP: 0,5% | iABCZ (ventre): 27,98 • DECA: 1



LOTE  
**15**

INDIVIDUAL | ANIMAL



Guadalupe Agropecuária

# A3725 GUADALUPE

RG: FGP A 3725 • NASC.: 26/09/2022 • FÊMEA



REM AGORTAN  
**REM ESPIÃO 007**  
REM CONSTELAÇÃO

**DIPLOMATA DA AGRONOVA**

REM ARMADOR  
**BATOM DA AGRONOVA**  
REM COGITAR

REM QUISCO  
**REM USP**  
REM RÉGIS

**3026 TE PO GUADALUPE**

JERU FIV DO BRUMADO  
**POLAINA TE GUADALUPE**  
RYATNA 14 TE DA SABIÁ

ANCP		MP120		DP210		DP365		DP450		DPE365		DPE450		DAOL		DACAB		DIPP		DSTAY		D3P		DPN	
MGTe	TOP	DEP	TOP	DEP	TOP	DEP	TOP	DEP	TOP	DEP	TOP	DEP	TOP	DEP	TOP	DEP	TOP	DEP	TOP	DEP	TOP	DEP	TOP	DEP	TOP
<b>26,24</b>	<b>2</b>	3,29	<b>6</b>	12,6	<b>5</b>	26,51	<b>2</b>	27,41	<b>2</b>	1,59	<b>2</b>	1,69	<b>3</b>	4,13	<b>3</b>	1,26	<b>0,5</b>	-1,01	<b>8</b>	84,67	<b>6</b>	80,97	<b>19</b>	1,5	<b>95</b>

GENEPLUS		PM		TMD		PD		PS		PES		GPD		RD		AOL		EGS		STAY		IPP		PN	
IQG	TOP	DEP	TOP	DEP	TOP	DEP	TOP	DEP	TOP	DEP	TOP	DEP	TOP	DEP	TOP	DEP	TOP	DEP	TOP	DEP	TOP	DEP	TOP	DEP	TOP
<b>34,70</b>	<b>0,5</b>	1,47	<b>26</b>	7,55	<b>4</b>	11,93	<b>1</b>	21,01	<b>2</b>	1,61	<b>2</b>	9,08	<b>5</b>	0,04	<b>42</b>	3,47	<b>1</b>	4,24	<b>0,1</b>	43,39	<b>0,5</b>	-19,62	<b>7</b>	0,34	<b>73</b>

PMGZ		PM-EM		TMD		PD-ED		PA-ED		PS-ED		PE-365		PE-450		AOL		ACAB		STAY		IPP		PN	
iABCZg	DECA	DEP	DECA	DEP	DECA	DEP	DECA	DEP	DECA	DEP	DECA	DEP	DECA	DEP	DECA	DEP	DECA	DEP	DECA	DEP	DECA	DEP	DECA	DEP	DECA
<b>25,39</b>	<b>1</b>	1,47	<b>3</b>	7,55	<b>1</b>	11,93	<b>1</b>	17,67	<b>1</b>	21,01	<b>1</b>	1,297	<b>1</b>	1,609	<b>1</b>	3,469	<b>1</b>	4,237	<b>1</b>	43,39	<b>1</b>	-19,62	<b>1</b>	0,34	<b>8</b>

Prenhe do ESTORIL MAT. Previsão de parto: 23/09/2024.

MGTe (ventre): 26,08 • TOP: 3% | IQG (ventre): 33,05 • TOP: 1% | iABCZ (ventre): 22,43 • DECA: 1

LOTE  
**16**

INDIVIDUAL | ANIMAL



Guadalupe Agropecuária

# A3704 GUADALUPE

RG: FGP A 3704 • NASC.: 25/09/2022 • FÊMEA



REM RICKET  
REM DANUT  
REM PÁPRICA

**FENDER FIV GUADALUPE**

REM USP  
**3069 TE PO GUADALUPE**  
533 LA GUADALUPE

REM TORIXORÉU  
REM ARMADOR  
REM RONDA

**2654 PO GUADALUPE**

URAPURU DA AT  
**592 LA GUADALUPE**  
594 GUADIANA

ANCP		MP120		DP210		DP365		DP450		DPE365		DPE450		DAOL		DACAB		DIPP		DSTAY		D3P		DPN	
MGTe	TOP	DEP	TOP	DEP	TOP	DEP	TOP	DEP	TOP	DEP	TOP	DEP	TOP	DEP	TOP	DEP	TOP	DEP	TOP	DEP	TOP	DEP	TOP	DEP	TOP
<b>26,57</b>	<b>2</b>	6,06	<b>0,5</b>	14,32	<b>3</b>	26,45	<b>2</b>	25,76	<b>3</b>	0,95	<b>9</b>	1,01	<b>12</b>	3,75	<b>4</b>	0,44	<b>6</b>	-0,96	<b>10</b>	80,84	<b>12</b>	86,94	<b>4</b>	0,34	<b>43</b>

GENEPLUS		PM		TMD		PD		PS		PES		GPD		RD		AOL		EGS		STAY		IPP		PN	
IQG	TOP	DEP	TOP	DEP	TOP	DEP	TOP	DEP	TOP	DEP	TOP	DEP	TOP	DEP	TOP	DEP	TOP	DEP	TOP	DEP	TOP	DEP	TOP	DEP	TOP
<b>39,88</b>	<b>0,1</b>	5,79	<b>0,1</b>	12,61	<b>0,1</b>	11,39	<b>1</b>	22,59	<b>1</b>	1,62	<b>2</b>	11,20	<b>2</b>	0,65	<b>18</b>	3,81	<b>0,5</b>	2,65	<b>1</b>	42,02	<b>0,5</b>	-28,64	<b>1</b>	-0,02	<b>31</b>

PMGZ		PM-EM		TMD		PD-ED		PA-ED		PS-ED		PE-365		PE-450		AOL		ACAB		STAY		IPP		PN	
iABCZg	DECA	DEP	DECA	DEP	DECA	DEP	DECA	DEP	DECA	DEP	DECA	DEP	DECA	DEP	DECA	DEP	DECA	DEP	DECA	DEP	DECA	DEP	DECA	DEP	DECA
<b>28,47</b>	<b>1</b>	5,79	<b>1</b>	12,61	<b>1</b>	11,39	<b>1</b>	18,95	<b>1</b>	22,59	<b>1</b>	0,913	<b>1</b>	1,62	<b>1</b>	3,809	<b>1</b>	2,65	<b>1</b>	42,02	<b>1</b>	-28,64	<b>1</b>	-0,02	<b>4</b>

Prenhe do INVICTUS TE DA HORA. Previsão de parto: 12/08/2024.

MGTe (ventre): 27,56 • TOP: 2% | IQG (ventre): 39,98 • TOP: 0,1% | iABCZ (ventre): 24,46 • DECA: 1

LOTE  
**17**

INDIVIDUAL | ANIMAL



Guadalupe Agropecuária

# A3711 FIV GUADALUPE

RG: FGP A 3711 • NASC.: 24/09/2022 • FÊMEA



REM AGORTAN  
**REM ESPIÃO 007**  
REM CONSTELAÇÃO

**DIPLOMATA DA AGRONOVA**

REM ARMADOR  
**BATOM DA AGRONOVA**  
REM COGITAR

REM DULLDOG  
**REM GLADIADOR GENÉTICA ADITIVA**  
REM CARMESIN

**A858 FIV GUADALUPE**

BACKUP  
**533 LA GUADALUPE**  
211 GUADIANA

ANCP		MP120		DP210		DP365		DP450		DPE365		DPE450		DAOL		DACAB		DIPP		DSTAY		D3P		DPN	
MGTe	TOP	DEP	TOP	DEP	TOP	DEP	TOP	DEP	TOP	DEP	TOP	DEP	TOP	DEP	TOP	DEP	TOP	DEP	TOP	DEP	TOP	DEP	TOP	DEP	TOP
<b>33,41</b>	<b>0,1</b>	2,64	<b>11</b>	20,43	<b>0,5</b>	34,62	<b>0,5</b>	36,61	<b>0,5</b>	1,41	<b>3</b>	1,93	<b>2</b>	6,21	<b>0,5</b>	0,79	<b>2</b>	-1,55	<b>0,5</b>	91,06	<b>1</b>	86,67	<b>5</b>	1,75	<b>97</b>

GENEPLUS		PM		TMD		PD		PS		PES		GPD		RD		AOL		EGS		STAY		IPP		PN	
IQG	TOP	DEP	TOP	DEP	TOP	DEP	TOP	DEP	TOP	DEP	TOP	DEP	TOP	DEP	TOP	DEP	TOP	DEP	TOP	DEP	TOP	DEP	TOP	DEP	TOP
<b>41,90</b>	<b>0,1</b>	3,09	<b>6</b>	10,76	<b>0,5</b>	14,50	<b>0,1</b>	28,72	<b>0,1</b>	1,79	<b>1</b>	14,23	<b>0,5</b>	1,72	<b>2</b>	5,47	<b>0,1</b>	4,24	<b>0,1</b>	37,60	<b>7</b>	-31,25	<b>0,5</b>	0,79	<b>98</b>

PMGZ		PM-EM		TMD		PD-ED		PA-ED		PS-ED		PE-365		PE-450		AOL		ACAB		STAY		IPP		PN	
iABCZg	DECA	DEP	DECA	DEP	DECA	DEP	DECA	DEP	DECA	DEP	DECA	DEP	DECA	DEP	DECA	DEP	DECA	DEP	DECA	DEP	DECA	DEP	DECA	DEP	DECA
<b>27,76</b>	<b>1</b>	3,09	<b>1</b>	10,76	<b>1</b>	14,5	<b>1</b>	23,07	<b>1</b>	28,72	<b>1</b>	1,02	<b>1</b>	1,791	<b>1</b>	5,474	<b>1</b>	4,237	<b>1</b>	37,6	<b>1</b>	-31,25	<b>1</b>	0,79	<b>10</b>

Prenhe do INVICTUS TE DA HORA. Previsão de parto: 16/12/2024.

MGTe (ventre): 30,98 • TOP: 0,5% | IQG (ventre): 40,99 • TOP: 0,1% | iABCZ (ventre): 24,1 • DECA: 1

LOTE  
**18**

INDIVIDUAL | ANIMAL



Guadalupe Agropecuária

# A3685 GUADALUPE

RG: FGP A 3685 • NASC.: 22/09/2022 • FÊMEA



REM AGORTAN  
**REM ESPIÃO 007**  
REM CONSTELAÇÃO

**DIPLOMATA DA AGRONOVA**

REM ARMADOR  
**BATOM DA AGRONOVA**  
REM COGITAR

GABINETE IZ  
**BACKUP**  
AMAGDALA

**1967 PO GUADALUPE**

97/99 PO PERDIZES  
**EXERESE DA QUILOMBO**  
4210/02 PO PERDIZES

ANCP		MP120		DP210		DP365		DP450		DPE365		DPE450		DAOL		DACAB		DIPP		DSTAY		D3P		DPN	
MGTe	TOP	DEP	TOP	DEP	TOP	DEP	TOP	DEP	TOP	DEP	TOP	DEP	TOP	DEP	TOP	DEP	TOP	DEP	TOP	DEP	TOP	DEP	TOP	DEP	TOP
<b>25,04</b>	<b>3</b>	2,58	<b>12</b>	14,32	<b>3</b>	23,1	<b>4</b>	27,39	<b>2</b>	0,77	<b>14</b>	1	<b>12</b>	3,53	<b>4</b>	0,19	<b>17</b>	-0,93	<b>11</b>	85,87	<b>5</b>	82,18	<b>15</b>	2,45	<b>100</b>

GENEPLUS		PM		TMD		PD		PS		PES		GPD		RD		AOL		EGS		STAY		IPP		PN	
IQG	TOP	DEP	TOP	DEP	TOP	DEP	TOP	DEP	TOP	DEP	TOP	DEP	TOP	DEP	TOP	DEP	TOP	DEP	TOP	DEP	TOP	DEP	TOP	DEP	TOP
<b>36,66</b>	<b>0,5</b>	2,17	<b>15</b>	8,83	<b>2</b>	12,81	<b>0,5</b>	26,15	<b>0,5</b>	1,57	<b>2</b>	13,34	<b>0,5</b>	-0,11	<b>49</b>	4,97	<b>0,1</b>	3,30	<b>0,5</b>	42,94	<b>0,5</b>	-18,19	<b>9</b>	1,23	<b>99</b>

PMGZ		PM-EM		TMD		PD-ED		PA-ED		PS-ED		PE-365		PE-450		AOL		ACAB		STAY		IPP		PN	
iABCZg	DECA	DEP	DECA	DEP	DECA	DEP	DECA	DEP	DECA	DEP	DECA	DEP	DECA	DEP	DECA	DEP	DECA	DEP	DECA	DEP	DECA	DEP	DECA	DEP	DECA
<b>26,80</b>	<b>1</b>	2,17	<b>2</b>	8,83	<b>1</b>	12,81	<b>1</b>	20,72	<b>1</b>	26,15	<b>1</b>	0,957	<b>1</b>	1,57	<b>1</b>	4,969	<b>1</b>	3,298	<b>1</b>	42,94	<b>1</b>	-18,2	<b>1</b>	1,23	<b>10</b>

Prenhe do GRAFITE FIV GUADALUPE. Previsão de parto: 18/11/2024.

MGTe (ventre): 27,44 • TOP: 2% | IQG (ventre): 43,43 • TOP: 0,1% | iABCZ (ventre): 29,1 • DECA: 1

LOTE  
**19**

INDIVIDUAL | ANIMAL



Guadalupe Agropecuária

# A3596 GUADALUPE

RG: FGP A 3596 • NASC.: 12/09/2022 • FÊMEA



REM RICKET  
REM DANUT  
REM PÁPRICA

**FENDER FIV GUADALUPE**

REM USP  
**3069 TE PO GUADALUPE**

533 LA GUADALUPE

GABINETE IZ  
BACKUP  
AMAGDALA

**123 LA GUADIANA**

INRITI DA TERLEY  
**526 GUADIANA**

FSF 146 05 GUADALUPE

ANCP		MP120		DP210		DP365		DP450		DPE365		DPE450		DAOL		DACAB		DIPP		DSTAY		D3P		DPN	
MGTe	TOP	DEP	TOP	DEP	TOP	DEP	TOP	DEP	TOP	DEP	TOP	DEP	TOP	DEP	TOP	DEP	TOP	DEP	TOP	DEP	TOP	DEP	TOP	DEP	TOP
<b>20,34</b>	<b>10</b>	3,69	<b>4</b>	9,58	<b>11</b>	16,24	<b>14</b>	15,2	<b>17</b>	0,56	<b>21</b>	1,04	<b>11</b>	3,67	<b>4</b>	0,56	<b>4</b>	-1,3	<b>2</b>	75,09	<b>22</b>	84,14	<b>10</b>	0,41	<b>48</b>

GENEPLUS		PM		TMD		PD		PS		PES		GPD		RD		AOL		EGS		STAY		IPP		PN	
IOG	TOP	DEP	TOP	DEP	TOP	DEP	TOP	DEP	TOP	DEP	TOP	DEP	TOP	DEP	TOP	DEP	TOP	DEP	TOP	DEP	TOP	DEP	TOP	DEP	TOP
<b>33,40</b>	<b>1</b>	1,93	<b>18</b>	8,04	<b>3</b>	9,65	<b>3</b>	23,52	<b>1</b>	0,93	<b>13</b>	13,87	<b>0,5</b>	0,00	<b>44</b>	1,92	<b>13</b>	2,34	<b>3</b>	43,81	<b>0,5</b>	-19,32	<b>7</b>	0,32	<b>72</b>

PMGZ		PM-EM		TMD		PD-ED		PA-ED		PS-ED		PE-365		PE-450		AOL		ACAB		STAY		IPP		PN	
iABCZg	DECA	DEP	DECA	DEP	DECA	DEP	DECA	DEP	DECA	DEP	DECA	DEP	DECA	DEP	DECA	DEP	DECA	DEP	DECA	DEP	DECA	DEP	DECA	DEP	DECA
<b>24,93</b>	<b>1</b>	1,93	<b>2</b>	8,05	<b>1</b>	9,65	<b>1</b>	17,47	<b>1</b>	23,52	<b>1</b>	0,741	<b>1</b>	0,93	<b>1</b>	1,919	<b>1</b>	2,338	<b>1</b>	43,81	<b>1</b>	-19,32	<b>1</b>	0,32	<b>8</b>

Prenhe do REM PASSAPORTE. Previsão de parto: 14/12/2024.

MGTe (ventre): 27,84 • TOP: 2% | IQG (ventre): 42,01 • TOP: 0,1% | iABCZ (ventre): 31,77 • DECA: 1

LOTE  
**20**

INDIVIDUAL | ANIMAL



Guadalupe Agropecuária

# A3577 GUADALUPE

RG: FGP A 3577 • NASC.: 07/09/2022 • FÊMEA



REM TORIXORÉU  
**REM ARMADOR**  
REM RONDA

**GUERREIRO DA HORA**

TRUCK DA ALO BRASIL  
**2128 TE DA HORA**  
2174 DA JHR

REM ESPIÃO 007  
**REM GARANTIDO GENÉTICA ADITIVA**  
REM DHISTINTA

**A1722 GUADALUPE**

EXTREMO DA GREN.  
**4168 PO GUADALUPE**  
2195 PO GUADALUPE

ANCP		MP120		DP210		DP365		DP450		DPE365		DPE450		DAOL		DACAB		DIPP		DSTAY		D3P		DPN	
MGTe	TOP	DEP	TOP	DEP	TOP	DEP	TOP	DEP	TOP	DEP	TOP	DEP	TOP	DEP	TOP	DEP	TOP	DEP	TOP	DEP	TOP	DEP	TOP	DEP	TOP
<b>24,96</b>	<b>3</b>	1,55	<b>28</b>	13,54	<b>4</b>	20,99	<b>6</b>	22,91	<b>5</b>	1,18	<b>6</b>	1,15	<b>9</b>	2,83	<b>8</b>	0,13	<b>22</b>	-1,12	<b>5</b>	90,79	<b>1</b>	88,39	<b>3</b>	1,08	<b>85</b>

GENEPLUS		PM		TMD		PD		PS		PES		GPD		RD		AOL		EGS		STAY		IPP		PN	
IQG	TOP	DEP	TOP	DEP	TOP	DEP	TOP	DEP	TOP	DEP	TOP	DEP	TOP	DEP	TOP	DEP	TOP	DEP	TOP	DEP	TOP	DEP	TOP	DEP	TOP
<b>28,46</b>	<b>2</b>	0,48	<b>47</b>	6,62	<b>7</b>	13,92	<b>0,5</b>	22,34	<b>1</b>	1,13	<b>8</b>	8,42	<b>7</b>	-0,19	<b>53</b>	3,54	<b>1</b>	1,16	<b>16</b>	39,90	<b>2</b>	-29,80	<b>1</b>	0,63	<b>94</b>

PMGZ		PM-EM		TMD		PD-ED		PA-ED		PS-ED		PE-365		PE-450		AOL		ACAB		STAY		IPP		PN	
iABCZg	DECA	DEP	DECA	DEP	DECA	DEP	DECA	DEP	DECA	DEP	DECA	DEP	DECA	DEP	DECA	DEP	DECA	DEP	DECA	DEP	DECA	DEP	DECA	DEP	DECA
<b>25,00</b>	<b>1</b>	0,48	<b>5</b>	6,62	<b>1</b>	13,92	<b>1</b>	18,58	<b>1</b>	22,35	<b>1</b>	1,148	<b>1</b>	1,127	<b>1</b>	3,541	<b>1</b>	1,16	<b>2</b>	39,9	<b>1</b>	-29,8	<b>1</b>	0,63	<b>10</b>

Prenhe do ESTORIL MAT. Previsão de parto: 18/11/2024.

MGTe (ventre): 25,43 • TOP: 3% | IQG (ventre): 29,93 • TOP: 2% | iABCZ (ventre): 22,23 • DECA: 1

LOTE  
**21**

INDIVIDUAL | ANIMAL



Guadalupe Agropecuária

# A3575 GUADALUPE

RG: FGP A 3575 • NASC.: 03/09/2022 • FÊMEA



REM RICKET  
REM DANUT  
REM PÁPRICA

**FENDER FIV GUADALUPE**

REM USP  
**3069 TE PO GUADALUPE**  
533 LA GUADALUPE

GABINETE IZ  
BACKUP  
AMAGDALA

**140 LA GUADIANA**

ÍDOLO MRA  
**562 GUADIANA**  
FSF 148 95 GUADALUPE

ANCP		MP120		DP210		DP365		DP450		DPE365		DPE450		DAOL		DACAB		DIPP		DSTAY		D3P		DPN	
MGTe	TOP	DEP	TOP	DEP	TOP	DEP	TOP	DEP	TOP	DEP	TOP	DEP	TOP	DEP	TOP	DEP	TOP	DEP	TOP	DEP	TOP	DEP	TOP	DEP	TOP
<b>24,20</b>	<b>4</b>	1,9	<b>21</b>	10,78	<b>8</b>	21,79	<b>6</b>	21,07	<b>7</b>	0,62	<b>19</b>	1,14	<b>9</b>	5,23	<b>1</b>	0,19	<b>17</b>	-0,57	<b>36</b>	83,78	<b>7</b>	90,21	<b>2</b>	0,07	<b>27</b>

GENEPLUS		PM		TMD		PD		PS		PES		GPD		RD		AOL		EGS		STAY		IPP		PN	
IQG	TOP	DEP	TOP	DEP	TOP	DEP	TOP	DEP	TOP	DEP	TOP	DEP	TOP	DEP	TOP	DEP	TOP	DEP	TOP	DEP	TOP	DEP	TOP	DEP	TOP
<b>30,88</b>	<b>1</b>	0,69	<b>42</b>	6,39	<b>8</b>	12,12	<b>1</b>	18,51	<b>3</b>	1,82	<b>1</b>	6,39	<b>16</b>	-1,12	<b>88</b>	3,91	<b>0,5</b>	1,14	<b>17</b>	44,40	<b>0,1</b>	-20,72	<b>6</b>	-0,17	<b>17</b>

PMGZ		PM-EM		TMD		PD-ED		PA-ED		PS-ED		PE-365		PE-450		AOL		ACAB		STAY		IPP		PN	
iABCZg	DECA	DEP	DECA	DEP	DECA	DEP	DECA	DEP	DECA	DEP	DECA	DEP	DECA	DEP	DECA	DEP	DECA	DEP	DECA	DEP	DECA	DEP	DECA	DEP	DECA
<b>24,26</b>	<b>1</b>	0,69	<b>4</b>	6,39	<b>1</b>	12,12	<b>1</b>	15,55	<b>1</b>	18,51	<b>1</b>	0,871	<b>1</b>	1,822	<b>1</b>	3,911	<b>1</b>	1,143	<b>2</b>	44,4	<b>1</b>	-20,72	<b>1</b>	-0,17	<b>2</b>

Prenhe do REM CH LÍDER. Previsão de parto: 23/09/2024.

MGTe (ventre): 27,47 • TOP: 2% | IQG (ventre): 35,22 • TOP: 0,5% | iABCZ (ventre): 26,37 • DECA: 1

LOTE  
**22**

INDIVIDUAL | ANIMAL



Guadalupe Agropecuária

# A3545 GUADALUPE

RG: FGP A 3545 • NASC.: 22/08/2022 • FÊMEA



GUADAL  
AGROPECU

REM AGORTAN

**REM ESPIÃO 007**

REM CONSTELAÇÃO

**DIPLOMATA DA AGRONOVA**

REM ARMADOR

**BATOM DA AGRONOVA**

REM COGITAR

RAMBO DA MN

**SERTANEJO 3 TE GUADALUPE**

ZANTA TE QG ARATAÚ

**4607 PO GUADALUPE**

KADU GUADALUPE

**846 PO GUADALUPE**

5279/03 DA PEDIZES

ANCP		MP120		DP210		DP365		DP450		DPE365		DPE450		DAOL		DACAB		DIPP		DSTAY		D3P		DPN	
MGTe	TOP	DEP	TOP	DEP	TOP	DEP	TOP	DEP	TOP	DEP	TOP	DEP	TOP	DEP	TOP	DEP	TOP	DEP	TOP	DEP	TOP	DEP	TOP	DEP	TOP
<b>27,60</b>	<b>2</b>	4,18	<b>3</b>	14,23	<b>3</b>	27,78	<b>2</b>	25,3	<b>3</b>	1,06	<b>7</b>	1,03	<b>11</b>	4,71	<b>2</b>	1,09	<b>0,5</b>	-1,21	<b>3</b>	84,25	<b>7</b>	87,37	<b>4</b>	1,67	<b>97</b>

GENEPLUS		PM		TMD		PD		PS		PES		GPD		RD		AOL		EGS		STAY		IPP		PN	
IQG	TOP	DEP	TOP	DEP	TOP	DEP	TOP	DEP	TOP	DEP	TOP	DEP	TOP	DEP	TOP	DEP	TOP	DEP	TOP	DEP	TOP	DEP	TOP	DEP	TOP
<b>35,60</b>	<b>0,5</b>	2,54	<b>10</b>	10,33	<b>0,5</b>	12,61	<b>0,5</b>	24,29	<b>0,5</b>	1,20	<b>6</b>	11,67	<b>2</b>	1,52	<b>3</b>	4,39	<b>0,5</b>	2,15	<b>3</b>	38,90	<b>4</b>	-37,42	<b>0,1</b>	0,62	<b>94</b>

PMGZ		PM-EM		TMD		PD-ED		PA-ED		PS-ED		PE-365		PE-450		AOL		ACAB		STAY		IPP		PN	
iABCZg	DECA	DEP	DECA	DEP	DECA	DEP	DECA	DEP	DECA	DEP	DECA	DEP	DECA	DEP	DECA	DEP	DECA	DEP	DECA	DEP	DECA	DEP	DECA	DEP	DECA
<b>26,92</b>	<b>1</b>	2,54	<b>1</b>	10,33	<b>1</b>	12,61	<b>1</b>	20,02	<b>1</b>	24,29	<b>1</b>	0,803	<b>1</b>	1,196	<b>1</b>	4,387	<b>1</b>	2,148	<b>1</b>	38,9	<b>1</b>	-37,42	<b>1</b>	0,62	<b>10</b>

Prenhe do DURANGO FIV DA EAO. Previsão de parto: 12/08/2024.

MGTe (ventre): 28,68 • TOP: 1% | IQG (ventre): 40,71 • TOP: 0,1% | iABCZ (ventre): 27,49 • DECA: 1



LOTE  
**23**

INDIVIDUAL | ANIMAL



Guadalupe Agropecuária

# A3504 GUADALUPE

RG: FGP A 3504 • NASC.: 17/08/2022 • FÊMEA



REM RICKET

**REM DANUT**

REM PÁPRICA

**FABULOSO FIV GUADALUPE**

REM USP

**2966 TE PO GUADALUPE**

55 LA GUADIANA

REM AGORTAN

**REM ESPIÃO 007**

REM CONSTELAÇÃO

**A1082 GUADALUPE**

NERO FIV DE NAVIRAÍ

**1738 LA GUADALUPE**

045 GUADIANA

ANCP		MP120		DP210		DP365		DP450		DPE365		DPE450		DAOL		DACAB		DIPP		DSTAY		D3P		DPN	
MGTe	TOP	DEP	TOP	DEP	TOP	DEP	TOP	DEP	TOP	DEP	TOP	DEP	TOP	DEP	TOP	DEP	TOP	DEP	TOP	DEP	TOP	DEP	TOP	DEP	TOP
<b>26,77</b>	<b>2</b>	3,16	<b>7</b>	13,75	<b>3</b>	26,17	<b>2</b>	28,35	<b>2</b>	1,55	<b>2</b>	1,72	<b>3</b>	3,65	<b>4</b>	0,43	<b>7</b>	-1,05	<b>6</b>	79,46	<b>14</b>	93,46	<b>0,5</b>	0,93	<b>79</b>

GENEPLUS		PM		TMD		PD		PS		PES		GPD		RD		AOL		EGS		STAY		IPP		PN	
IOG	TOP	DEP	TOP	DEP	TOP	DEP	TOP	DEP	TOP	DEP	TOP	DEP	TOP	DEP	TOP	DEP	TOP	DEP	TOP	DEP	TOP	DEP	TOP	DEP	TOP
<b>37,91</b>	<b>0,5</b>	2,89	<b>7</b>	9,94	<b>1</b>	12,81	<b>0,5</b>	26,26	<b>0,5</b>	1,58	<b>2</b>	13,45	<b>0,5</b>	0,68	<b>17</b>	4,48	<b>0,1</b>	2,96	<b>0,5</b>	38,59	<b>4</b>	-37,13	<b>0,1</b>	0,11	<b>46</b>

PMGZ		PM-EM		TMD		PD-ED		PA-ED		PS-ED		PE-365		PE-450		AOL		ACAB		STAY		IPP		PN	
iABCZg	DECA	DEP	DECA	DEP	DECA	DEP	DECA	DEP	DECA	DEP	DECA	DEP	DECA	DEP	DECA	DEP	DECA	DEP	DECA	DEP	DECA	DEP	DECA	DEP	DECA
<b>28,04</b>	<b>1</b>	2,89	<b>1</b>	9,94	<b>1</b>	12,81	<b>1</b>	22,14	<b>1</b>	26,26	<b>1</b>	1,217	<b>1</b>	1,584	<b>1</b>	4,477	<b>1</b>	2,96	<b>1</b>	38,59	<b>1</b>	-37,13	<b>1</b>	0,11	<b>6</b>

Prenhe do REM PASSAPORTE. Previsão de parto: 23/09/2024.

MGTe (ventre): 31,05 • TOP: 0,5% | IOG (ventre): 44,27 • TOP: 0,1% | iABCZ (ventre): 33,32 • DECA: 1

LOTE  
**24**

INDIVIDUAL | ANIMAL



Guadalupe Agropecuária

# A3449 GUADALUPE

RG: FGP A 3449 • NASC.: 13/08/2022 • FÊMEA



REM TORIXORÉU  
**REM ARMADOR**  
REM RONDA

**GUERREIRO DA HORA**

TRUCK DA ALO BRASIL  
**2128 TE DA HORA**  
2174 DA JHR

VELERO MAT.  
**COWBOY MAT.**  
TORMAY MAT.

**A981 GUADALUPE**

BACKUP  
**3361 PO GUADALUPE**  
LUDOVINA GUADALUPE

ANCP		MP120		DP210		DP365		DP450		DPE365		DPE450		DAOL		DACAB		DIPP		DSTAY		D3P		DPN	
MGTe	TOP	DEP	TOP	DEP	TOP	DEP	TOP	DEP	TOP	DEP	TOP	DEP	TOP	DEP	TOP	DEP	TOP	DEP	TOP	DEP	TOP	DEP	TOP	DEP	TOP
<b>24,84</b>	<b>4</b>	3,6	<b>5</b>	9,96	<b>10</b>	20,41	<b>7</b>	19,94	<b>8</b>	0,95	<b>9</b>	1,23	<b>8</b>	3,47	<b>5</b>	0,4	<b>7</b>	-1,07	<b>6</b>	93,38	<b>0,5</b>	88,77	<b>2</b>	1,36	<b>92</b>

GENEPLUS		PM		TMD		PD		PS		PES		GPD		RD		AOL		EGS		STAY		IPP		PN	
IOG	TOP	DEP	TOP	DEP	TOP	DEP	TOP	DEP	TOP	DEP	TOP	DEP	TOP	DEP	TOP	DEP	TOP	DEP	TOP	DEP	TOP	DEP	TOP	DEP	TOP
<b>28,86</b>	<b>2</b>	2,70	<b>9</b>	7,16	<b>5</b>	6,38	<b>15</b>	14,01	<b>10</b>	1,30	<b>5</b>	7,63	<b>10</b>	0,44	<b>25</b>	2,76	<b>4</b>	-0,59	<b>72</b>	44,55	<b>0,1</b>	-19,99	<b>7</b>	0,09	<b>44</b>

PMGZ		PM-EM		TMD		PD-ED		PA-ED		PS-ED		PE-365		PE-450		AOL		ACAB		STAY		IPP		PN	
iABCZg	DECA	DEP	DECA	DEP	DECA	DEP	DECA	DEP	DECA	DEP	DECA	DEP	DECA	DEP	DECA	DEP	DECA	DEP	DECA	DEP	DECA	DEP	DECA	DEP	DECA
<b>21,23</b>	<b>1</b>	2,7	<b>1</b>	7,16	<b>1</b>	6,38	<b>2</b>	9,88	<b>1</b>	14,01	<b>1</b>	0,594	<b>2</b>	1,301	<b>1</b>	2,763	<b>1</b>	-0,588	<b>8</b>	44,55	<b>1</b>	-19,99	<b>1</b>	0,09	<b>5</b>

Prenhe do LUCK FIV KATISPERA. Previsão de parto: 12/08/2024.

MGTe (ventre): 25,35 • TOP: 5% | IQG (ventre): 33,27 • TOP: 1% | iABCZ (ventre): 22,77 • DECA: 1

LOTE  
**25**

INDIVIDUAL | ANIMAL



Guadalupe Agropecuária

# A3421 GUADALUPE

RG: FGP A 3421 • NASC.: 11/08/2022 • FÊMEA



REM TORIXORÉU  
**REM ARMADOR**  
REM RONDA

**GUERREIRO DA HORA**

TRUCK DA ALO BRASIL  
**2128 TE DA HORA**  
2174 DA JHR

REM AGORTAN  
**REM ESPIÃO 007**  
REM CONSTELAÇÃO

**A1257 GUADALUPE**

ACAPULCO 3 TE GUADALUPE  
**1675 LA GUADALUPE**  
001 GUADIANA

ANCP		MP120		DP210		DP365		DP450		DPE365		DPE450		DAOL		DACAB		DIPP		DSTAY		D3P		DPN	
MGTe	TOP	DEP	TOP	DEP	TOP	DEP	TOP	DEP	TOP	DEP	TOP	DEP	TOP	DEP	TOP	DEP	TOP	DEP	TOP	DEP	TOP	DEP	TOP	DEP	TOP
<b>30,55</b>	<b>0,5</b>	1,87	<b>22</b>	16,99	<b>1</b>	31,53	<b>0,5</b>	33,89	<b>0,5</b>	1,96	<b>0,5</b>	2,42	<b>0,5</b>	5,47	<b>0,5</b>	-0,26	<b>90</b>	-1,25	<b>2</b>	91,98	<b>0,5</b>	87,75	<b>3</b>	2,75	<b>100</b>

GENEPLUS		PM		TMD		PD		PS		PES		GPD		RD		AOL		EGS		STAY		IPP		PN	
IQG	TOP	DEP	TOP	DEP	TOP	DEP	TOP	DEP	TOP	DEP	TOP	DEP	TOP	DEP	TOP	DEP	TOP	DEP	TOP	DEP	TOP	DEP	TOP	DEP	TOP
<b>34,27</b>	<b>0,5</b>	0,37	<b>50</b>	8,93	<b>2</b>	16,52	<b>0,1</b>	28,01	<b>0,1</b>	2,20	<b>0,1</b>	11,50	<b>2</b>	-0,48	<b>66</b>	4,52	<b>0,1</b>	1,59	<b>9</b>	41,73	<b>1</b>	-26,77	<b>2</b>	1,56	<b>99</b>

PMGZ		PM-EM		TMD		PD-ED		PA-ED		PS-ED		PE-365		PE-450		AOL		ACAB		STAY		IPP		PN	
iABCZg	DECA	DEP	DECA	DEP	DECA	DEP	DECA	DEP	DECA	DEP	DECA	DEP	DECA	DEP	DECA	DEP	DECA	DEP	DECA	DEP	DECA	DEP	DECA	DEP	DECA
<b>29,53</b>	<b>1</b>	0,37	<b>5</b>	8,93	<b>1</b>	16,52	<b>1</b>	21,68	<b>1</b>	28,01	<b>1</b>	1,857	<b>1</b>	2,204	<b>1</b>	4,524	<b>1</b>	1,592	<b>1</b>	41,73	<b>1</b>	-26,77	<b>1</b>	1,56	<b>10</b>

Prenhe do GRAFITE FIV GUADALUPE. Previsão de parto: 04/11/2024.

MGTe (ventre): 30,19 • TOP: 0,5% | IQG (ventre): 42,23 • TOP: 0,1% | iABCZ (ventre): 30,47 • DECA: 1

LOTE  
**26**

INDIVIDUAL | ANIMAL



Guadalupe Agropecuária

# A3412 GUADALUPE

RG: FGP A 3412 • NASC.: 11/08/2022 • FÊMEA



REM RICKET  
REM DANUT  
REM PÁPRICA

**FENDER FIV GUADALUPE**

REM USP  
**3069 TE PO GUADALUPE**  
533 LA GUADALUPE

REM ARMADOR  
**BELO J.MACHADO**  
XAMONIX J.MACHADO

**A852 FIV GUADALUPE**

FUNCIÓNÁRIO DE NAVIRAÍ  
**SARA JONES FIV KA**  
MAIS DA GENEBRA

ANCP		MP120		DP210		DP365		DP450		DPE365		DPE450		DAOL		DACAB		DIPP		DSTAY		D3P		DPN	
MGTe	TOP	DEP	TOP	DEP	TOP	DEP	TOP	DEP	TOP	DEP	TOP	DEP	TOP	DEP	TOP	DEP	TOP	DEP	TOP	DEP	TOP	DEP	TOP	DEP	TOP
<b>20,34</b>	<b>10</b>	3,78	<b>4</b>	7,31	<b>19</b>	15,43	<b>15</b>	11,73	<b>26</b>	0,3	<b>33</b>	0,11	<b>47</b>	3,63	<b>4</b>	0,61	<b>3</b>	-0,77	<b>20</b>	81,41	<b>11</b>	88,59	<b>3</b>	-0,09	<b>17</b>

GENEPLUS		PM		TMD		PD		PS		PES		GPD		RD		AOL		EGS		STAY		IPP		PN	
IQG	TOP	DEP	TOP	DEP	TOP	DEP	TOP	DEP	TOP	DEP	TOP	DEP	TOP	DEP	TOP	DEP	TOP	DEP	TOP	DEP	TOP	DEP	TOP	DEP	TOP
<b>28,74</b>	<b>2</b>	5,10	<b>0,5</b>	9,52	<b>1</b>	6,74	<b>13</b>	15,26	<b>8</b>	0,90	<b>14</b>	8,52	<b>7</b>	0,19	<b>35</b>	2,71	<b>4</b>	2,63	<b>2</b>	37,40	<b>7</b>	-3,45	<b>52</b>	-0,05	<b>28</b>

PMGZ		PM-EM		TMD		PD-ED		PA-ED		PS-ED		PE-365		PE-450		AOL		ACAB		STAY		IPP		PN	
iABCZg	DECA	DEP	DECA	DEP	DECA	DEP	DECA	DEP	DECA	DEP	DECA	DEP	DECA	DEP	DECA	DEP	DECA	DEP	DECA	DEP	DECA	DEP	DECA	DEP	DECA
<b>16,19</b>	<b>1</b>	5,1	<b>1</b>	9,52	<b>1</b>	6,74	<b>1</b>	10,96	<b>1</b>	15,27	<b>1</b>	0,38	<b>3</b>	0,899	<b>1</b>	2,71	<b>1</b>	2,63	<b>1</b>	37,4	<b>1</b>	-3,46	<b>5</b>	-0,05	<b>4</b>

Prenhe do INVICTUS TE DA HORA. Previsão de parto: 30/12/2024.

MGTe (ventre): 24,45 • TOP: 4% | IQG (ventre): 34,41 • TOP: 0,5% | iABCZ (ventre): 18,32 • DECA: 1

LOTE  
**27**

INDIVIDUAL | ANIMAL



Guadalupe Agropecuária

# A3379 FIV GUADALUPE

RG: FGP A 3379 • NASC.: 06/08/2022 • FÊMEA



REM ARMADOR  
**REM EMBAIXADOR**

REM BATITA

**REM HÓRUS  
GENÉTICA ADITIVA**

REM SAGRES

**REM EMBOSKADA**

REM TEÁTRICA

REM QUISCO

**REM USP**

REM RÉGIS

**5007 FIV DA EAO**

BACKUP

**PURA DA EAO**

2438 DA JAITA

ANCP		MP120		DP210		DP365		DP450		DPE365		DPE450		DAOL		DACAB		DIPP		DSTAY		D3P		DPN	
MGTe	TOP	DEP	TOP	DEP	TOP	DEP	TOP	DEP	TOP	DEP	TOP	DEP	TOP	DEP	TOP	DEP	TOP	DEP	TOP	DEP	TOP	DEP	TOP	DEP	TOP
<b>26,82</b>	<b>2</b>	8,16	<b>0,1</b>	13,88	<b>3</b>	28,94	<b>1</b>	27,94	<b>2</b>	1,94	<b>0,5</b>	1,87	<b>2</b>	0,42	<b>42</b>	0,15	<b>20</b>	-1,09	<b>5</b>	92,11	<b>0,5</b>	82,11	<b>15</b>	1,05	<b>84</b>

GENEPLUS		PM		TMD		PD		PS		PES		GPD		RD		AOL		EGS		STAY		IPP		PN	
IQG	TOP	DEP	TOP	DEP	TOP	DEP	TOP	DEP	TOP	DEP	TOP	DEP	TOP	DEP	TOP	DEP	TOP	DEP	TOP	DEP	TOP	DEP	TOP	DEP	TOP
<b>39,42</b>	<b>0,5</b>	7,42	<b>0,1</b>	15,75	<b>0,1</b>	12,39	<b>0,5</b>	26,93	<b>0,5</b>	2,08	<b>0,5</b>	14,53	<b>0,5</b>	1,88	<b>1</b>	0,68	<b>43</b>	1,54	<b>10</b>	40,89	<b>1</b>	-12,88	<b>20</b>	0,55	<b>90</b>

PMGZ		PM-EM		TMD		PD-ED		PA-ED		PS-ED		PE-365		PE-450		AOL		ACAB		STAY		IPP		PN	
iABCZg	DECA	DEP	DECA	DEP	DECA	DEP	DECA	DEP	DECA	DEP	DECA	DEP	DECA	DEP	DECA	DEP	DECA	DEP	DECA	DEP	DECA	DEP	DECA	DEP	DECA
<b>29,72</b>	<b>1</b>	7,42	<b>1</b>	15,75	<b>1</b>	12,39	<b>1</b>	22,74	<b>1</b>	26,93	<b>1</b>	1,748	<b>1</b>	2,081	<b>1</b>	0,677	<b>4</b>	1,539	<b>1</b>	40,89	<b>1</b>	-12,88	<b>2</b>	0,55	<b>10</b>

Prenhe do REM CH LÍDER. Previsão de parto: 16/12/2024.

MGTe (ventre): 28,79 • TOP: 1% | IQG (ventre): 39,49 • TOP: 0,5% | iABCZ (ventre): 29,1 • DECA: 1

LOTE  
**28**

INDIVIDUAL | ANIMAL



Guadalupe Agropecuária

# A3326 GUADALUPE

RG: FGP A 3326 • NASC.: 15/07/2022 • FÊMEA



REM AGORTAN

**REM ESPIÃO 007**

REM CONSTELAÇÃO

**DIPLOMATA DA AGRONOVA**

REM ARMADOR

**BATOM DA AGRONOVA**

REM COGITAR

PROVADOR IZ

**LOKHAN TE DE NAVIRAÍ**

TRUCADA DA SM

**1721 LA GUADALUPE**

FANGIO AJ

**027 GUADIANA**

AJ 2478 00 GUADALUPE

ANCP		MP120		DP210		DP365		DP450		DPE365		DPE450		DAOL		DACAB		DIPP		DSTAY		D3P		DPN	
MGTe	TOP	DEP	TOP	DEP	TOP	DEP	TOP	DEP	TOP	DEP	TOP	DEP	TOP	DEP	TOP	DEP	TOP	DEP	TOP	DEP	TOP	DEP	TOP	DEP	TOP
<b>23,54</b>	<b>5</b>	3,38	<b>6</b>	13,69	<b>3</b>	26,66	<b>2</b>	26,64	<b>3</b>	1,09	<b>7</b>	1,9	<b>2</b>	1,05	<b>28</b>	0,64	<b>3</b>	-0,91	<b>12</b>	84,92	<b>6</b>	80,81	<b>20</b>	2,35	<b>100</b>

GENEPLUS		PM		TMD		PD		PS		PES		GPD		RD		AOL		EGS		STAY		IPP		PN	
IOG	TOP	DEP	TOP	DEP	TOP	DEP	TOP	DEP	TOP	DEP	TOP	DEP	TOP	DEP	TOP	DEP	TOP	DEP	TOP	DEP	TOP	DEP	TOP	DEP	TOP
<b>28,26</b>	<b>2</b>	0,24	<b>53</b>	6,35	<b>8</b>	11,69	<b>1</b>	18,68	<b>3</b>	1,93	<b>0,5</b>	7,00	<b>13</b>	1,01	<b>9</b>	0,66	<b>43</b>	3,55	<b>0,1</b>	41,54	<b>1</b>	-41,29	<b>0,1</b>	1,26	<b>99</b>

PMGZ		PM-EM		TMD		PD-ED		PA-ED		PS-ED		PE-365		PE-450		AOL		ACAB		STAY		IPP		PN	
iABCZg	DECA	DEP	DECA	DEP	DECA	DEP	DECA	DEP	DECA	DEP	DECA	DEP	DECA	DEP	DECA	DEP	DECA	DEP	DECA	DEP	DECA	DEP	DECA	DEP	DECA
<b>24,89</b>	<b>1</b>	0,24	<b>5</b>	6,35	<b>1</b>	11,69	<b>1</b>	15,63	<b>1</b>	18,68	<b>1</b>	0,582	<b>2</b>	1,931	<b>1</b>	0,66	<b>4</b>	3,552	<b>1</b>	41,54	<b>1</b>	-41,29	<b>1</b>	1,26	<b>10</b>

Prenhe do LUCK FIV KATISPERA. Previsão de parto: 12/08/2024.

MGTe (ventre): 24,7 • TOP: 4% | IQG (ventre): 32,97 • TOP: 1% | iABCZ (ventre): 24,6 • DECA: 1

LOTE  
**29**

INDIVIDUAL | ANIMAL



Guadalupe Agropecuária

# A3320 GUADALUPE

RG: FGP A 3320 • NASC.: 14/07/2022 • FÊMEA



REM AGORTAN  
**REM ESPIÃO 007**  
REM CONSTELAÇÃO

**DIPLOMATA DA AGRONOVA**

REM ARMADOR  
**BATOM DA AGRONOVA**  
REM COGITAR

PROVADOR IZ  
**LOKHAN TE DE NAVIRAÍ**  
TRUCADA DA SM

**3224 PO GUADALUPE**

DOLMAN IZ  
**XABREGA DA GUADALUPE**  
REALIDADE TE GUADALUPE

ANCP		MP120		DP210		DP365		DP450		DPE365		DPE450		DAOL		DACAB		DIPP		DSTAY		D3P		DPN	
MGTe	TOP	DEP	TOP	DEP	TOP	DEP	TOP	DEP	TOP	DEP	TOP	DEP	TOP	DEP	TOP	DEP	TOP	DEP	TOP	DEP	TOP	DEP	TOP	DEP	TOP
<b>26,50</b>	<b>2</b>	1,73	<b>25</b>	14,02	<b>3</b>	27,87	<b>2</b>	27,4	<b>2</b>	1,44	<b>3</b>	1,61	<b>4</b>	2,08	<b>14</b>	1,18	<b>0,5</b>	-1,66	<b>0,1</b>	83,91	<b>7</b>	94,78	<b>0,1</b>	1,9	<b>98</b>

GENEPLUS		PM		TMD		PD		PS		PES		GPD		RD		AOL		EGS		STAY		IPP		PN	
IQG	TOP	DEP	TOP	DEP	TOP	DEP	TOP	DEP	TOP	DEP	TOP	DEP	TOP	DEP	TOP	DEP	TOP	DEP	TOP	DEP	TOP	DEP	TOP	DEP	TOP
<b>34,45</b>	<b>0,5</b>	1,42	<b>27</b>	8,21	<b>3</b>	12,59	<b>0,5</b>	26,03	<b>0,5</b>	1,72	<b>1</b>	13,44	<b>0,5</b>	-0,14	<b>51</b>	1,55	<b>20</b>	5,21	<b>0,1</b>	39,49	<b>3</b>	-36,35	<b>0,1</b>	1,18	<b>99</b>

PMGZ		PM-EM		TMD		PD-ED		PA-ED		PS-ED		PE-365		PE-450		AOL		ACAB		STAY		IPP		PN	
iABCZg	DECA	DEP	DECA	DEP	DECA	DEP	DECA	DEP	DECA	DEP	DECA	DEP	DECA	DEP	DECA	DEP	DECA	DEP	DECA	DEP	DECA	DEP	DECA	DEP	DECA
<b>26,55</b>	<b>1</b>	1,42	<b>3</b>	8,21	<b>1</b>	12,59	<b>1</b>	19,5	<b>1</b>	26,03	<b>1</b>	0,878	<b>1</b>	1,723	<b>1</b>	1,551	<b>2</b>	5,205	<b>1</b>	39,49	<b>1</b>	-36,35	<b>1</b>	1,18	<b>10</b>

Prenhe do DURANGO FIV DA EAO. Previsão de parto: 12/08/2024.

MGTe (ventre): 28,13 • TOP: 1% | IQG (ventre): 40,13 • TOP: 0,1% | iABCZ (ventre): 27,3 • DECA: 1

LOTE  
**30**

INDIVIDUAL | ANIMAL



Guadalupe Agropecuária

# A3324 GUADALUPE

RG: FGP A 3324 • NASC.: 14/07/2022 • FÊMEA



REM AGORTAN  
**REM ESPIÃO 007**  
REM CONSTELAÇÃO

**DIPLOMATA DA AGRONOVA**

REM ARMADOR  
**BATOM DA AGRONOVA**  
REM COGITAR

BACKUP  
**MÉRITO FIV VYDA**  
GRAPA TE DE NAVIRAÍ

**2428 PO GUADALUPE**

1646 DA MN  
**OHIBELA TE GUADALUPE**  
SIENNA TE JD

ANCP		MP120		DP210		DP365		DP450		DPE365		DPE450		DAOL		DACAB		DIPP		DSTAY		D3P		DPN	
MGTe	TOP	DEP	TOP	DEP	TOP	DEP	TOP	DEP	TOP	DEP	TOP	DEP	TOP	DEP	TOP	DEP	TOP	DEP	TOP	DEP	TOP	DEP	TOP	DEP	TOP
<b>23,49</b>	<b>5</b>	3,67	<b>4</b>	11,7	<b>7</b>	24,08	<b>4</b>	23,48	<b>5</b>	0,59	<b>20</b>	0,48	<b>27</b>	1,08	<b>27</b>	0,77	<b>2</b>	-0,91	<b>12</b>	89,28	<b>2</b>	87,09	<b>4</b>	0,79	<b>72</b>

GENEPLUS		PM		TMD		PD		PS		PES		GPD		RD		AOL		EGS		STAY		IPP		PN	
IQG	TOP	DEP	TOP	DEP	TOP	DEP	TOP	DEP	TOP	DEP	TOP	DEP	TOP	DEP	TOP	DEP	TOP	DEP	TOP	DEP	TOP	DEP	TOP	DEP	TOP
<b>26,34</b>	<b>3</b>	1,74	<b>21</b>	7,7	<b>4</b>	8,69	<b>5</b>	18,82	<b>3</b>	0,23	<b>50</b>	10,14	<b>3</b>	0,45	<b>25</b>	1,80	<b>15</b>	2,50	<b>2</b>	39,09	<b>3</b>	-16,10	<b>13</b>	0,04	<b>38</b>

PMGZ		PM-EM		TMD		PD-ED		PA-ED		PS-ED		PE-365		PE-450		AOL		ACAB		STAY		IPP		PN	
iABCZg	DECA	DEP	DECA	DEP	DECA	DEP	DECA	DEP	DECA	DEP	DECA	DEP	DECA	DEP	DECA	DEP	DECA	DEP	DECA	DEP	DECA	DEP	DECA	DEP	DECA
<b>19,35</b>	<b>1</b>	1,74	<b>2</b>	7,78	<b>1</b>	8,69	<b>1</b>	14,79	<b>1</b>	18,82	<b>1</b>	0,361	<b>3</b>	0,226	<b>5</b>	1,8	<b>2</b>	2,502	<b>1</b>	39,09	<b>1</b>	-16,1	<b>1</b>	0,04	<b>5</b>

Prenhe do FABULOSO FIV GUADALUPE. Previsão de parto: 16/12/2024.

MGTe (ventre): 26,05 • TOP: 3% | IQG (ventre): 33,76 • TOP: 0,5% | iABCZ (ventre): 24,18 • DECA: 1



LOTE  
**31**

INDIVIDUAL | ANIMAL



Guadalupe Agropecuária

# A3204 GUADALUPE

RG: FGP A 3204 • NASC.: 27/06/2022 • FÊMEA



REM RICKET  
REM DANUT  
REM PÁPRICA

ENCARTE DS  
BITELO DS  
DÁCIA DS

**FABULOSO FIV GUADALUPE**

**987 PO GUADALUPE**

REM USP  
2966 TE PO GUADALUPE  
55 LA GUADIANA

8236/05 PO PERDIZES  
GLOSSOTOMIA DA QUILOMBO  
1735/00 PO PERDIZES

ANCP		MP120		DP210		DP365		DP450		DPE365		DPE450		DAOL		DACAB		DIPP		DSTAY		D3P		DPN	
MGTe	TOP	DEP	TOP	DEP	TOP	DEP	TOP	DEP	TOP	DEP	TOP	DEP	TOP	DEP	TOP	DEP	TOP	DEP	TOP	DEP	TOP	DEP	TOP	DEP	TOP
<b>21,60</b>	<b>8</b>	2,95	<b>8</b>	11,49	<b>6</b>	22,38	<b>5</b>	21,77	<b>6</b>	1,13	<b>6</b>	1,2	<b>8</b>	2,48	<b>10</b>	0,68	<b>3</b>	-0,74	<b>22</b>	82,1	<b>10</b>	76,44	<b>38</b>	0,7	<b>67</b>

GENEPLUS		PM		TMD		PD		PS		PES		GPD		RD		AOL		EGS		STAY		IPP		PN	
IOG	TOP	DEP	TOP	DEP	TOP	DEP	TOP	DEP	TOP	DEP	TOP	DEP	TOP	DEP	TOP	DEP	TOP	DEP	TOP	DEP	TOP	DEP	TOP	DEP	TOP
<b>33,23</b>	<b>1</b>	4,10	<b>2</b>	9,66	<b>1</b>	10,25	<b>2</b>	20,47	<b>2</b>	1,60	<b>2</b>	10,22	<b>3</b>	-0,25	<b>56</b>	2,56	<b>6</b>	2,59	<b>2</b>	40,85	<b>2</b>	-30,99	<b>0,5</b>	0,09	<b>43</b>

PMGZ		PM-EM		TMD		PD-ED		PA-ED		PS-ED		PE-365		PE-450		AOL		ACAB		STAY		IPP		PN	
iABCZg	DECA	DEP	DECA	DEP	DECA	DEP	DECA	DEP	DECA	DEP	DECA	DEP	DECA	DEP	DECA	DEP	DECA	DEP	DECA	DEP	DECA	DEP	DECA	DEP	DECA
<b>26,14</b>	<b>1</b>	4,1	<b>1</b>	9,66	<b>1</b>	10,25	<b>1</b>	16,98	<b>1</b>	20,47	<b>1</b>	1,242	<b>1</b>	1,597	<b>1</b>	2,56	<b>1</b>	2,587	<b>1</b>	40,85	<b>1</b>	-30,99	<b>1</b>	0,09	<b>5</b>

Prenhe do REM CH LÍDER. Previsão de parto: 12/08/2024.

MGTe (ventre): 26,19 • TOP: 2% | IQG (ventre): 36,4 • TOP: 0,5% | iABCZ (ventre): 27,31 • DECA: 1

LOTE  
**32**

INDIVIDUAL | ANIMAL



Guadalupe Agropecuária

# A3226 FIV GUADALUPE

RG: FGP A 3226 • NASC.: 26/06/2022 • FÊMEA



**G** GUADALUPE  
AGROPECUÁRIA

REM AGORTAN

**REM ESPIÃO 007**

REM CONSTELAÇÃO

**DIPLOMATA DA AGRONOVA**

REM ARMADOR

**BATOM DA AGRONOVA**

REM COGITAR

GABINETE IZ

**BACKUP**

AMAGDALA

**7154 DA EAO**

REM USP

**9322 DA EAO**

PERPLEXA DA EAO

ANCP		MP120		DP210		DP365		DP450		DPE365		DPE450		DAOL		DACAB		DIPP		DSTAY		D3P		DPN	
MGTe	TOP	DEP	TOP	DEP	TOP	DEP	TOP	DEP	TOP	DEP	TOP	DEP	TOP	DEP	TOP	DEP	TOP	DEP	TOP	DEP	TOP	DEP	TOP	DEP	TOP
<b>30,91</b>	<b>0,5</b>	4,15	<b>3</b>	16,35	<b>2</b>	32,79	<b>0,5</b>	31,69	<b>1</b>	1,21	<b>5</b>	1,27	<b>7</b>	4,12	<b>3</b>	1,02	<b>0,5</b>	-1,22	<b>3</b>	94,52	<b>0,1</b>	88,1	<b>3</b>	1,84	<b>98</b>

GENEPLUS		PM		TMD		PD		PS		PES		GPD		RD		AOL		EGS		STAY		IPP		PN	
IQG	TOP	DEP	TOP	DEP	TOP	DEP	TOP	DEP	TOP	DEP	TOP	DEP	TOP	DEP	TOP	DEP	TOP	DEP	TOP	DEP	TOP	DEP	TOP	DEP	TOP
<b>42,86</b>	<b>0,1</b>	3,80	<b>3</b>	12,53	<b>0,1</b>	13,50	<b>0,5</b>	27,26	<b>0,5</b>	1,65	<b>2</b>	13,76	<b>0,5</b>	0,95	<b>10</b>	4,14	<b>0,5</b>	4,47	<b>0,1</b>	41,97	<b>0,5</b>	-24,42	<b>3</b>	0,85	<b>99</b>

PMGZ		PM-EM		TMD		PD-ED		PA-ED		PS-ED		PE-365		PE-450		AOL		ACAB		STAY		IPP		PN	
iABCZg	DECA	DEP	DECA	DEP	DECA	DEP	DECA	DEP	DECA	DEP	DECA	DEP	DECA	DEP	DECA	DEP	DECA	DEP	DECA	DEP	DECA	DEP	DECA	DEP	DECA
<b>28,72</b>	<b>1</b>	3,8	<b>1</b>	12,53	<b>1</b>	13,5	<b>1</b>	21,01	<b>1</b>	27,26	<b>1</b>	0,677	<b>1</b>	1,646	<b>1</b>	4,144	<b>1</b>	4,471	<b>1</b>	41,97	<b>1</b>	-24,42	<b>1</b>	0,85	<b>10</b>

Prenhe do DURANGO FIV DA EAO. Previsão de parto: 12/08/2024.

MGTe (ventre): 30,33 • TOP: 0,5% | IQG (ventre): 44,33 • TOP: 0,1% | iABCZ (ventre): 28,39 • DECA: 1

LOTE  
**33**

INDIVIDUAL | ANIMAL



Guadalupe Agropecuária

# A3222 FIV GUADALUPE

RG: FGP A 3222 • NASC.: 25/06/2022 • FÊMEA



REM RICKET  
REM DANUT  
REM PÁPRICA

ENCARTE DS  
BITELO DS  
DÁCIA DS

**FABULOSO FIV GUADALUPE**

**482 TE PO GUADIANA**

REM USP  
2966 TE PO GUADALUPE  
55 LA GUADIANA

NOBRE TE DA PRIM.  
LAUTANA GUADALUPE  
HIERARCA ED ARROJO TE

ANCP		MP120		DP210		DP365		DP450		DPE365		DPE450		DAOL		DACAB		DIPP		DSTAY		D3P		DPN	
MGTe	TOP	DEP	TOP	DEP	TOP	DEP	TOP	DEP	TOP	DEP	TOP	DEP	TOP	DEP	TOP	DEP	TOP	DEP	TOP	DEP	TOP	DEP	TOP	DEP	TOP
21,22	8	4,13	3	11,52	6	22,63	5	21,52	6	1,37	3	1,56	4	1,87	16	0,08	29	-0,81	18	73,65	24	84,9	8	0,47	52

GENEPLUS		PM		TMD		PD		PS		PES		GPD		RD		AOL		EGS		STAY		IPP		PN	
IQG	TOP	DEP	TOP	DEP	TOP	DEP	TOP	DEP	TOP	DEP	TOP	DEP	TOP	DEP	TOP	DEP	TOP	DEP	TOP	DEP	TOP	DEP	TOP	DEP	TOP
34,67	0,5	4,52	1	8,69	2	5,28	22	17,84	4	1,91	0,5	12,56	1	0,65	18	3,40	2	2,41	2	37,19	8	-32,54	0,5	-0,36	6

PMGZ		PM-EM		TMD		PD-ED		PA-ED		PS-ED		PE-365		PE-450		AOL		ACAB		STAY		IPP		PN	
iABCZg	DECA	DEP	DECA	DEP	DECA	DEP	DECA	DEP	DECA	DEP	DECA	DEP	DECA	DEP	DECA	DEP	DECA	DEP	DECA	DEP	DECA	DEP	DECA	DEP	DECA
20,95	1	4,52	1	8,69	1	5,28	2	12,33	1	17,84	1	0,98	1	1,912	1	3,402	1	2,406	1	37,19	1	-32,54	1	-0,36	1

Prenhe do REM PASSAPORTE. Previsão de parto: 22/01/2025.

MGTe (ventre): 28,28 • TOP: 1% | IQG (ventre): 42,65 • TOP: 0,1% | iABCZ (ventre): 29,78 • DECA: 1

LOTE  
**34**

INDIVIDUAL | ANIMAL



Guadalupe Agropecuária

# A3210 FIV GUADALUPE

RG: FGP A 3210 • NASC.: 24/06/2022 • FÊMEA

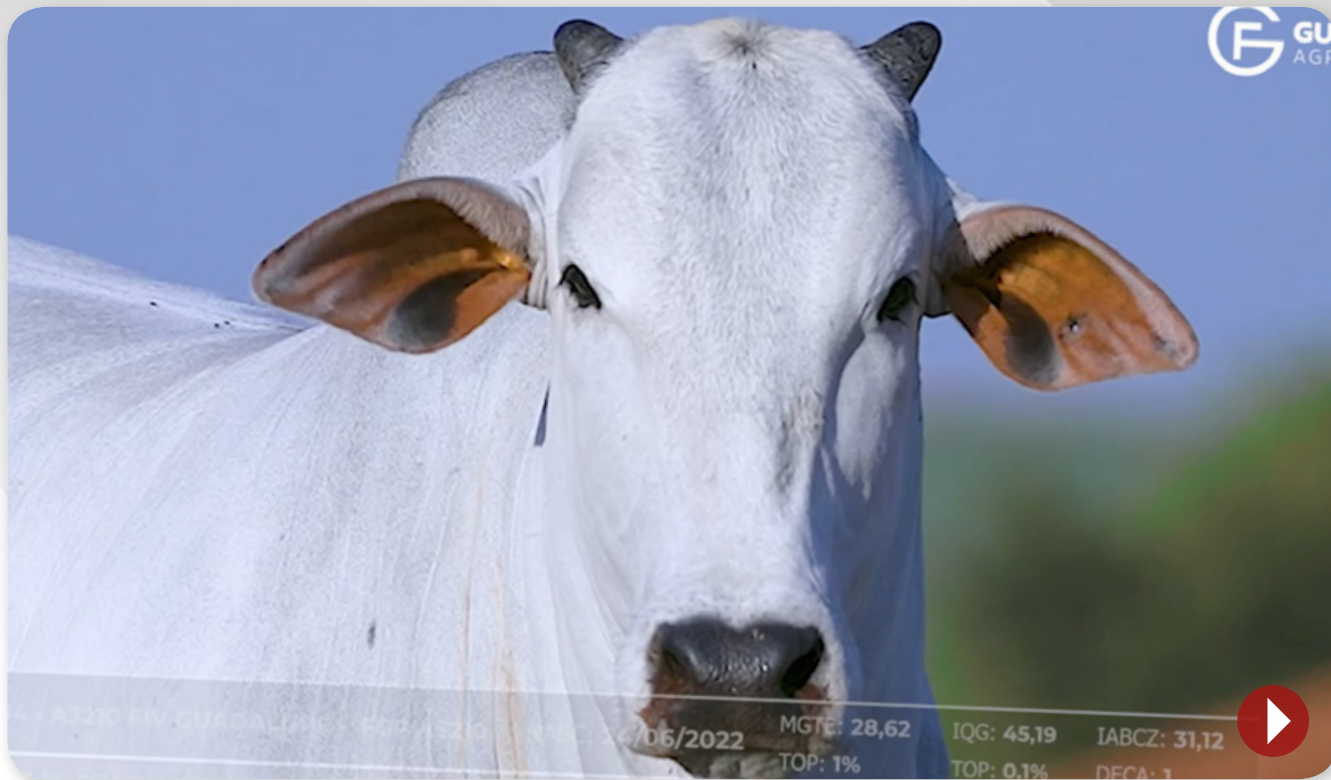

REM RICKET

REM DANUT

REM PÁPRICA

**FABULOSO FIV GUADALUPE**

REM USP

**2966 TE PO GUADALUPE**

55 LA GUADIANA

REM TORIXORÉU

REM ARMADOR

REM RONDA

**3574 TE PO GUADALUPE**

BACKUP

**23 PO GUADIANA**

OKAYAMA TE GUADALUPE

ANCP		MP120		DP210		DP365		DP450		DPE365		DPE450		DAOL		DACAB		DIPP		DSTAY		D3P		DPN	
MGTe	TOP	DEP	TOP	DEP	TOP	DEP	TOP	DEP	TOP	DEP	TOP	DEP	TOP	DEP	TOP	DEP	TOP	DEP	TOP	DEP	TOP	DEP	TOP	DEP	TOP
<b>28,62</b>	<b>1</b>	5,06	<b>1</b>	14,29	<b>3</b>	24,86	<b>3</b>	24,06	<b>4</b>	1,69	<b>2</b>	2,07	<b>1</b>	3,71	<b>4</b>	1,1	<b>0,5</b>	-1,37	<b>1</b>	89,66	<b>2</b>	89,09	<b>2</b>	0,41	<b>48</b>

GENEPLUS		PM		TMD		PD		PS		PES		GPD		RD		AOL		EGS		STAY		IPP		PN	
IQG	TOP	DEP	TOP	DEP	TOP	DEP	TOP	DEP	TOP	DEP	TOP	DEP	TOP	DEP	TOP	DEP	TOP	DEP	TOP	DEP	TOP	DEP	TOP	DEP	TOP
<b>45,19</b>	<b>0,1</b>	3,47	<b>4</b>	11,24	<b>0,5</b>	13,86	<b>0,5</b>	26,14	<b>0,5</b>	2,16	<b>0,1</b>	12,28	<b>1</b>	0,64	<b>18</b>	5,26	<b>0,1</b>	4,70	<b>0,1</b>	42,14	<b>0,5</b>	-37,28	<b>0,1</b>	-0,10	<b>22</b>

PMGZ		PM-EM		TMD		PD-ED		PA-ED		PS-ED		PE-365		PE-450		AOL		ACAB		STAY		IPP		PN	
iABCZg	DECA	DEP	DECA	DEP	DECA	DEP	DECA	DEP	DECA	DEP	DECA	DEP	DECA	DEP	DECA	DEP	DECA	DEP	DECA	DEP	DECA	DEP	DECA	DEP	DECA
<b>31,12</b>	<b>1</b>	3,47	<b>1</b>	11,24	<b>1</b>	13,86	<b>1</b>	20,99	<b>1</b>	26,14	<b>1</b>	1,442	<b>1</b>	2,159	<b>1</b>	5,263	<b>1</b>	4,699	<b>1</b>	42,14	<b>1</b>	-37,29	<b>1</b>	-0,1	<b>3</b>

Prenhe do REM CH LÍDER. Previsão de parto: 18/11/2024.

MGTe (ventre): 29,7 • TOP: 0,5% | IQG (ventre): 42,37 • TOP: 0,1% | iABCZ (ventre): 29,8 • DECA: 1

LOTE  
**35**

INDIVIDUAL | ANIMAL



Guadalupe Agropecuária

# A3197 FIV GUADALUPE

RG: FGP A 3197 • NASC.: 22/06/2022 • FÊMEA



REM AGORTAN  
**REM ESPIÃO 007**  
REM CONSTELAÇÃO

**DIPLOMATA DA AGRONOVA**

REM ARMADOR  
**BATOM DA AGRONOVA**  
REM COGITAR

REM QUISCO  
**REM USP**  
REM RÉGIS

**5007 FIV DA EAO**

BACKUP  
**PURA DA EAO**  
2438 DA JAITA

ANCP		MP120		DP210		DP365		DP450		DPE365		DPE450		DAOL		DACAB		DIPP		DSTAY		D3P		DPN	
MGTe	TOP	DEP	TOP	DEP	TOP	DEP	TOP	DEP	TOP	DEP	TOP	DEP	TOP	DEP	TOP	DEP	TOP	DEP	TOP	DEP	TOP	DEP	TOP	DEP	TOP
<b>29,42</b>	<b>1</b>	6,39	<b>0,5</b>	13,89	<b>3</b>	29,82	<b>1</b>	29,56	<b>2</b>	0,77	<b>14</b>	0,93	<b>13</b>	5,73	<b>0,5</b>	0,89	<b>1</b>	-1,15	<b>4</b>	87,93	<b>3</b>	83,33	<b>12</b>	0,83	<b>74</b>

GENEPLUS		PM		TMD		PD		PS		PES		GPD		RD		AOL		EGS		STAY		IPP		PN	
IQG	TOP	DEP	TOP	DEP	TOP	DEP	TOP	DEP	TOP	DEP	TOP	DEP	TOP	DEP	TOP	DEP	TOP	DEP	TOP	DEP	TOP	DEP	TOP	DEP	TOP
<b>45,82</b>	<b>0,1</b>	5,48	<b>0,5</b>	14,31	<b>0,1</b>	13,30	<b>0,5</b>	29,50	<b>0,1</b>	1,56	<b>2</b>	16,21	<b>0,1</b>	0,68	<b>17</b>	5,09	<b>0,1</b>	3,70	<b>0,1</b>	41,30	<b>1</b>	-35,28	<b>0,5</b>	0,43	<b>82</b>

PMGZ		PM-EM		TMD		PD-ED		PA-ED		PS-ED		PE-365		PE-450		AOL		ACAB		STAY		IPP		PN	
iABCZg	DECA	DEP	DECA	DEP	DECA	DEP	DECA	DEP	DECA	DEP	DECA	DEP	DECA	DEP	DECA	DEP	DECA	DEP	DECA	DEP	DECA	DEP	DECA	DEP	DECA
<b>31,92</b>	<b>1</b>	5,48	<b>1</b>	14,31	<b>1</b>	13,3	<b>1</b>	22,16	<b>1</b>	29,5	<b>1</b>	1,022	<b>1</b>	1,561	<b>1</b>	5,089	<b>1</b>	3,704	<b>1</b>	41,3	<b>1</b>	-35,28	<b>1</b>	0,43	<b>9</b>

Prenhe do ESTORIL MAT. Previsão de parto: 12/08/2024.

MGTe (ventre): 27,66 • TOP: 2% | IQG (ventre): 38,61 • TOP: 0,5% | iABCZ (ventre): 25,69 • DECA: 1

LOTE  
**36**

INDIVIDUAL | ANIMAL



Guadalupe Agropecuária

# A3193 FIV GUADALUPE

RG: FGP A 3193 • NASC.: 20/06/2022 • FÊMEA



REM VOKOLO  
**QUARUP BONSUCESSO**  
MAYA BONSUCESSO

**ESTORIL MAT.**

TORNADO MAT.  
**BARAVAH MAT.**  
SAIHA MAT.

REM QUISCO  
**REM USP**  
REM RÉGIS

**5007 FIV DA EAO**

BACKUP  
**PURA DA EAO**  
2438 DA JAITA

ANCP		MP120		DP210		DP365		DP450		DPE365		DPE450		DAOL		DACAB		DIPP		DSTAY		D3P		DPN	
MGTe	TOP	DEP	TOP	DEP	TOP	DEP	TOP	DEP	TOP	DEP	TOP	DEP	TOP	DEP	TOP	DEP	TOP	DEP	TOP	DEP	TOP	DEP	TOP	DEP	TOP
<b>22,93</b>	<b>6</b>	5,38	<b>1</b>	11,53	<b>6</b>	21,35	<b>6</b>	22,64	<b>5</b>	0,88	<b>11</b>	0,88	<b>15</b>	3,14	<b>6</b>	0,23	<b>14</b>	-0,86	<b>15</b>	84,25	<b>7</b>	76,25	<b>38</b>	0,96	<b>81</b>

GENEPLUS		PM		TMD		PD		PS		PES		GPD		RD		AOL		EGS		STAY		IPP		PN	
IQG	TOP	DEP	TOP	DEP	TOP	DEP	TOP	DEP	TOP	DEP	TOP	DEP	TOP	DEP	TOP	DEP	TOP	DEP	TOP	DEP	TOP	DEP	TOP	DEP	TOP
<b>28,88</b>	<b>2</b>	4,97	<b>0,5</b>	10,46	<b>0,5</b>	8,04	<b>7</b>	17,65	<b>4</b>	1,47	<b>3</b>	9,61	<b>4</b>	1,20	<b>6</b>	2,89	<b>3</b>	0,58	<b>32</b>	34,54	<b>21</b>	-23,51	<b>3</b>	0,20	<b>57</b>

PMGZ		PM-EM		TMD		PD-ED		PA-ED		PS-ED		PE-365		PE-450		AOL		ACAB		STAY		IPP		PN	
iABCZg	DECA	DEP	DECA	DEP	DECA	DEP	DECA	DEP	DECA	DEP	DECA	DEP	DECA	DEP	DECA	DEP	DECA	DEP	DECA	DEP	DECA	DEP	DECA	DEP	DECA
<b>20,00</b>	<b>1</b>	4,97	<b>1</b>	10,46	<b>1</b>	8,04	<b>1</b>	15,33	<b>1</b>	17,65	<b>1</b>	1,03	<b>1</b>	1,469	<b>1</b>	2,891	<b>1</b>	0,575	<b>3</b>	34,54	<b>2</b>	-23,51	<b>1</b>	0,2	<b>7</b>

Prenhe do CAMPARI ANP. Previsão de parto: 17/02/2025.

MGTe (ventre): 25,98 • TOP: 3% | IQG (ventre): 38,72 • TOP: 0,5% | iABCZ (ventre): 26,49 • DECA: 1

LOTE  
**37**

INDIVIDUAL | ANIMAL



Guadalupe Agropecuária

# A3153 FIV GUADALUPE

RG: FGP A 3153 • NASC.: 24/05/2022 • FÊMEA



REM VOKOLO  
**QUARUP BONSUCESSO**  
MAYA BONSUCESSO

**ESTORIL MAT.**

TORNADO MAT.  
**BARAVAH MAT.**

SAIHA MAT.

GABINETE IZ  
**BACKUP**  
AMAGDALA

**123 LA GUADIANA**

INRITI DA TERLEY  
**526 GUADIANA**

FSF 146 05 GUADALUPE

ANCP		MP120		DP210		DP365		DP450		DPE365		DPE450		DAOL		DACAB		DIPP		DSTAY		D3P		DPN	
MGTe	TOP	DEP	TOP	DEP	TOP	DEP	TOP	DEP	TOP	DEP	TOP	DEP	TOP	DEP	TOP	DEP	TOP	DEP	TOP	DEP	TOP	DEP	TOP	DEP	TOP
<b>22,86</b>	<b>6</b>	3,9	<b>4</b>	12,21	<b>5</b>	23,4	<b>4</b>	20,56	<b>8</b>	0,97	<b>9</b>	1,33	<b>6</b>	3,53	<b>4</b>	0,13	<b>22</b>	-0,94	<b>11</b>	77,65	<b>17</b>	85,69	<b>6</b>	2,26	<b>99</b>

GENEPLUS		PM		TMD		PD		PS		PES		GPD		RD		AOL		EGS		STAY		IPP		PN	
IQG	TOP	DEP	TOP	DEP	TOP	DEP	TOP	DEP	TOP	DEP	TOP	DEP	TOP	DEP	TOP	DEP	TOP	DEP	TOP	DEP	TOP	DEP	TOP	DEP	TOP
<b>25,56</b>	<b>4</b>	3,76	<b>3</b>	9,28	<b>2</b>	10,67	<b>2</b>	18,32	<b>4</b>	0,98	<b>11</b>	7,65	<b>10</b>	-0,22	<b>54</b>	3,60	<b>1</b>	0,41	<b>38</b>	38,41	<b>5</b>	-11,04	<b>25</b>	1,21	<b>99</b>

PMGZ		PM-EM		TMD		PD-ED		PA-ED		PS-ED		PE-365		PE-450		AOL		ACAB		STAY		IPP		PN	
iABCZg	DECA	DEP	DECA	DEP	DECA	DEP	DECA	DEP	DECA	DEP	DECA	DEP	DECA	DEP	DECA	DEP	DECA	DEP	DECA	DEP	DECA	DEP	DECA	DEP	DECA
<b>20,34</b>	<b>1</b>	3,76	<b>1</b>	9,28	<b>1</b>	10,67	<b>1</b>	14,52	<b>1</b>	18,32	<b>1</b>	0,838	<b>1</b>	0,984	<b>1</b>	3,605	<b>1</b>	0,405	<b>4</b>	38,41	<b>1</b>	-11,04	<b>2</b>	1,21	<b>10</b>

Prenhe do DEMOLIDOR FIV DA EAO. Previsão de parto: 12/08/2024.

MGTe (ventre): 27,07 • TOP: 2% | IQG (ventre): 38,56 • TOP: 0,5% | iABCZ (ventre): 27,77 • DECA: 1

LOTE  
**38**

INDIVIDUAL | ANIMAL



Guadalupe Agropecuária

# A3083 FIV GUADALUPE

RG: FGP A 3083 • NASC.: 28/04/2022 • FÊMEA



REM VOKOLO  
**QUARUP BONSUCESSO**  
MAYA BONSUCESSO

**ESTORIL MAT.**

TORNADO MAT.  
**BARAVAH MAT.**  
SAIHA MAT.

SHERLOCK MAT.  
**3.0 DA AGRONOVA**  
VINAYA MAT.

**A697 FIV GUADALUPE**

REM ARMADOR  
**3149 TE PO GUADALUPE**  
TRADUTORA 2 TE GUADALUPE

ANCP		MP120		DP210		DP365		DP450		DPE365		DPE450		DAOL		DACAB		DIPP		DSTAY		D3P		DPN	
MGTe	TOP	DEP	TOP	DEP	TOP	DEP	TOP	DEP	TOP	DEP	TOP	DEP	TOP	DEP	TOP	DEP	TOP	DEP	TOP	DEP	TOP	DEP	TOP	DEP	TOP
<b>25,89</b>	<b>3</b>	2,06	<b>19</b>	12,96	<b>4</b>	25,46	<b>3</b>	25,61	<b>3</b>	1,14	<b>6</b>	1,47	<b>5</b>	4,88	<b>1</b>	0,42	<b>7</b>	-0,87	<b>14</b>	86,42	<b>4</b>	85,01	<b>8</b>	1,18	<b>88</b>

GENEPLUS		PM		TMD		PD		PS		PES		GPD		RD		AOL		EGS		STAY		IPP		PN	
IQG	TOP	DEP	TOP	DEP	TOP	DEP	TOP	DEP	TOP	DEP	TOP	DEP	TOP	DEP	TOP	DEP	TOP	DEP	TOP	DEP	TOP	DEP	TOP	DEP	TOP
<b>31,38</b>	<b>1</b>	1,00	<b>35</b>	6,38	<b>8</b>	9,52	<b>3</b>	21,40	<b>2</b>	1,79	<b>1</b>	11,87	<b>2</b>	-0,12	<b>50</b>	4,65	<b>0,1</b>	1,78	<b>6</b>	37,57	<b>7</b>	-14,99	<b>15</b>	0,36	<b>76</b>

PMGZ		PM-EM		TMD		PD-ED		PA-ED		PS-ED		PE-365		PE-450		AOL		ACAB		STAY		IPP		PN	
iABCZg	DECA	DEP	DECA	DEP	DECA	DEP	DECA	DEP	DECA	DEP	DECA	DEP	DECA	DEP	DECA	DEP	DECA	DEP	DECA	DEP	DECA	DEP	DECA	DEP	DECA
<b>19,58</b>	<b>1</b>	1	<b>4</b>	6,38	<b>1</b>	9,52	<b>1</b>	16,46	<b>1</b>	21,4	<b>1</b>	1,038	<b>1</b>	1,785	<b>1</b>	4,647	<b>1</b>	1,782	<b>1</b>	37,57	<b>1</b>	-14,99	<b>2</b>	0,36	<b>8</b>

Prenhe do LUCK FIV KATISPERA. Previsão de parto: 14/12/2024.

MGTe (ventre): 25,88 • TOP: 3% | IQG (ventre): 34,53 • TOP: 0,5% | iABCZ (ventre): 21,94 • DECA: 1



LOTE  
**39**

INDIVIDUAL | ANIMAL



Guadalupe Agropecuária

# A3034 FIV GUADALUPE

RG: FGP A 3034 • NASC.: 05/04/2022 • FÊMEA



GUADA  
AGROPE

REM RICKET  
REM DANUT  
REM PÁPRICA

**FENDER FIV GUADALUPE**

REM USP  
**3069 TE PO GUADALUPE**  
533 LA GUADALUPE

REM ARMADOR  
**BELO J.MACHADO**  
XAMONIX J.MACHADO

**A854 FIV GUADALUPE**

BACKUP  
**126 LA GUADIANA**  
280 GUADIANA

ANCP		MP120		DP210		DP365		DP450		DPE365		DPE450		DAOL		DACAB		DIPP		DSTAY		D3P		DPN	
MGTe	TOP	DEP	TOP	DEP	TOP	DEP	TOP	DEP	TOP	DEP	TOP	DEP	TOP	DEP	TOP	DEP	TOP	DEP	TOP	DEP	TOP	DEP	TOP	DEP	TOP
<b>26,24</b>	<b>2</b>	2,14	<b>18</b>	17,41	<b>1</b>	23,23	<b>4</b>	26,46	<b>3</b>	0,77	<b>14</b>	0,86	<b>15</b>	3,96	<b>3</b>	0,49	<b>5</b>	-0,76	<b>21</b>	91,68	<b>1</b>	74,72	<b>45</b>	0,97	<b>81</b>

GENEPLUS		PM		TMD		PD		PS		PES		GPD		RD		AOL		EGS		STAY		IPP		PN	
IOG	TOP	DEP	TOP	DEP	TOP	DEP	TOP	DEP	TOP	DEP	TOP	DEP	TOP	DEP	TOP	DEP	TOP	DEP	TOP	DEP	TOP	DEP	TOP	DEP	TOP
<b>35,50</b>	<b>0,5</b>	1,55	<b>24</b>	9,82	<b>1</b>	17,31	<b>0,1</b>	27,22	<b>0,5</b>	1,20	<b>6</b>	9,91	<b>4</b>	-1,62	<b>97</b>	4,52	<b>0,1</b>	3,27	<b>0,5</b>	41,74	<b>1</b>	-23,43	<b>4</b>	0,49	<b>86</b>

PMGZ		PM-EM		TMD		PD-ED		PA-ED		PS-ED		PE-365		PE-450		AOL		ACAB		STAY		IPP		PN	
iABCZg	DECA	DEP	DECA	DEP	DECA	DEP	DECA	DEP	DECA	DEP	DECA	DEP	DECA	DEP	DECA	DEP	DECA	DEP	DECA	DEP	DECA	DEP	DECA	DEP	DECA
<b>28,40</b>	<b>1</b>	1,55	<b>3</b>	9,82	<b>1</b>	17,31	<b>1</b>	23,38	<b>1</b>	27,22	<b>1</b>	0,604	<b>2</b>	1,198	<b>1</b>	4,519	<b>1</b>	3,272	<b>1</b>	41,74	<b>1</b>	-23,43	<b>1</b>	0,49	<b>9</b>

Prenhe do ESTORIL MAT. Previsão de parto: 18/11/2024.

MGTe (ventre): 26,07 • TOP: 3% | IQG (ventre): 33,45 • TOP: 1% | iABCZ (ventre): 23,93 • DECA: 1

LOTE  
**40**

INDIVIDUAL | ANIMAL



Guadalupe Agropecuária

# A3033 FIV GUADALUPE

RG: FGP A 3033 • NASC.: 04/04/2022 • FÊMEA



**G** GUADALUPE  
AGROPECUÁRIA

REM RICKET  
**REM DANUT**  
REM PÁPRICA

**FENDER FIV GUADALUPE**

REM USP  
**3069 TE PO GUADALUPE**  
533 LA GUADALUPE

REM ARMADOR  
**BELO J.MACHADO**  
XAMONIX J.MACHADO

**A672 FIV GUADALUPE**

SHERLOCK MAT.  
**3827 TE PO GUADALUPE**  
SARA JONES FIV KA

ANCP		MP120		DP210		DP365		DP450		DPE365		DPE450		DAOL		DACAB		DIPP		DSTAY		D3P		DPN	
MGTe	TOP	DEP	TOP	DEP	TOP	DEP	TOP	DEP	TOP	DEP	TOP	DEP	TOP	DEP	TOP	DEP	TOP	DEP	TOP	DEP	TOP	DEP	TOP	DEP	TOP
<b>25,76</b>	<b>3</b>	5,23	<b>1</b>	12,53	<b>5</b>	23,99	<b>4</b>	22,5	<b>5</b>	0,75	<b>14</b>	0,82	<b>16</b>	4,07	<b>3</b>	0,31	<b>10</b>	-0,48	<b>44</b>	85,68	<b>5</b>	87,53	<b>4</b>	0,07	<b>27</b>

GENEPLUS		PM		TMD		PD		PS		PES		GPD		RD		AOL		EGS		STAY		IPP		PN	
IQG	TOP	DEP	TOP	DEP	TOP	DEP	TOP	DEP	TOP	DEP	TOP	DEP	TOP	DEP	TOP	DEP	TOP	DEP	TOP	DEP	TOP	DEP	TOP	DEP	TOP
<b>34,66</b>	<b>0,5</b>	4,68	<b>1</b>	11,91	<b>0,5</b>	12,18	<b>1</b>	22,90	<b>1</b>	1,67	<b>2</b>	10,72	<b>3</b>	0,57	<b>21</b>	3,98	<b>0,5</b>	2,10	<b>4</b>	35,23	<b>17</b>	-17,15	<b>11</b>	0,11	<b>45</b>

PMGZ		PM-EM		TMD		PD-ED		PA-ED		PS-ED		PE-365		PE-450		AOL		ACAB		STAY		IPP		PN	
iABCZg	DECA	DEP	DECA	DEP	DECA	DEP	DECA	DEP	DECA	DEP	DECA	DEP	DECA	DEP	DECA	DEP	DECA	DEP	DECA	DEP	DECA	DEP	DECA	DEP	DECA
<b>21,88</b>	<b>1</b>	4,68	<b>1</b>	11,91	<b>1</b>	12,18	<b>1</b>	17,14	<b>1</b>	22,9	<b>1</b>	0,698	<b>1</b>	1,669	<b>1</b>	3,975	<b>1</b>	2,105	<b>1</b>	35,23	<b>2</b>	-17,15	<b>1</b>	0,11	<b>5</b>

Prenhe do REM CH LÍDER. Previsão de parto: 14/12/2024.

MGTe (ventre): 28,26 • TOP: 1% | IQG (ventre): 37,11 • TOP: 0,5% | iABCZ (ventre): 25,18 • DECA: 1

LOTE  
**41**

INDIVIDUAL | ANIMAL



Guadalupe Agropecuária

# A2992 FIV GUADALUPE

RG: FGP A 2992 • NASC.: 24/03/2022 • FÊMEA



**G** GUADALUPE  
AGROPECUÁRIA

REM USP  
**OPERÁRIO COL.**  
FIELDADE COL.

**RAJAN COL.**

JHELUM COL.  
**PELOTA COL.**  
LUNA COL.

REM ARMADOR  
**BELO J.MACHADO**  
XAMONIX J.MACHADO

**A667 FIV GUADALUPE**

REM USP  
**5007 FIV DA EAO**  
PURA DA EAO

ANCP		MP120		DP210		DP365		DP450		DPE365		DPE450		DAOL		DACAB		DIPP		DSTAY		D3P		DPN	
MGTe	TOP	DEP	TOP	DEP	TOP	DEP	TOP	DEP	TOP	DEP	TOP	DEP	TOP	DEP	TOP	DEP	TOP	DEP	TOP	DEP	TOP	DEP	TOP	DEP	TOP
<b>21,82</b>	<b>7</b>	2,31	<b>15</b>	9,54	<b>11</b>	21,84	<b>6</b>	22,67	<b>5</b>	1,44	<b>3</b>	1,47	<b>5</b>	3,35	<b>5</b>	0,1	<b>26</b>	-0,79	<b>19</b>	86,85	<b>4</b>	76,5	<b>37</b>	0,01	<b>23</b>

GENEPLUS		PM		TMD		PD		PS		PES		GPD		RD		AOL		EGS		STAY		IPP		PN	
IQG	TOP	DEP	TOP	DEP	TOP	DEP	TOP	DEP	TOP	DEP	TOP	DEP	TOP	DEP	TOP	DEP	TOP	DEP	TOP	DEP	TOP	DEP	TOP	DEP	TOP
<b>23,66</b>	<b>5</b>	-0,59	<b>71</b>	3,30	<b>31</b>	6,75	<b>13</b>	15,93	<b>7</b>	1,79	<b>1</b>	9,17	<b>5</b>	-0,59	<b>71</b>	2,44	<b>7</b>	2,08	<b>4</b>	36,20	<b>12</b>	-18,26	<b>9</b>	-0,10	<b>22</b>

PMGZ		PM-EM		TMD		PD-ED		PA-ED		PS-ED		PE-365		PE-450		AOL		ACAB		STAY		IPP		PN	
iABCZg	DECA	DEP	DECA	DEP	DECA	DEP	DECA	DEP	DECA	DEP	DECA	DEP	DECA	DEP	DECA	DEP	DECA	DEP	DECA	DEP	DECA	DEP	DECA	DEP	DECA
<b>15,37</b>	<b>1</b>	-0,59	<b>7</b>	3,3	<b>3</b>	6,76	<b>1</b>	10,91	<b>1</b>	15,93	<b>1</b>	1,239	<b>1</b>	1,788	<b>1</b>	2,439	<b>1</b>	2,078	<b>1</b>	36,2	<b>1</b>	-18,26	<b>1</b>	-0,1	<b>3</b>

Prenhe do REM CH LÍDER. Previsão de parto: 12/08/2024.

MGTe (ventre): 26,29 • TOP: 2% | IQG (ventre): 31,61 • TOP: 1% | iABCZ (ventre): 21,93 • DECA: 1

LOTE  
**42**

DUPLO | ANIMAIS

Guadalupe Agropecuária



## A3893 FIV GUADALUPE

RG: FGP A 3893 • NASC.: 29/10/2022 • FÊMEA



3.0 DA AGRONOVA

REM GLADIADOR GENÉTICA ADITIVA

### GESTOR FIV GUADALUPE

### A1628 FIV GUADALUPE

3149 TE PO GUADALUPE

3032 TE PO GUADALUPE

ANCP		MP120		DP210		DP365		DP450		DPE365		DPE450		DAOL		DACAB		DIPP		DSTAY		D3P		DPN	
MGTe	TOP	DEP	TOP	DEP	TOP	DEP	TOP	DEP	TOP	DEP	TOP	DEP	TOP	DEP	TOP	DEP	TOP	DEP	TOP	DEP	TOP	DEP	TOP	DEP	TOP
23,33	5	1,69	25	18,41	0,5	30,65	1	31,45	1	0,8	13	0,95	13	4,16	3	-0,43	99	-0,44	48	74,25	23	70,26	62	1,48	94

GENEPLUS		PM		TMD		PD		PS		PES		GPD		RD		AOL		EGS		STAY		IPP		PN	
IOG	TOP	DEP	TOP	DEP	TOP	DEP	TOP	DEP	TOP	DEP	TOP	DEP	TOP	DEP	TOP	DEP	TOP	DEP	TOP	DEP	TOP	DEP	TOP	DEP	TOP
37,76	0,5	3,68	3	11,77	0,5	14,05	0,5	29,26	0,1	1,82	1	15,21	0,5	0,63	19	3,89	0,5	1,65	8	37,69	6	-16,52	12	0,28	67

PMGZ		PM-EM		TMD		PD-ED		PA-ED		PS-ED		PE-365		PE-450		AOL		ACAB		STAY		IPP		PN	
iABCZg	DECA	DEP	DECA	DEP	DECA	DEP	DECA	DEP	DECA	DEP	DECA	DEP	DECA	DEP	DECA	DEP	DECA	DEP	DECA	DEP	DECA	DEP	DECA	DEP	DECA
26,11	1	3,68	1	11,77	1	14,05	1	22,6	1	29,26	1	1,086	1	1,823	1	3,889	1	1,655	1	37,69	1	-16,52	1	0,28	8

Prenhe do INVICTUS TE DA HORA. Previsão de parto: 02/12/2024.

MGTe (ventre): 25,94 • TOP: 3% | IQG (ventre): 38,93 • TOP: 0,5% | iABCZ (ventre): 23,28 • DECA: 1

## A3896 FIV GUADALUPE

RG: FGP A 3896 • NASC.: 30/10/2022 • FÊMEA



REM DANUT

COWBOY MAT.

### FENDER FIV GUADALUPE

### A940 FIV GUADALUPE

3069 TE PO GUADALUPE

4830 DA EAO

ANCP		MP120		DP210		DP365		DP450		DPE365		DPE450		DAOL		DACAB		DIPP		DSTAY		D3P		DPN	
MGTe	TOP	DEP	TOP	DEP	TOP	DEP	TOP	DEP	TOP	DEP	TOP	DEP	TOP	DEP	TOP	DEP	TOP	DEP	TOP	DEP	TOP	DEP	TOP	DEP	TOP
28,22	1	4,01	3	16,08	2	28,44	2	30,06	1	1,55	2	2,12	1	5,19	1	0,44	6	-0,93	11	78,69	15	86,39	5	1,17	88

GENEPLUS		PM		TMD		PD		PS		PES		GPD		RD		AOL		EGS		STAY		IPP		PN	
IOG	TOP	DEP	TOP	DEP	TOP	DEP	TOP	DEP	TOP	DEP	TOP	DEP	TOP	DEP	TOP	DEP	TOP	DEP	TOP	DEP	TOP	DEP	TOP	DEP	TOP
42,03	0,1	4,82	0,5	14,48	0,1	15,94	0,1	29,75	0,1	2,68	0,1	13,81	0,5	0,44	25	4,37	0,5	0,41	37	39,03	3	-33,04	0,5	0,30	69

PMGZ		PM-EM		TMD		PD-ED		PA-ED		PS-ED		PE-365		PE-450		AOL		ACAB		STAY		IPP		PN	
iABCZg	DECA	DEP	DECA	DEP	DECA	DEP	DECA	DEP	DECA	DEP	DECA	DEP	DECA	DEP	DECA	DEP	DECA	DEP	DECA	DEP	DECA	DEP	DECA	DEP	DECA
31,44	1	4,82	1	14,48	1	15,94	1	22,7	1	29,75	1	1,374	1	2,677	1	4,371	1	0,413	4	39,03	1	-33,04	1	0,3	8

Prenhe do REM CH LÍDER. Previsão de parto: 18/11/2024.

MGTe (ventre): 29,49 • TOP: 1% | IQG (ventre): 40,79 • TOP: 0,1% | iABCZ (ventre): 29,96 • DECA: 1

## MÉDIA

IDADE (meses)	ANCP		GENEPLUS		PMGZ		MÉDIA - AVALIAÇÕES VENTRE					
	MGTe	TOP%	IOG	TOP%	iABCZg	DECA	MGTe	TOP%	IOG	TOP%	iABCZg	DECA
21	25,78	3	39,90	0,1	28,78	1	27,72	2	39,86	0,1	26,62	1

LOTE  
**43**

DUPLO | ANIMAIS

Guadalupe Agropecuária



# A3919 GUADALUPE

RG: FGP A 3919 • NASC.: 01/11/2022 • FÊMEA



REM DANUT

MÉRITO FIV VYDA

FENDER FIV GUADALUPE

3213 TE PO GUADALUPE

3069 TE PO GUADALUPE

SARA JONES FIV KA

ANCP		MP120		DP210		DP365		DP450		DPE365		DPE450		DAOL		DACAB		DIPP		DSTAY		D3P		DPN	
MGTe	TOP	DEP	TOP	DEP	TOP	DEP	TOP	DEP	TOP	DEP	TOP	DEP	TOP	DEP	TOP	DEP	TOP	DEP	TOP	DEP	TOP	DEP	TOP	DEP	TOP
21,67	7	5,16	1	9,88	10	20,84	7	20,64	7	0,39	28	0,64	21	4,5	2	-0,6	100	-0,47	45	77,93	16	82,57	14	0,88	77

GENEPLUS		PM		TMD		PD		PS		PES		GPD		RD		AOL		EGS		STAY		IPP		PN	
IOG	TOP	DEP	TOP	DEP	TOP	DEP	TOP	DEP	TOP	DEP	TOP	DEP	TOP	DEP	TOP	DEP	TOP	DEP	TOP	DEP	TOP	DEP	TOP	DEP	TOP
29,66	2	4,64	1	12,01	0,1	11,14	2	21,18	2	1,25	5	10,04	4	-0,59	71	4,66	0,1	-1,05	84	38,86	4	-14,18	17	0,30	69

PMGZ		PM-EM		TMD		PD-ED		PA-ED		PS-ED		PE-365		PE-450		AOL		ACAB		STAY		IPP		PN	
iABCZg	DECA	DEP	DECA	DEP	DECA	DEP	DECA	DEP	DECA	DEP	DECA	DEP	DECA	DEP	DECA	DEP	DECA	DEP	DECA	DEP	DECA	DEP	DECA	DEP	DECA
22,31	1	4,64	1	12,01	1	11,14	1	15,64	1	21,19	1	0,358	3	1,253	1	4,656	1	-1,055	9	38,86	1	-14,18	2	0,3	8

Prenhe do REM CH LÍDER. Previsão de parto: 18/11/2024.

MGTe (ventre): 26,22 • TOP: 2% | IQG (ventre): 34,61 • TOP: 0,5% | iABCZ (ventre): 25,4 • DECA: 1

# A3763 GUADALUPE

RG: FGP A 3763 • NASC.: 30/09/2022 • FÊMEA



ZAPP BEABISA

BACKUP

DAMASCO MAT.

2303 PO GUADALUPE

AMBOA MAT.

SANTANA TE GUADALUPE

ANCP		MP120		DP210		DP365		DP450		DPE365		DPE450		DAOL		DACAB		DIPP		DSTAY		D3P		DPN	
MGTe	TOP	DEP	TOP	DEP	TOP	DEP	TOP	DEP	TOP	DEP	TOP	DEP	TOP	DEP	TOP	DEP	TOP	DEP	TOP	DEP	TOP	DEP	TOP	DEP	TOP
25,65	3	1,55	28	15,04	2	25,19	3	25,75	3	1,55	2	1,7	3	3,18	6	0,01	43	-1,2	3	83,81	7	90,19	2	1,67	97

GENEPLUS		PM		TMD		PD		PS		PES		GPD		RD		AOL		EGS		STAY		IPP		PN	
IOG	TOP	DEP	TOP	DEP	TOP	DEP	TOP	DEP	TOP	DEP	TOP	DEP	TOP	DEP	TOP	DEP	TOP	DEP	TOP	DEP	TOP	DEP	TOP	DEP	TOP
23,63	5	-0,14	62	6,89	6	11,79	1	20,78	2	1,66	2	8,99	6	-0,98	85	3,09	3	1,31	13	36,03	13	-31,91	0,5	1,00	99

PMGZ		PM-EM		TMD		PD-ED		PA-ED		PS-ED		PE-365		PE-450		AOL		ACAB		STAY		IPP		PN	
iABCZg	DECA	DEP	DECA	DEP	DECA	DEP	DECA	DEP	DECA	DEP	DECA	DEP	DECA	DEP	DECA	DEP	DECA	DEP	DECA	DEP	DECA	DEP	DECA	DEP	DECA
21,82	1	-0,14	6	6,89	1	11,79	1	15,55	1	20,78	1	1,465	1	1,658	1	3,091	1	1,305	2	36,03	1	-31,91	1	1	10

Prenhe do REM CH LÍDER. Previsão de parto: 16/12/2024.

MGTe (ventre): 28,2 • TOP: 1% | IQG (ventre): 31,59 • TOP: 1% | iABCZ (ventre): 25,15 • DECA: 1

## MÉDIA

IDADE (meses)	ANCP		GENEPLUS		PMGZ		MÉDIA - AVALIAÇÕES VENTRE					
21	MGTe	TOP%	IOG	TOP%	iABCZg	DECA	MGTe	TOP%	IOG	TOP%	iABCZg	DECA
	23,66	5	26,64	3	22,07	1	27,21	2	33,10	1	25,27	1

LOTE  
**44**

DUPLO | ANIMAIS

Guadalupe Agropecuária



# A3380 FIV GUADALUPE

RG: FGP A 3380 • NASC.: 07/08/2022 • FÊMEA



REM DANUT

REM ARMADOR

**FABULOSO FIV GUADALUPE**

**4830 DA EAO**

2966 TE PO GUADALUPE

QUISSA DA EAO

ANCP		MP120		DP210		DP365		DP450		DPE365		DPE450		DAOL		DACAB		DIPP		DSTAY		D3P		DPN	
MGTe	TOP	DEP	TOP	DEP	TOP	DEP	TOP	DEP	TOP	DEP	TOP	DEP	TOP	DEP	TOP	DEP	TOP	DEP	TOP	DEP	TOP	DEP	TOP	DEP	TOP
22,85	6	2,91	9	12	6	23,48	4	25,79	3	1,56	2	1,72	3	1,84	17	0,37	8	-0,34	58	86,3	5	77,07	35	0,41	48

GENEPLUS		PM		TMD		PD		PS		PES		GPD		RD		AOL		EGS		STAY		IPP		PN	
IOG	TOP	DEP	TOP	DEP	TOP	DEP	TOP	DEP	TOP	DEP	TOP	DEP	TOP	DEP	TOP	DEP	TOP	DEP	TOP	DEP	TOP	DEP	TOP	DEP	TOP
34,18	0,5	4,06	2	10,42	0,5	10,54	2	23,03	1	2,03	0,5	12,48	1	0,40	27	3,02	3	1,87	6	37,00	9	-15,79	13	-0,56	2

PMGZ		PM-EM		TMD		PD-ED		PA-ED		PS-ED		PE-365		PE-450		AOL		ACAB		STAY		IPP		PN	
iABCZg	DECA	DEP	DECA	DEP	DECA	DEP	DECA	DEP	DECA	DEP	DECA	DEP	DECA	DEP	DECA	DEP	DECA	DEP	DECA	DEP	DECA	DEP	DECA	DEP	DECA
22,72	1	4,06	1	10,42	1	10,54	1	17,48	1	23,03	1	1,431	1	2,033	1	3,023	1	1,867	1	37	1	-15,79	1	-0,56	1

Prenhe do INVICTUS TE DA HORA. Previsão de parto: 30/12/2024.

MGTe (ventre): 25,7 • TOP: 3% | IQG (ventre): 37,13 • TOP: 0,5% | iABCZ (ventre): 21,58 • DECA: 1

# A3435 GUADALUPE

RG: FGP A 3435 • NASC.: 12/08/2022 • FÊMEA

REM USP

BELO J.MACHADO

**CAPITÃO DA ÁGUA FRIA**

**A959 GUADALUPE**

JG-7036 DA ÁGUA FRIA

3466 PO GUADALUPE

ANCP		MP120		DP210		DP365		DP450		DPE365		DPE450		DAOL		DACAB		DIPP		DSTAY		D3P		DPN	
MGTe	TOP	DEP	TOP	DEP	TOP	DEP	TOP	DEP	TOP	DEP	TOP	DEP	TOP	DEP	TOP	DEP	TOP	DEP	TOP	DEP	TOP	DEP	TOP	DEP	TOP
28,00	2	4,73	2	13,41	4	26,33	2	27,91	2	1,61	2	2,12	1	4,39	2	0,76	2	-0,9	13	87,05	4	85,35	7	0,63	63

GENEPLUS		PM		TMD		PD		PS		PES		GPD		RD		AOL		EGS		STAY		IPP		PN	
IOG	TOP	DEP	TOP	DEP	TOP	DEP	TOP	DEP	TOP	DEP	TOP	DEP	TOP	DEP	TOP	DEP	TOP	DEP	TOP	DEP	TOP	DEP	TOP	DEP	TOP
41,34	0,1	4,34	1	11,25	0,5	11,56	1	26,40	0,5	2,20	0,1	14,85	0,5	0,48	24	4,24	0,5	3,42	0,5	38,26	5	-26,93	2	0,09	43

PMGZ		PM-EM		TMD		PD-ED		PA-ED		PS-ED		PE-365		PE-450		AOL		ACAB		STAY		IPP		PN	
iABCZg	DECA	DEP	DECA	DEP	DECA	DEP	DECA	DEP	DECA	DEP	DECA	DEP	DECA	DEP	DECA	DEP	DECA	DEP	DECA	DEP	DECA	DEP	DECA	DEP	DECA
26,66	1	4,35	1	11,25	1	11,56	1	19,63	1	26,4	1	1,393	1	2,2	1	4,244	1	3,416	1	38,26	1	-26,93	1	0,09	5

Prenhe do REM CH LÍDER. Previsão de parto: 16/12/2024.

MGTe (ventre): 29,38 • TOP: 1% | IQG (ventre): 40,45 • TOP: 0,1% | iABCZ (ventre): 27,57 • DECA: 1

## MÉDIA

IDADE (meses)	ANCP		GENEPLUS		PMGZ		MÉDIA - AVALIAÇÕES VENTRE					
23	MGTe	TOP%	IOG	TOP%	iABCZg	DECA	MGTe	TOP%	IOG	TOP%	iABCZg	DECA
	25,43	3	37,76	0,5	24,69	1	27,54	2	38,79	0,5	24,58	1

LOTE  
**45**

DUPLO | ANIMAIS

Guadalupe Agropecuária



**GUADALUPE**  
AGROPECUÁRIA

# A3587 GUADALUPE

RG: FGP A 3587 • NASC.: 11/09/2022 • FÊMEA



REM ESPIÃO 007

BACKUP

**DIPLOMATA DA AGRONOVA**

**3831 PO GUADALUPE**

BATOM DA AGRONOVA

5693/03 DA PERDIZES

ANCP		MP120		DP210		DP365		DP450		DPE365		DPE450		DAOL		DACAB		DIPP		DSTAY		D3P		DPN	
MGTe	TOP	DEP	TOP	DEP	TOP	DEP	TOP	DEP	TOP	DEP	TOP	DEP	TOP	DEP	TOP	DEP	TOP	DEP	TOP	DEP	TOP	DEP	TOP	DEP	TOP
24,40	4	2,95	8	11,25	7	18,62	10	18,15	11	1,38	3	1,5	4	3,67	4	1,04	0,5	-1,4	1	85,65	5	87,67	4	1,51	95

GENEPLUS		PM		TMD		PD		PS		PES		GPD		RD		AOL		EGS		STAY		IPP		PN	
IOG	TOP	DEP	TOP	DEP	TOP	DEP	TOP	DEP	TOP	DEP	TOP	DEP	TOP	DEP	TOP	DEP	TOP	DEP	TOP	DEP	TOP	DEP	TOP	DEP	TOP
26,51	3	2,09	16	7,72	4	10,15	3	15,20	8	1,19	6	5,05	25	1,70	2	3,58	1	2,16	3	38,40	5	-10,23	28	0,36	75

PMGZ		PM-EM		TMD		PD-ED		PA-ED		PS-ED		PE-365		PE-450		AOL		ACAB		STAY		IPP		PN	
iABCZg	DECA	DEP	DECA	DEP	DECA	DEP	DECA	DEP	DECA	DEP	DECA	DEP	DECA	DEP	DECA	DEP	DECA	DEP	DECA	DEP	DECA	DEP	DECA	DEP	DECA
18,40	1	2,09	2	7,72	1	10,15	1	13,34	1	15,2	1	0,912	1	1,195	1	3,576	1	2,163	1	38,4	1	-10,23	3	0,36	8

Prenhe do GRAFITE FIV GUADALUPE. Previsão de parto: 02/12/2024.

MGTe (ventre): 27,11 • TOP: 2% | IQG (ventre): 38,35 • TOP: 0,5% | iABCZ (ventre): 24,9 • DECA: 1

# A3933 FIV GUADALUPE

RG: FGP A 3933 • NASC.: 03/11/2022 • FÊMEA



REM ESPIÃO 007

BELO J.MACHADO

**REM HERMOSO FIV GENÉTICA ADITIVA**

**A910 FIV GUADALUPE**

REM VOTUPORANGA

5007 FIV DA EAO

ANCP		MP120		DP210		DP365		DP450		DPE365		DPE450		DAOL		DACAB		DIPP		DSTAY		D3P		DPN	
MGTe	TOP	DEP	TOP	DEP	TOP	DEP	TOP	DEP	TOP	DEP	TOP	DEP	TOP	DEP	TOP	DEP	TOP	DEP	TOP	DEP	TOP	DEP	TOP	DEP	TOP
20,89	9	1,33	33	7,39	18	18,26	10	18,16	11	1,37	3	1,91	2	0,44	42	1,18	0,5	-1,21	3	92,52	0,5	85,55	7	-0,68	3

GENEPLUS		PM		TMD		PD		PS		PES		GPD		RD		AOL		EGS		STAY		IPP		PN	
IOG	TOP	DEP	TOP	DEP	TOP	DEP	TOP	DEP	TOP	DEP	TOP	DEP	TOP	DEP	TOP	DEP	TOP	DEP	TOP	DEP	TOP	DEP	TOP	DEP	TOP
39,25	0,5	2,16	15	4,80	17	6,37	15	21,35	2	2,08	0,5	14,98	0,5	0,78	14	1,67	17	4,93	0,1	43,68	0,5	-28,58	1	-0,62	1

PMGZ		PM-EM		TMD		PD-ED		PA-ED		PS-ED		PE-365		PE-450		AOL		ACAB		STAY		IPP		PN	
iABCZg	DECA	DEP	DECA	DEP	DECA	DEP	DECA	DEP	DECA	DEP	DECA	DEP	DECA	DEP	DECA	DEP	DECA	DEP	DECA	DEP	DECA	DEP	DECA	DEP	DECA
24,79	1	2,16	2	4,8	2	6,37	2	15,4	1	21,35	1	1,575	1	2,085	1	1,674	2	4,933	1	43,68	1	-28,58	1	-0,62	1

Prenhe do ESTORIL MAT. Previsão de parto: 18/11/2024.

MGTe (ventre): 23,4 • TOP: 5% | IQG (ventre): 35,32 • TOP: 0,5% | iABCZ (ventre): 22,13 • DECA: 1

MÉDIA

IDADE (meses)	ANCP		GENEPLUS		PMGZ		MÉDIA - AVALIAÇÕES VENTRE					
	MGTe	TOP%	IOG	TOP%	iABCZg	DECA	MGTe	TOP%	IOG	TOP%	iABCZg	DECA
21	22,65	6	32,88	1	21,60	1	25,26	3	36,84	0,5	23,51	1

LOTE  
**46**

DUPLO | ANIMAIS

Guadalupe Agropecuária



# A3953 FIV GUADALUPE

RG: FGP A 3953 • NASC.: 04/11/2022 • FÊMEA



3.0 DA AGRONOVA

REM GLADIADOR GENÉTICA ADITIVA

## GESTOR FIV GUADALUPE

## A1628 FIV GUADALUPE

3149 TE PO GUADALUPE

3032 TE PO GUADALUPE

ANCP		MP120		DP210		DP365		DP450		DPE365		DPE450		DAOL		DACAB		DIPP		DSTAY		D3P		DPN	
MGTe	TOP	DEP	TOP	DEP	TOP	DEP	TOP	DEP	TOP	DEP	TOP	DEP	TOP	DEP	TOP	DEP	TOP	DEP	TOP	DEP	TOP	DEP	TOP	DEP	TOP
25,25	3	3,12	7	15,51	2	27,23	2	28,6	2	1,34	4	1,35	6	4,29	2	0,14	21	-0,75	22	83,12	8	74,46	46	0,19	34

GENEPLUS		PM		TMD		PD		PS		PES		GPD		RD		AOL		EGS		STAY		IPP		PN	
IOG	TOP	DEP	TOP	DEP	TOP	DEP	TOP	DEP	TOP	DEP	TOP	DEP	TOP	DEP	TOP	DEP	TOP	DEP	TOP	DEP	TOP	DEP	TOP	DEP	TOP
37,76	0,5	3,68	3	11,77	0,5	14,05	0,5	29,26	0,1	1,82	1	15,21	0,5	0,63	19	3,89	0,5	1,65	8	37,69	6	-16,52	12	0,28	67

PMGZ		PM-EM		TMD		PD-ED		PA-ED		PS-ED		PE-365		PE-450		AOL		ACAB		STAY		IPP		PN	
iABCZg	DECA	DEP	DECA	DEP	DECA	DEP	DECA	DEP	DECA	DEP	DECA	DEP	DECA	DEP	DECA	DEP	DECA	DEP	DECA	DEP	DECA	DEP	DECA	DEP	DECA
26,11	1	3,68	1	11,77	1	14,05	1	22,6	1	29,26	1	1,086	1	1,823	1	3,889	1	1,655	1	37,69	1	-16,52	1	0,28	8

Prenhe do INVICTUS TE DA HORA. Previsão de parto: 30/12/2024.

MGTe (ventre): 26,9 • TOP: 2% | IQG (ventre): 38,93 • TOP: 0,5% | iABCZ (ventre): 23,28 • DECA: 1

# A3651 GUADALUPE

RG: FGP A 3651 • NASC.: 18/09/2022 • FÊMEA



REM DANUT

REM GARANTIDO GENÉTICA ADITIVA

## FENDER FIV GUADALUPE

## A1552 GUADALUPE

3069 TE PO GUADALUPE

1088 PO GUADALUPE

ANCP		MP120		DP210		DP365		DP450		DPE365		DPE450		DAOL		DACAB		DIPP		DSTAY		D3P		DPN	
MGTe	TOP	DEP	TOP	DEP	TOP	DEP	TOP	DEP	TOP	DEP	TOP	DEP	TOP	DEP	TOP	DEP	TOP	DEP	TOP	DEP	TOP	DEP	TOP	DEP	TOP
20,72	9	4,08	3	10,12	9	14,99	16	14,01	19	0,79	13	1,11	10	4,26	2	0,23	14	-0,78	20	73,86	24	85,05	8	0,8	73

GENEPLUS		PM		TMD		PD		PS		PES		GPD		RD		AOL		EGS		STAY		IPP		PN	
IOG	TOP	DEP	TOP	DEP	TOP	DEP	TOP	DEP	TOP	DEP	TOP	DEP	TOP	DEP	TOP	DEP	TOP	DEP	TOP	DEP	TOP	DEP	TOP	DEP	TOP
29,45	2	2,68	9	9,56	1	13,58	0,5	15,47	7	1,84	0,5	1,88	52	0,75	15	4,61	0,1	2,84	1	37,99	6	-16,92	11	0,49	87

PMGZ		PM-EM		TMD		PD-ED		PA-ED		PS-ED		PE-365		PE-450		AOL		ACAB		STAY		IPP		PN	
iABCZg	DECA	DEP	DECA	DEP	DECA	DEP	DECA	DEP	DECA	DEP	DECA	DEP	DECA	DEP	DECA	DEP	DECA	DEP	DECA	DEP	DECA	DEP	DECA	DEP	DECA
21,14	1	2,68	1	9,57	1	13,58	1	15,22	1	15,47	1	0,887	1	1,836	1	4,606	1	2,845	1	37,99	1	-16,92	1	0,49	9

Prenhe do ESTORIL MAT. Previsão de parto: 18/11/2024.

MGTe (ventre): 23,31 • TOP: 5% | IQG (ventre): 30,42 • TOP: 2% | iABCZ (ventre): 20,3 • DECA: 1

### MÉDIA

IDADE (meses)	ANCP		GENEPLUS		PMGZ		MÉDIA - AVALIAÇÕES VENTRE					
21	MGTe	TOP%	IOG	TOP%	iABCZg	DECA	MGTe	TOP%	IOG	TOP%	iABCZg	DECA
	22,99	6	33,61	1	23,63	1	25,11	3	34,67	0,5	21,79	1



LOTE  
**47**

DUPLO | ANIMAIS

Guadalupe Agropecuária



# A3773 FIV GUADALUPE

RG: FGP A 3773 • NASC.: 30/09/2022 • FÊMEA



REM ESPIÃO 007

REM ARMADOR

REM HERMOSO FIV GENÉTICA ADITIVA

1720 LA GUADALUPE

REM VOTUPORANGA

116 GUADIANA

ANCP		MP120		DP210		DP365		DP450		DPE365		DPE450		DAOL		DACAB		DIPP		DSTAY		D3P		DPN	
MGTe	TOP	DEP	TOP	DEP	TOP	DEP	TOP	DEP	TOP	DEP	TOP	DEP	TOP	DEP	TOP	DEP	TOP	DEP	TOP	DEP	TOP	DEP	TOP	DEP	TOP
24,27	4	3,79	4	11,83	6	26,38	2	28,05	2	0,94	10	113	9	2,73	9	0,5	5	-1,3	2	90,76	1	75,41	42	1,32	92

GENEPLUS		PM		TMD		PD		PS		PES		GPD		RD		AOL		EGS		STAY		IPP		PN	
IOG	TOP	DEP	TOP	DEP	TOP	DEP	TOP	DEP	TOP	DEP	TOP	DEP	TOP	DEP	TOP	DEP	TOP	DEP	TOP	DEP	TOP	DEP	TOP	DEP	TOP
34,36	0,5	2,12	15	6,66	7	8,63	5	23,76	0,5	1,66	2	15,14	0,5	0,55	21	3,17	2	3,47	0,5	36,30	11	-28,00	2	-0,15	18

PMGZ		PM-EM		TMD		PD-ED		PA-ED		PS-ED		PE-365		PE-450		AOL		ACAB		STAY		IPP		PN	
iABCZg	DECA	DEP	DECA	DEP	DECA	DEP	DECA	DEP	DECA	DEP	DECA	DEP	DECA	DEP	DECA	DEP	DECA	DEP	DECA	DEP	DECA	DEP	DECA	DEP	DECA
21,32	1	2,12	2	6,66	1	8,63	1	17,38	1	23,76	1	0,902	1	1,664	1	3,169	1	3,471	1	36,3	1	-28,01	1	-0,15	3

Prenhe do INVICTUS TE DA HORA. Previsão de parto: 18/11/2024.

MGTe (ventre): 26,41 • TOP: 2% | IQG (ventre): 37,22 • TOP: 0,5% | iABCZ (ventre): 20,88 • DECA: 1

# A3623 GUADALUPE

RG: FGP A 3623 • NASC.: 15/09/2022 • FÊMEA



REM DANUT

BELO J.MACHADO

FENDER FIV GUADALUPE

A1440 GUADALUPE

3069 TE PO GUADALUPE

643 LA GUADALUPE

ANCP		MP120		DP210		DP365		DP450		DPE365		DPE450		DAOL		DACAB		DIPP		DSTAY		D3P		DPN	
MGTe	TOP	DEP	TOP	DEP	TOP	DEP	TOP	DEP	TOP	DEP	TOP	DEP	TOP	DEP	TOP	DEP	TOP	DEP	TOP	DEP	TOP	DEP	TOP	DEP	TOP
23,48	5	3,15	7	7,87	16	15,22	16	11,57	26	1,88	1	2,24	0,5	4,04	3	0,49	5	-1,11	5	90,8	1	91,42	1	-0,4	7

GENEPLUS		PM		TMD		PD		PS		PES		GPD		RD		AOL		EGS		STAY		IPP		PN	
IOG	TOP	DEP	TOP	DEP	TOP	DEP	TOP	DEP	TOP	DEP	TOP	DEP	TOP	DEP	TOP	DEP	TOP	DEP	TOP	DEP	TOP	DEP	TOP	DEP	TOP
44,08	0,1	2,98	7	7,59	4	9,22	4	18,51	3	2,87	0,1	9,29	5	0,50	23	3,91	0,5	3,63	0,1	46,61	0,1	-24,89	3	-0,99	0,1

PMGZ		PM-EM		TMD		PD-ED		PA-ED		PS-ED		PE-365		PE-450		AOL		ACAB		STAY		IPP		PN	
iABCZg	DECA	DEP	DECA	DEP	DECA	DEP	DECA	DEP	DECA	DEP	DECA	DEP	DECA	DEP	DECA	DEP	DECA	DEP	DECA	DEP	DECA	DEP	DECA	DEP	DECA
27,52	1	2,98	1	7,59	1	9,22	1	13,7	1	18,51	1	1,964	1	2,87	1	3,912	1	3,626	1	46,61	1	-249	1	-0,99	1

Prenhe do GARDEL GUADALUPE. Previsão de parto: 18/11/2024.

MGTe (ventre): 26,15 • TOP: 3% | IQG (ventre): 40,92 • TOP: 0,1% | iABCZ (ventre): 27,24 • DECA: 1

## MÉDIA

IDADE (meses)	ANCP		GENEPLUS		PMGZ		MÉDIA - AVALIAÇÕES VENTRE					
47	MGTe	TOP%	IOG	TOP%	iABCZg	DECA	MGTe	TOP%	IOG	TOP%	iABCZg	DECA
	23,88	5	39,22	0,5	24,42	1	26,28	2	39,07	0,5	24,06	1

LOTE  
**48**

DUPLO | ANIMAIS

Guadalupe Agropecuária



# A4046 GUADALUPE

RG: FGP A 4046 • NASC.: 30/11/2022 • FÊMEA



REM DANUT

TRUCK DA ALO BRASIL

FENDER FIV GUADALUPE

9757 GUADALUPE

3069 TE PO GUADALUPE

2498 PO GUADALUPE

ANCP		MP120		DP210		DP365		DP450		DPE365		DPE450		DAOL		DACAB		DIPP		DSTAY		D3P		DPN	
MGTe	TOP	DEP	TOP	DEP	TOP	DEP	TOP	DEP	TOP	DEP	TOP	DEP	TOP	DEP	TOP	DEP	TOP	DEP	TOP	DEP	TOP	DEP	TOP	DEP	TOP
23,48	5	3,08	7	11,11	7	18,3	10	15,76	15	0,58	20	0,51	26	4,21	2	0,11	25	-1	8	85,82	5	91,11	1	0,97	81

GENEPLUS		PM		TMD		PD		PS		PES		GPD		RD		AOL		EGS		STAY		IPP		PN	
IOG	TOP	DEP	TOP	DEP	TOP	DEP	TOP	DEP	TOP	DEP	TOP	DEP	TOP	DEP	TOP	DEP	TOP	DEP	TOP	DEP	TOP	DEP	TOP	DEP	TOP
28,06	2	3,46	4	10,42	0,5	10,58	2	13,16	12	0,77	19	2,58	45	0,90	11	4,31	0,5	0,83	25	39,78	2	-20,91	6	0,31	70

PMGZ		PM-EM		TMD		PD-ED		PA-ED		PS-ED		PE-365		PE-450		AOL		ACAB		STAY		IPP		PN	
iABCZg	DECA	DEP	DECA	DEP	DECA	DEP	DECA	DEP	DECA	DEP	DECA	DEP	DECA	DEP	DECA	DEP	DECA	DEP	DECA	DEP	DECA	DEP	DECA	DEP	DECA
20,62	1	3,46	1	10,42	1	10,58	1	11,72	1	13,16	1	0,331	3	0,77	2	4,311	1	0,826	3	39,78	1	-20,92	1	0,31	8

Prenhe do REM CH LÍDER. Previsão de parto: 18/11/2024.

MGTe (ventre): 27,12 • TOP: 2% | IQG (ventre): 33,81 • TOP: 0,5% | iABCZ (ventre): 24,55 • DECA: 1

# A3888 GUADALUPE

RG: FGP A 3888 • NASC.: 27/10/2022 • FÊMEA



QUARUP BONSUCESSO

BELO J.MACHADO

ESTORIL MAT.

A1758 GUADALUPE

BARAVAH MAT.

1161 LA GUADALUPE

ANCP		MP120		DP210		DP365		DP450		DPE365		DPE450		DAOL		DACAB		DIPP		DSTAY		D3P		DPN	
MGTe	TOP	DEP	TOP	DEP	TOP	DEP	TOP	DEP	TOP	DEP	TOP	DEP	TOP	DEP	TOP	DEP	TOP	DEP	TOP	DEP	TOP	DEP	TOP	DEP	TOP
23,82	5	-0,13	77	10,2	9	17,88	11	16,42	14	1,47	3	1,66	3	4,47	2	0,59	4	-0,81	18	92,69	0,5	88,03	3	0,67	65

GENEPLUS		PM		TMD		PD		PS		PES		GPD		RD		AOL		EGS		STAY		IPP		PN	
IOG	TOP	DEP	TOP	DEP	TOP	DEP	TOP	DEP	TOP	DEP	TOP	DEP	TOP	DEP	TOP	DEP	TOP	DEP	TOP	DEP	TOP	DEP	TOP	DEP	TOP
27,92	2	0,56	45	5,30	14	9,43	4	21,78	1	1,77	1	12,35	1	-110	88	3,59	1	0,58	32	37,65	6	-19,78	7	0,24	62

PMGZ		PM-EM		TMD		PD-ED		PA-ED		PS-ED		PE-365		PE-450		AOL		ACAB		STAY		IPP		PN	
iABCZg	DECA	DEP	DECA	DEP	DECA	DEP	DECA	DEP	DECA	DEP	DECA	DEP	DECA	DEP	DECA	DEP	DECA	DEP	DECA	DEP	DECA	DEP	DECA	DEP	DECA
20,27	1	0,56	5	5,3	1	9,43	1	15,44	1	21,78	1	1,413	1	1,768	1	3,592	1	0,576	3	37,65	1	-19,78	1	0,24	7

Prenhe do REM CH LÍDER. Previsão de parto: 30/12/2024.

MGTe (ventre): 27,29 • TOP: 2% | IQG (ventre): 33,74 • TOP: 0,5% | iABCZ (ventre): 24,38 • DECA: 1

## MÉDIA

IDADE (meses)	ANCP		GENEPLUS		PMGZ		MÉDIA - AVALIAÇÕES VENTRE					
20	MGTe	TOP%	IOG	TOP%	iABCZg	DECA	MGTe	TOP%	IOG	TOP%	iABCZg	DECA
	23,65	5	27,99	2	20,45	1	27,21	2	33,77	0,5	24,46	1

LOTE  
**49**

DUPLO | ANIMAIS

Guadalupe Agropecuária



## A3017 FIV GUADALUPE

RG: FGP A 3017 • NASC.: 29/03/2022 • FÊMEA



REM DANUT

BELO J.MACHADO

FENDER FIV GUADALUPE

A830 FIV GUADALUPE

3069 TE PO GUADALUPE

SARA JONES FIV KA

ANCP		MP120		DP210		DP365		DP450		DPE365		DPE450		DAOL		DACAB		DIPP		DSTAY		D3P		DPN	
MGTe	TOP	DEP	TOP	DEP	TOP	DEP	TOP	DEP	TOP	DEP	TOP	DEP	TOP	DEP	TOP	DEP	TOP	DEP	TOP	DEP	TOP	DEP	TOP	DEP	TOP
19,73	11	3,2	7	9,07	12	17,37	12	17,07	13	1,2	5	1,3	7	1,89	16	0,64	3	-0,93	11	71,37	29	88,99	2	0,45	51

GENEPLUS		PM		TMD		PD		PS		PES		GPD		RD		AOL		EGS		STAY		IPP		PN	
IOG	TOP	DEP	TOP	DEP	TOP	DEP	TOP	DEP	TOP	DEP	TOP	DEP	TOP	DEP	TOP	DEP	TOP	DEP	TOP	DEP	TOP	DEP	TOP	DEP	TOP
20,16	9	1,87	19	5,80	11	7,59	9	12,83	13	1,88	0,5	5,24	23	-0,68	75	1,01	33	1,27	14	35,48	16	-12,62	21	0,22	60

PMGZ		PM-EM		TMD		PD-ED		PA-ED		PS-ED		PE-365		PE-450		AOL		ACAB		STAY		IPP		PN	
iABCZg	DECA	DEP	DECA	DEP	DECA	DEP	DECA	DEP	DECA	DEP	DECA	DEP	DECA	DEP	DECA	DEP	DECA	DEP	DECA	DEP	DECA	DEP	DECA	DEP	DECA
14,72	1	1,87	2	5,8	1	7,59	1	9,11	2	12,83	1	1,082	1	1,883	1	1,005	3	1,272	2	35,48	2	-12,62	2	0,22	7

Prenhe do REM CH LÍDER. Previsão de parto: 16/12/2024.

MGTe (ventre): 25,25 • TOP: 2% | IQG (ventre): 29,86 • TOP: 2% | iABCZ (ventre): 21,6 • DECA: 1

## A3001 FIV GUADALUPE

RG: FGP A 3001 • NASC.: 25/03/2022 • FÊMEA



OPERÁRIO COL.

BELO J.MACHADO

RAJAN COL.

A665 FIV GUADALUPE

PELOTA COL.

5007 FIV DA EAO

ANCP		MP120		DP210		DP365		DP450		DPE365		DPE450		DAOL		DACAB		DIPP		DSTAY		D3P		DPN	
MGTe	TOP	DEP	TOP	DEP	TOP	DEP	TOP	DEP	TOP	DEP	TOP	DEP	TOP	DEP	TOP	DEP	TOP	DEP	TOP	DEP	TOP	DEP	TOP	DEP	TOP
26,67	2	6,31	0,5	14,03	3	30,04	1	31,7	1	1,34	4	1,75	3	3,32	5	0,03	38	-0,84	16	85,1	6	78,58	29	1,54	95

GENEPLUS		PM		TMD		PD		PS		PES		GPD		RD		AOL		EGS		STAY		IPP		PN	
IOG	TOP	DEP	TOP	DEP	TOP	DEP	TOP	DEP	TOP	DEP	TOP	DEP	TOP	DEP	TOP	DEP	TOP	DEP	TOP	DEP	TOP	DEP	TOP	DEP	TOP
36,77	0,5	5,81	0,1	13,11	0,1	11,83	1	27,53	0,1	1,69	1	15,70	0,1	0,59	20	3,43	2	1,64	8	38,94	4	-15,99	13	1,18	99

PMGZ		PM-EM		TMD		PD-ED		PA-ED		PS-ED		PE-365		PE-450		AOL		ACAB		STAY		IPP		PN	
iABCZg	DECA	DEP	DECA	DEP	DECA	DEP	DECA	DEP	DECA	DEP	DECA	DEP	DECA	DEP	DECA	DEP	DECA	DEP	DECA	DEP	DECA	DEP	DECA	DEP	DECA
26,80	1	5,81	1	13,11	1	11,83	1	21,2	1	27,54	1	1,225	1	1,695	1	3,429	1	1,642	1	38,94	1	-16	1	1,18	10

Prenhe do REM CH LÍDER. Previsão de parto: 16/12/2024.

MGTe (ventre): 28,72 • TOP: 1% | IQG (ventre): 38,16 • TOP: 0,5% | iABCZ (ventre): 27,64 • DECA: 1

### MÉDIA

IDADE (meses)	ANCP		GENEPLUS		PMGZ		MÉDIA - AVALIAÇÕES VENTRE					
28	MGTe	TOP%	IOG	TOP%	iABCZg	DECA	MGTe	TOP%	IOG	TOP%	iABCZg	DECA
	23,20	5	28,46	2	20,76	1	26,99	2	34,01	0,5	24,62	1

LOTE  
**50**

DUPLO | ANIMAIS

Guadalupe Agropecuária



**G** GUADALUPE  
AGROPECU

# A3625 GUADALUPE

RG: FGP A 3625 • NASC.: 16/09/2022 • FÊMEA



REM AGORTAN

REM EMBAIXADOR

REM ESPIÃO 007

A1589 GUADALUPE

REM CONSTELAÇÃO

1259 LA GUADALUPE

ANCP		MP120		DP210		DP365		DP450		DPE365		DPE450		DAOL		DACAB		DIPP		DSTAY		D3P		DPN	
MGTe	TOP	DEP	TOP	DEP	TOP	DEP	TOP	DEP	TOP	DEP	TOP	DEP	TOP	DEP	TOP	DEP	TOP	DEP	TOP	DEP	TOP	DEP	TOP	DEP	TOP
28,34	1	2,45	13	16,18	2	28,38	2	28,12	2	2,28	0,1	2,52	0,5	1,85	16	0,83	2	-1,51	0,5	89,35	2	92,08	0,5	1,38	93

GENEPLUS		PM		TMD		PD		PS		PES		GPD		RD		AOL		EGS		STAY		IPP		PN	
IOG	TOP	DEP	TOP	DEP	TOP	DEP	TOP	DEP	TOP	DEP	TOP	DEP	TOP	DEP	TOP	DEP	TOP	DEP	TOP	DEP	TOP	DEP	TOP	DEP	TOP
40,07	0,1	2,47	11	8,80	2	13,94	0,5	27,42	0,5	2,81	0,1	13,48	0,5	0,39	27	1,78	15	4,77	0,1	40,69	2	-28,96	1	0,18	55

PMGZ		PM-EM		TMD		PD-ED		PA-ED		PS-ED		PE-365		PE-450		AOL		ACAB		STAY		IPP		PN	
iABCZg	DECA	DEP	DECA	DEP	DECA	DEP	DECA	DEP	DECA	DEP	DECA	DEP	DECA	DEP	DECA	DEP	DECA	DEP	DECA	DEP	DECA	DEP	DECA	DEP	DECA
29,21	1	2,47	1	8,8	1	13,94	1	21,25	1	27,42	1	2,065	1	2,808	1	1,779	2	4,768	1	40,69	1	-28,96	1	0,18	6

Prenhe do INVICTUS TE DA HORA. Previsão de parto: 16/12/2024.

MGTe (ventre): 28,45 • TOP: 1% | IQG (ventre): 40,08 • TOP: 0,1% | iABCZ (ventre): 24,83 • DECA: 1

# A3283 FIV GUADALUPE

RG: FGP A 3283 • NASC.: 05/07/2022 • FÊMEA



REM DANUT

FUNCIONÁRIO DE NAVIRAÍ

FABULOSO FIV GUADALUPE

SARA JONES FIV KA

2966 TE PO GUADALUPE

MAIS DA GENEBRA

ANCP		MP120		DP210		DP365		DP450		DPE365		DPE450		DAOL		DACAB		DIPP		DSTAY		D3P		DPN	
MGTe	TOP	DEP	TOP	DEP	TOP	DEP	TOP	DEP	TOP	DEP	TOP	DEP	TOP	DEP	TOP	DEP	TOP	DEP	TOP	DEP	TOP	DEP	TOP	DEP	TOP
19,31	12	2,81	10	11,79	6	22,72	5	23,28	5	0,7	16	1,1	10	2,18	13	0,19	17	-0,28	64	70	32	77,76	32	1,25	90

GENEPLUS		PM		TMD		PD		PS		PES		GPD		RD		AOL		EGS		STAY		IPP		PN	
IOG	TOP	DEP	TOP	DEP	TOP	DEP	TOP	DEP	TOP	DEP	TOP	DEP	TOP	DEP	TOP	DEP	TOP	DEP	TOP	DEP	TOP	DEP	TOP	DEP	TOP
16,13	15	2,58	10	7,45	5	9,99	3	17,20	5	1,59	2	7,22	12	-0,50	67	2,38	7	-1,55	93	31,30	49	-1,61	59	0,73	97

PMGZ		PM-EM		TMD		PD-ED		PA-ED		PS-ED		PE-365		PE-450		AOL		ACAB		STAY		IPP		PN	
iABCZg	DECA	DEP	DECA	DEP	DECA	DEP	DECA	DEP	DECA	DEP	DECA	DEP	DECA	DEP	DECA	DEP	DECA	DEP	DECA	DEP	DECA	DEP	DECA	DEP	DECA
13,04	1	2,58	1	7,45	1	9,99	1	15,57	1	17,2	1	0,421	3	1,586	1	2,38	1	-1,547	10	31,3	5	-1,61	6	0,73	10

Prenhe do REM CH LÍDER. Previsão de parto: 17/02/2025.

MGTe (ventre): 25,03 • TOP: 3% | IQG (ventre): 27,84 • TOP: 2% | iABCZ (ventre): 20,76 • DECA: 1

## MÉDIA

IDADE (meses)	ANCP		GENEPLUS		PMGZ		MÉDIA - AVALIAÇÕES VENTRE					
23	MGTe	TOP%	IOG	TOP%	iABCZg	DECA	MGTe	TOP%	IOG	TOP%	iABCZg	DECA
	23,83	5	28,10	2	21,13	1	26,74	2	33,96	0,5	22,79	1

LOTE  
**51**

QUÁDRUPLO | ANIMAIS

Guadalupe Agropecuária



# A4007 FIV GUADALUPE

RG: FGP A 4007 • NASC.: 12/11/2022 • FÊMEA

3.0 DA AGRONOVA x 3149 TE PO GUADALUPE

REM GARANTIDO GENÉTICA ADITIVA x 935 LA GUADALUPE

## GESTOR FIV GUADALUPE

## A1330 GUADALUPE

GENÉTICA	ANCP		MP120		DP210		DP365		DP450		DPE365		DPE450		DAOL		DACAB		DIPP		DSTAY		D3P		DPN	
	MGTe	TOP	DEP	TOP	DEP	TOP	DEP	TOP	DEP	TOP	DEP	TOP	DEP	TOP	DEP	TOP	DEP	TOP	DEP	TOP	DEP	TOP	DEP	TOP	DEP	TOP
	24,57	4	2,65	11	16,73	1	30,71	1	30,24	1	1,33	4	1,48	5	2,87	8	0,46	6	-11	5	71,55	28	82,84	13	126	90
GENEPLUS		PM		TMD		PD		PS		PES		GPD		RD		AOL		EGS		STAY		IPP		PN		
	33,51	1	1,52	25	9,83	1	14,81	0,1	27,66	0,1	1,79	1	12,85	1	0,14	38	2,81	4	3,69	0,1	35,98	13	-17,83	10	0,66	95
PMGZ		PM-EM		TMD		PD-ED		PA-ED		PS-ED		PE-365		PE-450		AOL		ACAB		STAY		IPP		PN		
	24,21	1	1,52	3	9,83	1	14,81	1	21,81	1	27,66	1	1,373	1	1,786	1	2,81	1	3,693	1	35,98	1	-17,83	1	0,66	10

Prenhe do GUNTER GUADALUPE. Previsão de parto: 18/11/2024.

MGTe (ventre): 26,28 • TOP: 2% | IQG (ventre): 38,25 • TOP: 0,5% | iABCZ (ventre): 26,5 • DECA: 1

# A3962 FIV GUADALUPE

RG: FGP A 3962 • NASC.: 05/11/2022 • FÊMEA

REM DANUT x 2966 TE PO GUADALUPE

BELO J.MACHADO x 2964 PO GUADALUPE

## FABULOSO FIV GUADALUPE

## A956 GUADALUPE

GENÉTICA	ANCP		MP120		DP210		DP365		DP450		DPE365		DPE450		DAOL		DACAB		DIPP		DSTAY		D3P		DPN	
	MGTe	TOP	DEP	TOP	DEP	TOP	DEP	TOP	DEP	TOP	DEP	TOP	DEP	TOP	DEP	TOP	DEP	TOP	DEP	TOP	DEP	TOP	DEP	TOP	DEP	TOP
	28,09	1	1,78	24	16,4	1	29,8	1	28,82	2	1,85	1	1,98	2	3,99	3	0,42	7	-0,95	10	87,29	4	87,49	4	-0,03	20
GENEPLUS		PM		TMD		PD		PS		PES		GPD		RD		AOL		EGS		STAY		IPP		PN		
	40,21	0,1	2,61	10	10,11	1	13,26	0,5	27,32	0,5	1,98	0,5	14,06	0,5	0,82	13	4,24	0,5	1,87	6	39,35	3	-33,86	0,5	-0,51	2
PMGZ		PM-EM		TMD		PD-ED		PA-ED		PS-ED		PE-365		PE-450		AOL		ACAB		STAY		IPP		PN		
	28,96	1	2,61	1	10,11	1	13,26	1	23,01	1	27,32	1	1,594	1	1,983	1	4,236	1	1,868	1	39,35	1	-33,86	1	-0,51	1

Prenhe do INVICTUS TE DA HORA. Previsão de parto: 18/11/2024.

MGTe (ventre): 28,32 • TOP: 1% | IQG (ventre): 40,15 • TOP: 0,1% | iABCZ (ventre): 24,7 • DECA: 1

# A3943 FIV GUADALUPE

RG: FGP A 3943 • NASC.: 03/11/2022 • FÊMEA

REM DANUT x 3069 TE PO GUADALUPE

COWBOY MAT. x 4830 DA EAO

## FENDER FIV GUADALUPE

## A940 FIV GUADALUPE

GENÉTICA	ANCP		MP120		DP210		DP365		DP450		DPE365		DPE450		DAOL		DACAB		DIPP		DSTAY		D3P		DPN	
	MGTe	TOP	DEP	TOP	DEP	TOP	DEP	TOP	DEP	TOP	DEP	TOP	DEP	TOP	DEP	TOP	DEP	TOP	DEP	TOP	DEP	TOP	DEP	TOP	DEP	TOP
	23,74	3	2,88	9	10,67	8	18,25	10	17,18	13	1,14	6	1,43	5	5,32	1	0,48	5	-1,06	6	85,87	5	92,39	0,5	0,63	63
GENEPLUS		PM		TMD		PD		PS		PES		GPD		RD		AOL		EGS		STAY		IPP		PN		
	33,89	0,5	3,48	4	9,84	1	10,25	2	20,49	2	1,71	1	10,23	3	-0,14	51	3,75	1	1,38	12	40,47	2	-17,62	10	0,09	43
PMGZ		PM-EM		TMD		PD-ED		PA-ED		PS-ED		PE-365		PE-450		AOL		ACAB		STAY		IPP		PN		
	23,13	1	3,48	1	9,84	1	10,25	1	16,07	1	20,49	1	0,831	1	1,708	1	3,747	1	1,384	1	40,47	1	-17,62	1	0,09	5

Prenhe do REM CH LÍDER. Previsão de parto: 30/12/2024.

MGTe (ventre): 27,9 • TOP: 2% | IQG (ventre): 36,71 • TOP: 0,5% | iABCZ (ventre): 25,81 • DECA: 1

# A3652 GUADALUPE

RG: FGP A 3652 • NASC.: 19/09/2022 • FÊMEA

REM ARMADOR x 2128 TE DA HORA

COWBOY MAT. x 3818 PO GUADALUPE

## GUERREIRO DA HORA

## A1091 GUADALUPE

GENÉTICA	ANCP		MP120		DP210		DP365		DP450		DPE365		DPE450		DAOL		DACAB		DIPP		DSTAY		D3P		DPN	
	MGTe	TOP	DEP	TOP	DEP	TOP	DEP	TOP	DEP	TOP	DEP	TOP	DEP	TOP	DEP	TOP	DEP	TOP	DEP	TOP	DEP	TOP	DEP	TOP	DEP	TOP
	23,74	3	2,88	9	10,67	8	18,25	10	17,18	13	1,14	6	1,43	5	5,32	1	0,48	5	-1,06	6	85,87	5	92,39	0,5	0,63	63
GENEPLUS		PM		TMD		PD		PS		PES		GPD		RD		AOL		EGS		STAY		IPP		PN		
	37,29	0,5	2,66	9	8,26	3	7,73	8	16,88	5	1,91	0,5	9,15	5	0,19	35	4,68	0,1	0,12	47	45,45	0,1	-45,47	0,1	-0,41	4
PMGZ		PM-EM		TMD		PD-ED		PA-ED		PS-ED		PE-365		PE-450		AOL		ACAB		STAY		IPP		PN		
	27,71	1	2,66	1	8,26	1	7,73	1	13,24	1	16,88	1	0,947	1	1,908	1	4,678	1	0,125	5	45,45	1	-45,47	1	-0,41	1

Prenhe do REM CH LÍDER. Previsão de parto: 18/11/2024.

MGTe (ventre): 27,25 • TOP: 2% | IQG (ventre): 38,42 • TOP: 0,5% | iABCZ (ventre): 28,1 • DECA: 1

MÉDIA

IDADE (meses)	ANCP		GENEPLUS		PMGZ		MÉDIA - AVALIAÇÕES VENTRE					
	MGTe	TOP%	IQG	TOP%	iABCZg	DECA	MGTe	TOP%	IQG	TOP%	iABCZg	DECA
21	25,36	3	36,22	0,5	26,00	1	27,44	2	38,38	0,5	26,28	1

LOTE  
**52**

INDIVIDUAL | ANIMAL



Guadalupe Agropecuária

# A2775 GUADALUPE

RG: FGP A 2775 • NASC.: 03/11/2021 • FÊMEA



REM USP  
**OPERÁRIO COL.**  
FIELDADE COL.

**RAJAN COL.**

JHELUM COL.  
**PELOTA COL.**  
LUNA COL.

BUGIO TE DA SM  
**FUNCIONÁRIO DE NAVIRAÍ**  
CRATERA DE NAVIRAÍ

**1909 PO GUADALUPE**

HELÍACO DA JAVA  
**VARANDA TE GUADALUPE**  
LENKA 1 TE DA QUILOMBO

ANCP		MP120		DP210		DP365		DP450		DPE365		DPE450		DAOL		DACAB		DIPP		DSTAY		D3P		DPN	
MGTe	TOP	DEP	TOP	DEP	TOP	DEP	TOP	DEP	TOP	DEP	TOP	DEP	TOP	DEP	TOP	DEP	TOP	DEP	TOP	DEP	TOP	DEP	TOP	DEP	TOP
<b>28,00</b>	<b>2</b>	7,29	<b>0,1</b>	16,87	<b>1</b>	27,1	<b>2</b>	27,1	<b>2</b>	1,04	<b>8</b>	1,46	<b>5</b>	2,53	<b>10</b>	0,61	<b>3</b>	-1,11	<b>5</b>	89,95	<b>2</b>	79,75	<b>24</b>	1,67	<b>97</b>

GENEPLUS		PM		TMD		PD		PS		PES		GPD		RD		AOL		EGS		STAY		IPP		PN	
IOG	TOP	DEP	TOP	DEP	TOP	DEP	TOP	DEP	TOP	DEP	TOP	DEP	TOP	DEP	TOP	DEP	TOP	DEP	TOP	DEP	TOP	DEP	TOP	DEP	TOP
<b>33,62</b>	<b>1</b>	6,50	<b>0,1</b>	14,42	<b>0,1</b>	11,33	<b>1</b>	19,96	<b>2</b>	1,24	<b>6</b>	8,63	<b>7</b>	1,71	<b>2</b>	2,66	<b>5</b>	2,40	<b>2</b>	36,26	<b>12</b>	-30,46	<b>1</b>	0,32	<b>72</b>

PMGZ		PM-EM		TMD		PD-ED		PA-ED		PS-ED		PE-365		PE-450		AOL		ACAB		STAY		IPP		PN	
iABCZg	DECA	DEP	DECA	DEP	DECA	DEP	DECA	DEP	DECA	DEP	DECA	DEP	DECA	DEP	DECA	DEP	DECA	DEP	DECA	DEP	DECA	DEP	DECA	DEP	DECA
<b>25,38</b>	<b>1</b>	6,5	<b>1</b>	14,42	<b>1</b>	11,33	<b>1</b>	18,39	<b>1</b>	19,97	<b>1</b>	0,936	<b>1</b>	1,241	<b>1</b>	2,658	<b>1</b>	2,401	<b>1</b>	36,26	<b>1</b>	-30,46	<b>1</b>	0,32	<b>8</b>

Parida de fêmea (FGP A4785) do DIPLOMATA DA AGRONOVA desde 01/09/2023.  
G | MGTe (cria): 35,01 • TOP: 0,1% | IQG (cria): 47,93 • TOP: 0,1% | iABCZ (cria): 36,23 • DECA: 1

Prenhe do FABULOSO FIV GUADALUPE. Previsão de parto: 22/01/2025.  
MGTe (ventre): 28,31 • TOP: 2% | IQG (ventre): 37,4 • TOP: 0,5% | iABCZ (ventre): 27,2 • DECA: 1

LOTE  
**53**

INDIVIDUAL | ANIMAL



Guadalupe Agropecuária

# A2735 FIV GUADALUPE

RG: FGP A 2735 • NASC.: 30/10/2021 • FÊMEA



REM RICKET  
REM DANUT  
REM PÁPRICA

**FENDER FIV GUADALUPE**

REM USP  
3069 TE PO GUADALUPE  
533 LA GUADALUPE

7308/04 PO PERDIZES  
TRUCK DA ALO BRASIL  
2014 DA ALO BRASIL

**A292 FIV GUADALUPE**

REM ARMADOR  
4830 DA EAO  
QUISSA DA EAO

ANCP		MP120		DP210		DP365		DP450		DPE365		DPE450		DAOL		DACAB		DIPP		DSTAY		D3P		DPN	
MGTe	TOP	DEP	TOP	DEP	TOP	DEP	TOP	DEP	TOP	DEP	TOP	DEP	TOP	DEP	TOP	DEP	TOP	DEP	TOP	DEP	TOP	DEP	TOP	DEP	TOP
22,74	6	2,72	10	7,53	18	12,93	22	10,9	28	1,34	4	1,79	2	4,99	1	0,98	1	-1,08	6	89,21	2	86,29	5	-0,43	6

GENEPLUS		PM		TMD		PD		PS		PES		GPD		RD		AOL		EGS		STAY		IPP		PN	
IQG	TOP	DEP	TOP	DEP	TOP	DEP	TOP	DEP	TOP	DEP	TOP	DEP	TOP	DEP	TOP	DEP	TOP	DEP	TOP	DEP	TOP	DEP	TOP	DEP	TOP
40,41	0,1	4,21	2	9,14	2	8,78	5	17,84	4	2,44	0,1	9,06	6	1,08	8	5,30	0,1	2,39	2	40,93	1	-23,13	4	-0,80	0,5

PMGZ		PM-EM		TMD		PD-ED		PA-ED		PS-ED		PE-365		PE-450		AOL		ACAB		STAY		IPP		PN	
iABCZg	DECA	DEP	DECA	DEP	DECA	DEP	DECA	DEP	DECA	DEP	DECA	DEP	DECA	DEP	DECA	DEP	DECA	DEP	DECA	DEP	DECA	DEP	DECA	DEP	DECA
23,6	1	4,21	1	9,14	1	8,78	1	13,96	1	17,84	1	1,316	1	2,437	1	5,3	1	2,39	1	40,93	1	-23,13	1	-0,8	1

Parida de fêmea (FGP A4545) do EMBATE DA AGRONOVA desde 13/08/2023.

G | MGTe (cria): 21,28 • TOP: 8% | IQG (cria): 39,69 • TOP: 0,1% | iABCZ (cria): 25,59 • DECA: 1

Prenhe do REM CH LÍDER. Previsão de parto: 09/09/2024.

MGTe (ventre): 26,75 • TOP: 2% | IQG (ventre): 39,98 • TOP: 0,1% | iABCZ (ventre): 26,04 • DECA: 1

LOTE  
**54**

INDIVIDUAL | ANIMAL



Guadalupe Agropecuária

# A2722 GUADALUPE

RG: FGP A 2722 • NASC.: 29/10/2021 • FÊMEA



REM USP  
**OPERÁRIO COL.**  
FIELDADE COL.

**RAJAN COL.**

JHELUM COL.  
**PELOTA COL.**  
LUNA COL.

GABINETE IZ  
**BACKUP**  
AMAGDALA

**2303 PO GUADALUPE**

1646 DA MN  
**SANTANA TE GUADALUPE**  
LA-CORUNHA GUADALUPE

ANCP		MP120		DP210		DP365		DP450		DPE365		DPE450		DAOL		DACAB		DIPP		DSTAY		D3P		DPN	
MGTe	TOP	DEP	TOP	DEP	TOP	DEP	TOP	DEP	TOP	DEP	TOP	DEP	TOP	DEP	TOP	DEP	TOP	DEP	TOP	DEP	TOP	DEP	TOP	DEP	TOP
<b>20,66</b>	<b>9</b>	5,34	<b>1</b>	6,86	<b>21</b>	13,73	<b>19</b>	13,64	<b>20</b>	0,85	<b>12</b>	1,14	<b>9</b>	1,66	<b>19</b>	-0,05	<b>57</b>	-1,67	<b>0,1</b>	90,43	<b>2</b>	86,36	<b>5</b>	0,11	<b>29</b>

GENEPLUS		PM		TMD		PD		PS		PES		GPD		RD		AOL		EGS		STAY		IPP		PN	
IQG	TOP	DEP	TOP	DEP	TOP	DEP	TOP	DEP	TOP	DEP	TOP	DEP	TOP	DEP	TOP	DEP	TOP	DEP	TOP	DEP	TOP	DEP	TOP	DEP	TOP
<b>31,11</b>	<b>1</b>	4,56	<b>1</b>	7,90	<b>4</b>	4,03	<b>33</b>	11,78	<b>16</b>	1,00	<b>11</b>	7,75	<b>10</b>	1,11	<b>7</b>	1,67	<b>17</b>	3,22	<b>0,5</b>	42,50	<b>0,5</b>	-29,14	<b>1</b>	-0,34	<b>7</b>

PMGZ		PM-EM		TMD		PD-ED		PA-ED		PS-ED		PE-365		PE-450		AOL		ACAB		STAY		IPP		PN	
iABCZg	DECA	DEP	DECA	DEP	DECA	DEP	DECA	DEP	DECA	DEP	DECA	DEP	DECA	DEP	DECA	DEP	DECA	DEP	DECA	DEP	DECA	DEP	DECA	DEP	DECA
<b>20,76</b>	<b>1</b>	4,56	<b>1</b>	7,9	<b>1</b>	4,03	<b>3</b>	7,47	<b>2</b>	11,78	<b>2</b>	0,716	<b>1</b>	0,998	<b>1</b>	1,674	<b>2</b>	3,224	<b>1</b>	42,5	<b>1</b>	-29,15	<b>1</b>	-0,34	<b>1</b>

Parida de fêmea (FGP A5013) do INVICTUS TE DA HORA desde 09/10/2023.

G | MGTe (cria): 29 • TOP: 1% | IQG (cria): 41,9 • TOP: 0,1% | iABCZ (cria): 27,22 • DECA: 1

Prenhe do REM PASSAPORTE. Previsão de parto: 23/09/2024.

MGTe (ventre): 27,99 • TOP: 2% | IQG (ventre): 40,87 • TOP: 0,1% | iABCZ (ventre): 29,68 • DECA: 1



LOTE  
**55**

INDIVIDUAL | ANIMAL



Guadalupe Agropecuária

# A2636 GUADALUPE

RG: FGP A 2636 • NASC.: 19/10/2021 • FÊMEA



REM ARMADOR  
**ZAPP BEABISA**  
RIENA DA BEABISA

**DAMASCO MAT.**

SHERLOCK MAT.  
**AMBOA MAT.**  
RAFAH MAT.

DOLMAN IZ  
**TRUNFO FIV DA EAO**  
ORLÂNDYA DA EAO

**4316 PO GUADALUPE**

URAPURU DA AT  
**1203 PO GUADALUPE**  
38 LA GUADIANA

ANCP		MP120		DP210		DP365		DP450		DPE365		DPE450		DAOL		DACAB		DIPP		DSTAY		D3P		DPN	
MGTe	TOP	DEP	TOP	DEP	TOP	DEP	TOP	DEP	TOP	DEP	TOP	DEP	TOP	DEP	TOP	DEP	TOP	DEP	TOP	DEP	TOP	DEP	TOP	DEP	TOP
<b>23,34</b>	<b>5</b>	3,11	<b>7</b>	10,31	<b>9</b>	18,09	<b>10</b>	17,16	<b>13</b>	1,19	<b>5</b>	0,99	<b>12</b>	5,1	<b>1</b>	0,71	<b>2</b>	-0,53	<b>40</b>	89,43	<b>2</b>	76,04	<b>39</b>	0,29	<b>40</b>

GENEPLUS		PM		TMD		PD		PS		PES		GPD		RD		AOL		EGS		STAY		IPP		PN	
IQG	TOP	DEP	TOP	DEP	TOP	DEP	TOP	DEP	TOP	DEP	TOP	DEP	TOP	DEP	TOP	DEP	TOP	DEP	TOP	DEP	TOP	DEP	TOP	DEP	TOP
<b>36,77</b>	<b>0,5</b>	2,28	<b>13</b>	6,44	<b>8</b>	7,51	<b>9</b>	19,74	<b>2</b>	1,16	<b>7</b>	12,24	<b>1</b>	0,25	<b>33</b>	4,72	<b>0,1</b>	1,79	<b>6</b>	45,47	<b>0,1</b>	-8,29	<b>34</b>	0,25	<b>64</b>

PMGZ		PM-EM		TMD		PD-ED		PA-ED		PS-ED		PE-365		PE-450		AOL		ACAB		STAY		IPP		PN	
iABCZg	DECA	DEP	DECA	DEP	DECA	DEP	DECA	DEP	DECA	DEP	DECA	DEP	DECA	DEP	DECA	DEP	DECA	DEP	DECA	DEP	DECA	DEP	DECA	DEP	DECA
<b>23,02</b>	<b>1</b>	2,28	<b>1</b>	6,44	<b>1</b>	7,51	<b>1</b>	14,64	<b>1</b>	19,74	<b>1</b>	1,37	<b>1</b>	1,163	<b>1</b>	4,719	<b>1</b>	1,794	<b>1</b>	45,47	<b>1</b>	-8,3	<b>3</b>	0,25	<b>7</b>

Parida de fêmea (FGP A4772) do FABULOSO FIV GUADALUPE desde 31/08/2023.  
G | MGTe (cria): 29,39 • TOP: 1% | IQG (cria): 46,06 • TOP: 0,1% | iABCZ (cria): 35,25 • DECA: 1

Prenhe do DURANGO FIV DA EAO. Previsão de parto: 14/12/2024.  
MGTe (ventre): 26,55 • TOP: 2% | IQG (ventre): 41,29 • TOP: 0,1% | iABCZ (ventre): 25,54 • DECA: 1

LOTE  
**56**

INDIVIDUAL | ANIMAL



Guadalupe Agropecuária

# A2367 GUADALUPE

RG: FGP A 2367 • NASC.: 07/09/2021 • FÊMEA



REM ARMADOR  
**ZAPP BEABISA**  
RIENA DA BEABISA

**DAMASCO MAT.**

SHERLOCK MAT.  
**AMBOA MAT.**  
RAFAH MAT.

BITELO DS  
**RAUSOR DO BOITEL**  
GRAMINHA

**1476 LA GUADALUPE**

SOLIMÕES  
**229 GUADIANA**  
AJ 2367 95 GUADALUPE

ANCP		MP120		DP210		DP365		DP450		DPE365		DPE450		DAOL		DACAB		DIPP		DSTAY		D3P		DPN	
MGTe	TOP	DEP	TOP	DEP	TOP	DEP	TOP	DEP	TOP	DEP	TOP	DEP	TOP	DEP	TOP	DEP	TOP	DEP	TOP	DEP	TOP	DEP	TOP	DEP	TOP
<b>21,91</b>	<b>7</b>	3,17	<b>7</b>	9,05	<b>12</b>	18,62	<b>10</b>	18,12	<b>11</b>	1,4	<b>3</b>	1,44	<b>5</b>	3,73	<b>4</b>	0,58	<b>4</b>	-0,24	<b>68</b>	85,51	<b>5</b>	78,59	<b>29</b>	1,17	<b>88</b>

GENEPLUS		PM		TMD		PD		PS		PES		GPD		RD		AOL		EGS		STAY		IPP		PN	
IOG	TOP	DEP	TOP	DEP	TOP	DEP	TOP	DEP	TOP	DEP	TOP	DEP	TOP	DEP	TOP	DEP	TOP	DEP	TOP	DEP	TOP	DEP	TOP	DEP	TOP
<b>29,06</b>	<b>2</b>	1,91	<b>18</b>	6,00	<b>10</b>	8,43	<b>6</b>	20,02	<b>2</b>	1,63	<b>2</b>	11,60	<b>2</b>	-0,16	<b>52</b>	4,42	<b>0,5</b>	0,04	<b>50</b>	36,85	<b>9</b>	-10,83	<b>26</b>	0,19	<b>55</b>

PMGZ		PM-EM		TMD		PD-ED		PA-ED		PS-ED		PE-365		PE-450		AOL		ACAB		STAY		IPP		PN	
iABCZg	DECA	DEP	DECA	DEP	DECA	DEP	DECA	DEP	DECA	DEP	DECA	DEP	DECA	DEP	DECA	DEP	DECA	DEP	DECA	DEP	DECA	DEP	DECA	DEP	DECA
<b>17,89</b>	<b>1</b>	1,91	<b>2</b>	6	<b>1</b>	8,43	<b>1</b>	14,6	<b>1</b>	20,03	<b>1</b>	1,068	<b>1</b>	1,632	<b>1</b>	4,423	<b>1</b>	0,044	<b>5</b>	36,85	<b>1</b>	-10,83	<b>3</b>	0,19	<b>6</b>

Parida de fêmea (FGP A5117) do INVICTUS TE DA HORA desde 08/11/2023.

G | MGTe (cria): 29,97 • TOP: 0,5% | IQG (cria): 43,49 • TOP: 0,1% | iABCZ (cria): 28,41 • DECA: 1

Prenhe do FABULOSO FIV GUADALUPE. Previsão de parto: 05/11/2024.

MGTe (ventre): 25,26 • TOP: 3% | IQG (ventre): 35,12 • TOP: 0,5% | iABCZ (ventre): 23,45 • DECA: 1

LOTE  
**57**

INDIVIDUAL | ANIMAL

Guadalupe Agropecuária

# A2359 GUADALUPE

RG: FGP A 2359 • NASC.: 07/09/2021 • FÊMEA



**G** GUADALUPE  
AGROPECUÁRIA

REM TORIXORÉU  
**REM ARMADOR**  
REM RONDA

**GUERREIRO DA HORA**

TRUCK DA ALO BRASIL  
**2128 TE DA HORA**  
2174 DA JHR

QUARK COL.  
**TRIUNFO FIV DO JHV**  
OLIMPIADA DO JHV

**2941 PO GUADALUPE**

BACKUP  
**51 LA GUADIANA**  
159 GUADIANA

ANCP		MP120		DP210		DP365		DP450		DPE365		DPE450		DAOL		DACAB		DIPP		DSTAY		D3P		DPN	
MGTe	TOP	DEP	TOP	DEP	TOP	DEP	TOP	DEP	TOP	DEP	TOP	DEP	TOP	DEP	TOP	DEP	TOP	DEP	TOP	DEP	TOP	DEP	TOP	DEP	TOP
<b>22,37</b>	<b>6</b>	0,83	<b>46</b>	11,28	<b>7</b>	18,96	<b>9</b>	18,89	<b>10</b>	1,14	<b>6</b>	1,23	<b>8</b>	3,95	<b>3</b>	-0,31	<b>94</b>	-1,05	<b>6</b>	91,68	<b>1</b>	80,27	<b>22</b>	1,4	<b>93</b>

GENEPLUS		PM		TMD		PD		PS		PES		GPD		RD		AOL		EGS		STAY		IPP		PN	
IQG	TOP	DEP	TOP	DEP	TOP	DEP	TOP	DEP	TOP	DEP	TOP	DEP	TOP	DEP	TOP	DEP	TOP	DEP	TOP	DEP	TOP	DEP	TOP	DEP	TOP
<b>28,62</b>	<b>2</b>	1,69	<b>22</b>	6,25	<b>9</b>	8,66	<b>5</b>	16,42	<b>6</b>	1,59	<b>2</b>	7,76	<b>10</b>	0,58	<b>20</b>	4,49	<b>0,1</b>	0,05	<b>50</b>	39,51	<b>3</b>	-25,07	<b>3</b>	0,50	<b>87</b>

PMGZ		PM-EM		TMD		PD-ED		PA-ED		PS-ED		PE-365		PE-450		AOL		ACAB		STAY		IPP		PN	
iABCZg	DECA	DEP	DECA	DEP	DECA	DEP	DECA	DEP	DECA	DEP	DECA	DEP	DECA	DEP	DECA	DEP	DECA	DEP	DECA	DEP	DECA	DEP	DECA	DEP	DECA
<b>20,96</b>	<b>1</b>	1,69	<b>2</b>	6,25	<b>1</b>	8,66	<b>1</b>	12,87	<b>1</b>	16,42	<b>1</b>	1,323	<b>1</b>	1,593	<b>1</b>	4,49	<b>1</b>	0,055	<b>5</b>	39,51	<b>1</b>	-25,07	<b>1</b>	0,5	<b>9</b>

Parida de fêmea (FGP A5108) do FENDER FIV GUADALUPE desde 05/11/2023.

G | MGTe (cria): 25,02 • TOP: 3% | IQG (cria): 38,28 • TOP: 0,5% | iABCZ (cria): 26,9 • DECA: 1

Prenhe do ESTORIL MAT. Previsão de parto: 05/11/2024.

MGTe (ventre): 24,13 • TOP: 4% | IQG (ventre): 30,01 • TOP: 2% | iABCZ (ventre): 20,21 • DECA: 1

LOTE  
**58**

INDIVIDUAL | ANIMAL



Guadalupe Agropecuária

# A2190 GUADALUPE

RG: FGP A 2190 • NASC.: 08/08/2021 • FÊMEA



REM TORIXORÉU  
**REM ARMADOR**  
REM RONDA

**GUERREIRO DA HORA**

TRUCK DA ALO BRASIL  
**2128 TE DA HORA**  
2174 DA JHR

RAMBO DA MN  
**NOSTAURO TE**  
JURPILA

**979 PO GUADALUPE**

PALESTINO DO B. RICO  
**VASTA DO B.RICO**  
MELODIA DO B.RICO

ANCP		MP120		DP210		DP365		DP450		DPE365		DPE450		DAOL		DACAB		DIPP		DSTAY		D3P		DPN	
MGTe	TOP	DEP	TOP	DEP	TOP	DEP	TOP	DEP	TOP	DEP	TOP	DEP	TOP	DEP	TOP	DEP	TOP	DEP	TOP	DEP	TOP	DEP	TOP	DEP	TOP
<b>18,26</b>	<b>14</b>	0,88	<b>45</b>	6,79	<b>21</b>	14,58	<b>17</b>	14,63	<b>18</b>	0,71	<b>16</b>	0,82	<b>16</b>	3,22	<b>6</b>	-0,28	<b>92</b>	-0,54	<b>39</b>	83,36	<b>8</b>	83,36	<b>12</b>	0,45	<b>51</b>

GENEPLUS		PM		TMD		PD		PS		PES		GPD		RD		AOL		EGS		STAY		IPP		PN	
IQG	TOP	DEP	TOP	DEP	TOP	DEP	TOP	DEP	TOP	DEP	TOP	DEP	TOP	DEP	TOP	DEP	TOP	DEP	TOP	DEP	TOP	DEP	TOP	DEP	TOP
<b>27,30</b>	<b>3</b>	0,57	<b>45</b>	3,32	<b>31</b>	4,47	<b>29</b>	12,01	<b>16</b>	0,85	<b>16</b>	7,53	<b>10</b>	0,07	<b>41</b>	3,31	<b>2</b>	2,78	<b>1</b>	44,65	<b>0,1</b>	-18,64	<b>8</b>	0,12	<b>48</b>

PMGZ		PM-EM		TMD		PD-ED		PA-ED		PS-ED		PE-365		PE-450		AOL		ACAB		STAY		IPP		PN	
iABCZg	DECA	DEP	DECA	DEP	DECA	DEP	DECA	DEP	DECA	DEP	DECA	DEP	DECA	DEP	DECA	DEP	DECA	DEP	DECA	DEP	DECA	DEP	DECA	DEP	DECA
<b>17,91</b>	<b>1</b>	0,57	<b>5</b>	3,32	<b>3</b>	4,47	<b>3</b>	7,35	<b>2</b>	12,01	<b>2</b>	0,505	<b>2</b>	0,848	<b>2</b>	3,306	<b>1</b>	2,781	<b>1</b>	44,65	<b>1</b>	-18,64	<b>1</b>	0,12	<b>6</b>

Parida de fêmea (FGP A4543) do FABULOSO FIV GUADALUPE desde 13/08/2023.

G | MGTe (cria): 17,41 • TOP: 16% | IQG (cria): 31,99 • TOP: 1% | iABCZ (cria): 18,05 • DECA: 1

Prenhe do REM CH LÍDER. Previsão de parto: 09/09/2024.

MGTe (ventre): 24,52 • TOP: 4% | IQG (ventre): 33,43 • TOP: 1% | iABCZ (ventre): 23,2 • DECA: 1

LOTE  
**59**

INDIVIDUAL | ANIMAL



Guadalupe Agropecuária

# A2166 GUADALUPE

RG: FGP A 2166 • NASC.: 05/08/2021 • FÊMEA



REM TORIXORÉU  
**REM ARMADOR**  
REM RONDA

**BELO J.MACHADO**

REM UPONIC  
**XAMONIX J.MACHADO**  
PESITA J.MACHADO

REM QUISCO  
**REM USP**  
REM RÉGIS

**3126 TE PO GUADALUPE**

JERU FIV DO BRUMADO  
**POLAINA TE GUADALUPE**  
RYATNA 14 TE DA SABIÁ

ANCP		MP120		DP210		DP365		DP450		DPE365		DPE450		DAOL		DACAB		DIPP		DSTAY		D3P		DPN	
MGTe	TOP	DEP	TOP	DEP	TOP	DEP	TOP	DEP	TOP	DEP	TOP	DEP	TOP	DEP	TOP	DEP	TOP	DEP	TOP	DEP	TOP	DEP	TOP	DEP	TOP
<b>23,50</b>	<b>5</b>	0,71	<b>50</b>	16,16	<b>2</b>	28,84	<b>1</b>	30,42	<b>1</b>	0,89	<b>11</b>	1,03	<b>11</b>	1,9	<b>16</b>	0,51	<b>5</b>	-0,89	<b>13</b>	84,36	<b>7</b>	75,14	<b>43</b>	1,53	<b>95</b>

GENEPLUS		PM		TMD		PD		PS		PES		GPD		RD		AOL		EGS		STAY		IPP		PN	
IQG	TOP	DEP	TOP	DEP	TOP	DEP	TOP	DEP	TOP	DEP	TOP	DEP	TOP	DEP	TOP	DEP	TOP	DEP	TOP	DEP	TOP	DEP	TOP	DEP	TOP
<b>26,17</b>	<b>3</b>	0,96	<b>36</b>	6,35	<b>8</b>	11,84	<b>1</b>	24,57	<b>0,5</b>	1,20	<b>6</b>	12,74	<b>1</b>	-0,79	<b>78</b>	1,86	<b>14</b>	1,54	<b>10</b>	38,95	<b>4</b>	-21,54	<b>5</b>	0,45	<b>84</b>

PMGZ		PM-EM		TMD		PD-ED		PA-ED		PS-ED		PE-365		PE-450		AOL		ACAB		STAY		IPP		PN	
iABCZg	DECA	DEP	DECA	DEP	DECA	DEP	DECA	DEP	DECA	DEP	DECA	DEP	DECA	DEP	DECA	DEP	DECA	DEP	DECA	DEP	DECA	DEP	DECA	DEP	DECA
<b>22,46</b>	<b>1</b>	0,96	<b>4</b>	6,35	<b>1</b>	11,84	<b>1</b>	17,5	<b>1</b>	24,58	<b>1</b>	0,765	<b>1</b>	1,199	<b>1</b>	1,863	<b>1</b>	1,541	<b>1</b>	38,95	<b>1</b>	-21,54	<b>1</b>	0,45	<b>9</b>

Parida de fêmea (FGP A5150) do HÉRCULES DA HORA desde 16/11/2023.

G | MGTe (cria): 21,08 • TOP: 8% | IQG (cria): 22,13 • TOP: 6% | iABCZ (cria): 17,67 • DECA: 1

Prenhe do ESTORIL MAT. Previsão de parto: 05/11/2024.

MGTe (ventre): 24,7 • TOP: 4% | IQG (ventre): 28,78 • TOP: 2% | iABCZ (ventre): 20,96 • DECA: 1

LOTE  
**60**

INDIVIDUAL | ANIMAL



Guadalupe Agropecuária

# A2013 GUADALUPE

RG: FGP A 2013 • NASC.: 20/07/2021 • FÊMEA



REM AGORTAN  
**REM ESPIÃO 007**  
REM CONSTELAÇÃO  
**EL ZORRERO SINO**

TORNADO MAT.  
**BHARBY MAT.**  
SAIHA MAT.

URDIDOR DO IZ  
**DOLMAN IZ**  
UBACA DO IZ  
**1795 LA GUADALUPE**

\*\*\*  
**874 GUADIANA**  
FSF 588 06 GUADALUPE

ANCP		MP120		DP210		DP365		DP450		DPE365		DPE450		DAOL		DACAB		DIPP		DSTAY		D3P		DPN	
MGTe	TOP	DEP	TOP	DEP	TOP	DEP	TOP	DEP	TOP	DEP	TOP	DEP	TOP	DEP	TOP	DEP	TOP	DEP	TOP	DEP	TOP	DEP	TOP	DEP	TOP
<b>29,09</b>	<b>1</b>	5,1	<b>1</b>	13,55	<b>4</b>	25,02	<b>3</b>	27,83	<b>2</b>	1,32	<b>4</b>	1,16	<b>9</b>	5,2	<b>1</b>	0,71	<b>2</b>	-1,61	<b>0,5</b>	82,67	<b>9</b>	93,93	<b>0,1</b>	-0,15	<b>14</b>

GENEPLUS		PM		TMD		PD		PS		PES		GPD		RD		AOL		EGS		STAY		IPP		PN	
IOG	TOP	DEP	TOP	DEP	TOP	DEP	TOP	DEP	TOP	DEP	TOP	DEP	TOP	DEP	TOP	DEP	TOP	DEP	TOP	DEP	TOP	DEP	TOP	DEP	TOP
<b>48,49</b>	<b>0,1</b>	5,11	<b>0,5</b>	13,49	<b>0,1</b>	13,74	<b>0,5</b>	29,40	<b>0,1</b>	1,80	<b>1</b>	15,66	<b>0,1</b>	0,78	<b>15</b>	4,72	<b>0,1</b>	6,05	<b>0,1</b>	38,43	<b>5</b>	-46,07	<b>0,1</b>	-0,30	<b>8</b>

PMGZ		PM-EM		TMD		PD-ED		PA-ED		PS-ED		PE-365		PE-450		AOL		ACAB		STAY		IPP		PN	
iABCZg	DECA	DEP	DECA	DEP	DECA	DEP	DECA	DEP	DECA	DEP	DECA	DEP	DECA	DEP	DECA	DEP	DECA	DEP	DECA	DEP	DECA	DEP	DECA	DEP	DECA
<b>32,13</b>	<b>1</b>	5,11	<b>1</b>	13,49	<b>1</b>	13,74	<b>1</b>	23,71	<b>1</b>	29,41	<b>1</b>	1,277	<b>1</b>	1,805	<b>1</b>	4,723	<b>1</b>	6,046	<b>1</b>	38,43	<b>1</b>	-46,07	<b>1</b>	-0,3	<b>1</b>

Parida de fêmea (FGP A4517) do LUCK FIV KATISPERA desde 03/08/2023.

G | MGTe (cria): 30,12 • TOP: 0,5% | IQG (cria): 47,99 • TOP: 0,1% | iABCZ (cria): 33,63 • DECA: 1

Prenhe do REM PASSAPORTE. Previsão de parto: 22/07/2024.

MGTe (ventre): 32,21 • TOP: 0,5% | IQG (ventre): 49,55 • TOP: 0,1% | iABCZ (ventre): 35,37 • DECA: 1

LOTE  
**61**

INDIVIDUAL | ANIMAL



Guadalupe Agropecuária

# A2653 GUADALUPE

RG: FGP A 2653 • NASC.: 20/10/2021 • FÊMEA



REM TORIXORÉU  
REM ARMADOR  
REM RONDA

**BELO J.MACHADO**

REM UPONIC  
XAMONIX J.MACHADO  
PESITA J.MACHADO

ADESIVO IZ  
ERROSO DO IZ  
TANDA DO IZ

**1228 LA GUADALUPE**

\*\*\*  
906 GUADIANA  
FSF 847 01 GUADALUPE

ANCP		MP120		DP210		DP365		DP450		DPE365		DPE450		DAOL		DACAB		DIPP		DSTAY		D3P		DPN	
MGTe	TOP	DEP	TOP	DEP	TOP	DEP	TOP	DEP	TOP	DEP	TOP	DEP	TOP	DEP	TOP	DEP	TOP	DEP	TOP	DEP	TOP	DEP	TOP	DEP	TOP
<b>18,65</b>	<b>13</b>	0,06	<b>70</b>	5,39	<b>29</b>	13,04	<b>21</b>	13,92	<b>20</b>	0,41	<b>27</b>	0,37	<b>32</b>	3,94	<b>3</b>	0,19	<b>17</b>	-0,78	<b>20</b>	87,82	<b>3</b>	83,34	<b>12</b>	-1,28	<b>0,5</b>

GENEPLUS		PM		TMD		PD		PS		PES		GPD		RD		AOL		EGS		STAY		IPP		PN	
IQG	TOP	DEP	TOP	DEP	TOP	DEP	TOP	DEP	TOP	DEP	TOP	DEP	TOP	DEP	TOP	DEP	TOP	DEP	TOP	DEP	TOP	DEP	TOP	DEP	TOP
<b>25,11</b>	<b>4,0</b>	0,91	<b>37</b>	3,37	<b>30</b>	5,47	<b>21</b>	13,55	<b>11</b>	0,77	<b>19</b>	8,07	<b>8</b>	0,79	<b>14</b>	3,59	<b>1</b>	2,40	<b>2</b>	38,44	<b>5</b>	-29,27	<b>1</b>	0,25	<b>63</b>

PMGZ		PM-EM		TMD		PD-ED		PA-ED		PS-ED		PE-365		PE-450		AOL		ACAB		STAY		IPP		PN	
iABCZg	DECA	DEP	DECA	DEP	DECA	DEP	DECA	DEP	DECA	DEP	DECA	DEP	DECA	DEP	DECA	DEP	DECA	DEP	DECA	DEP	DECA	DEP	DECA	DEP	DECA
<b>17,48</b>	<b>1</b>	0,91	<b>4</b>	3,37	<b>3</b>	5,47	<b>2</b>	10,69	<b>1</b>	13,55	<b>1</b>	0,879	<b>1</b>	0,772	<b>2</b>	3,586	<b>1</b>	2,399	<b>1</b>	38,44	<b>1</b>	-29,27	<b>1</b>	0,25	<b>7</b>

Parida de macho (FGP A5068) do DEMOLIDOR FIV DA EAO desde 22/10/2023.

G | MGTe (cria): 22,74 • TOP: 6% | IQG (cria): 40,29 • TOP: 0,1% | iABCZ (cria): 25,26 • DECA: 1

Prenhe do CAMPARI ANP. Previsão de parto: 23/09/2024.

MGTe (ventre): 23,84 • TOP: 5% | IQG (ventre): 36,83 • TOP: 0,5% | iABCZ (ventre): 25,23 • DECA: 1

LOTE  
**62**

INDIVIDUAL | ANIMAL



Guadalupe Agropecuária

# A2608 GUADALUPE

RG: FGP A 2608 • NASC.: 09/10/2021 • FÊMEA



REM TORIXORÉU  
REM ARMADOR  
REM RONDA

**BELO J.MACHADO**

REM UPONIC  
XAMONIX J.MACHADO  
PESITA J.MACHADO

ÁTMA DE NAVIRAÍ  
DONATO DE NAVIRAÍ  
BATINA DA SM

**1042 LA GUADALUPE**

CFM DIAMANTE  
194 GUADIANA  
FSF 796 01 GUADALUPE

ANCP		MP120		DP210		DP365		DP450		DPE365		DPE450		DAOL		DACAB		DIPP		DSTAY		D3P		DPN	
MGTe	TOP	DEP	TOP	DEP	TOP	DEP	TOP	DEP	TOP	DEP	TOP	DEP	TOP	DEP	TOP	DEP	TOP	DEP	TOP	DEP	TOP	DEP	TOP	DEP	TOP
<b>20,92</b>	<b>9</b>	1,89	<b>22</b>	9,42	<b>11</b>	21,03	<b>6</b>	23,08	<b>5</b>	0,37	<b>29</b>	0,43	<b>29</b>	2,71	<b>9</b>	0,08	<b>29</b>	-0,71	<b>25</b>	87,87	<b>3</b>	78,61	<b>28</b>	-0,03	<b>20</b>

GENEPLUS		PM		TMD		PD		PS		PES		GPD		RD		AOL		EGS		STAY		IPP		PN	
IQG	TOP	DEP	TOP	DEP	TOP	DEP	TOP	DEP	TOP	DEP	TOP	DEP	TOP	DEP	TOP	DEP	TOP	DEP	TOP	DEP	TOP	DEP	TOP	DEP	TOP
<b>25,89</b>	<b>3</b>	3,19	<b>5</b>	9,48	<b>1</b>	9,52	<b>3</b>	14,66	<b>9</b>	1,06	<b>9</b>	5,14	<b>24</b>	0,94	<b>11</b>	3,53	<b>1</b>	-1,12	<b>86</b>	39,89	<b>2</b>	-26,52	<b>2</b>	0,42	<b>81</b>

PMGZ		PM-EM		TMD		PD-ED		PA-ED		PS-ED		PE-365		PE-450		AOL		ACAB		STAY		IPP		PN	
iABCZg	DECA	DEP	DECA	DEP	DECA	DEP	DECA	DEP	DECA	DEP	DECA	DEP	DECA	DEP	DECA	DEP	DECA	DEP	DECA	DEP	DECA	DEP	DECA	DEP	DECA
<b>22,02</b>	<b>1</b>	3,19	<b>1</b>	9,48	<b>1</b>	9,52	<b>1</b>	13,22	<b>1</b>	14,66	<b>1</b>	0,804	<b>1</b>	1,056	<b>1</b>	3,531	<b>1</b>	-1,123	<b>9</b>	39,89	<b>1</b>	-26,52	<b>1</b>	0,42	<b>9</b>

Parida de macho (FGP A5127) do FABULOSO FIV GUADALUPE desde 13/11/2023.

G | MGTe (cria): 25,08 • TOP: 3% | IQG (cria): 29,53 • TOP: 2% | iABCZ (cria): 19,45 • DECA: 1

Prenhe do FABULOSO FIV GUADALUPE. Previsão de parto: 05/11/2024.

MGTe (ventre): 24,77 • TOP: 4% | IQG (ventre): 33,54 • TOP: 1% | iABCZ (ventre): 25,52 • DECA: 1



LOTE  
**63**

INDIVIDUAL | ANIMAL



Guadalupe Agropecuária

# A2334 GUADALUPE

RG: FGP A 2334 • NASC.: 05/09/2021 • FÊMEA



MANDARIN MAT.  
VELERO MAT.  
RUANDA MAT.

**CORUMBÁ MAT.**

SAIGON MAT.  
AKODRA MAT.  
SAGARANA MAT.

REM TORIXORÉU  
REM ARMADOR  
REM RONDA

**3455 TE PO GUADALUPE**

MISSONI TE GUADALUPE  
556 TE PO GUADIANA  
DUCHA TE IPÊ OURO

ANCP		MP120		DP210		DP365		DP450		DPE365		DPE450		DAOL		DACAB		DIPP		DSTAY		D3P		DPN	
MGTe	TOP	DEP	TOP	DEP	TOP	DEP	TOP	DEP	TOP	DEP	TOP	DEP	TOP	DEP	TOP	DEP	TOP	DEP	TOP	DEP	TOP	DEP	TOP	DEP	TOP
<b>17,97</b>	<b>15</b>	1,3	<b>34</b>	2,64	<b>49</b>	6,58	<b>46</b>	7,14	<b>43</b>	0,6	<b>19</b>	0,56	<b>24</b>	3,19	<b>6</b>	0,43	<b>7</b>	-1,34	<b>2</b>	86,71	<b>4</b>	93,16	<b>0,5</b>	-0,36	<b>8</b>

GENEPLUS		PM		TMD		PD		PS		PES		GPD		RD		AOL		EGS		STAY		IPP		PN	
IQG	TOP	DEP	TOP	DEP	TOP	DEP	TOP	DEP	TOP	DEP	TOP	DEP	TOP	DEP	TOP	DEP	TOP	DEP	TOP	DEP	TOP	DEP	TOP	DEP	TOP
<b>19,68</b>	<b>9</b>	-0,77	<b>75</b>	0,39	<b>64</b>	2,20	<b>52</b>	6,86	<b>37</b>	1,03	<b>10</b>	4,66	<b>27</b>	-0,68	<b>74</b>	2,85	<b>4</b>	2,11	<b>4</b>	39,36	<b>3</b>	-19,35	<b>7</b>	-0,32	<b>8</b>

PMGZ		PM-EM		TMD		PD-ED		PA-ED		PS-ED		PE-365		PE-450		AOL		ACAB		STAY		IPP		PN	
iABCZg	DECA	DEP	DECA	DEP	DECA	DEP	DECA	DEP	DECA	DEP	DECA	DEP	DECA	DEP	DECA	DEP	DECA	DEP	DECA	DEP	DECA	DEP	DECA	DEP	DECA
<b>11,27</b>	<b>2</b>	-0,77	<b>8</b>	0,4	<b>6</b>	2,2	<b>5</b>	3,76	<b>4</b>	6,86	<b>3</b>	0,44	<b>2</b>	1,032	<b>1</b>	2,847	<b>1</b>	2,112	<b>1</b>	39,36	<b>1</b>	-19,35	<b>1</b>	-0,32	<b>1</b>

Parida de macho (FGP A4924) do LUCK FIV KATISPERA desde 27/09/2023.

G | MGTe (cria): 21,75 • TOP: 7% | IQG (cria): 31,25 • TOP: 1% | iABCZ (cria): 18,51 • DECA: 1

Prenhe do INVICTUS TE DA HORA. Previsão de parto: 05/11/2024.

MGTe (ventre): 23,27 • TOP: 5% | IQG (ventre): 29,88 • TOP: 2% | iABCZ (ventre): 15,86 • DECA: 1

LOTE  
**64**

INDIVIDUAL | ANIMAL



Guadalupe Agropecuária

# A2282 GUADALUPE

RG: FGP A 2282 • NASC.: 29/08/2021 • FÊMEA



REM TORIXORÉU  
**REM ARMADOR**  
REM RONDA

**BELO J.MACHADO**

REM UPONIC  
**XAMONIX J.MACHADO**  
PESITA J.MACHADO

B8951 DA MN  
**JAMANTA DA MN**  
B9370 DA MN

**18 LA GUADIANA**

QUARK COL.  
**232 GUADIANA**  
FSF 825 03 GUADALUPE

ANCP		MP120		DP210		DP365		DP450		DPE365		DPE450		DAOL		DACAB		DIPP		DSTAY		D3P		DPN	
MGTe	TOP	DEP	TOP	DEP	TOP	DEP	TOP	DEP	TOP	DEP	TOP	DEP	TOP	DEP	TOP	DEP	TOP	DEP	TOP	DEP	TOP	DEP	TOP	DEP	TOP
<b>24,36</b>	<b>4</b>	1,6	<b>27</b>	12,78	<b>4</b>	22,33	<b>5</b>	23,63	<b>4</b>	1,09	<b>7</b>	0,81	<b>16</b>	4	<b>3</b>	0,00	<b>45</b>	-1,03	<b>7</b>	95,13	<b>0,1</b>	76,52	<b>37</b>	0,12	<b>30</b>

GENEPLUS		PM		TMD		PD		PS		PES		GPD		RD		AOL		EGS		STAY		IPP		PN	
IOG	TOP	DEP	TOP	DEP	TOP	DEP	TOP	DEP	TOP	DEP	TOP	DEP	TOP	DEP	TOP	DEP	TOP	DEP	TOP	DEP	TOP	DEP	TOP	DEP	TOP
<b>33,76</b>	<b>1</b>	2,14	<b>15</b>	6,41	<b>8</b>	8,85	<b>5</b>	18,02	<b>4</b>	1,38	<b>4</b>	9,17	<b>5</b>	-1,28	<b>92</b>	3,41	<b>2</b>	2,47	<b>2</b>	45,40	<b>0,1</b>	-18,36	<b>9</b>	-0,22	<b>13</b>

PMGZ		PM-EM		TMD		PD-ED		PA-ED		PS-ED		PE-365		PE-450		AOL		ACAB		STAY		IPP		PN	
iABCZg	DECA	DEP	DECA	DEP	DECA	DEP	DECA	DEP	DECA	DEP	DECA	DEP	DECA	DEP	DECA	DEP	DECA	DEP	DECA	DEP	DECA	DEP	DECA	DEP	DECA
<b>23,55</b>	<b>1</b>	2,14	<b>2</b>	6,41	<b>1</b>	8,85	<b>1</b>	13,76	<b>1</b>	18,02	<b>1</b>	0,797	<b>1</b>	1,377	<b>1</b>	3,414	<b>1</b>	2,468	<b>1</b>	45,40	<b>1</b>	-18,36	<b>1</b>	-0,22	<b>2</b>

Parida de macho (FGP A4881) do LUCK FIV KATISPERA desde 21/09/2023.

G | MGTe (cria): 22,54 • TOP: 6% | IQG (cria): 34,28 • TOP: 0,5% | iABCZ (cria): 21,6 • DECA: 1

Prenhe do REM CH LÍDER. Previsão de parto: 26/08/2024.

MGTe (ventre): 27,57 • TOP: 2% | IQG (ventre): 36,66 • TOP: 0,5% | iABCZ (ventre): 20,01 • DECA: 1

LOTE  
**65**

INDIVIDUAL | ANIMAL



Guadalupe Agropecuária

# A2186 GUADALUPE

RG: FGP A 2186 • NASC.: 08/08/2021 • FÊMEA



REM TORIXORÉU  
**REM ARMADOR**  
REM RONDA

**BELO J.MACHADO**

REM UPONIC  
**XAMONIX J.MACHADO**  
PESITA J.MACHADO

ALPES COL.  
**DEFERIDO COL.**  
DOPTERA

**132 LA GUADIANA**

BACKUP  
**272 GUADIANA**  
FSF 745 03 GUADALUPE

ANCP		MP120		DP210		DP365		DP450		DPE365		DPE450		DAOL		DACAB		DIPP		DSTAY		D3P		DPN	
MGTe	TOP	DEP	TOP	DEP	TOP	DEP	TOP	DEP	TOP	DEP	TOP	DEP	TOP	DEP	TOP	DEP	TOP	DEP	TOP	DEP	TOP	DEP	TOP	DEP	TOP
<b>22,61</b>	<b>6</b>	-0,06	<b>74</b>	9,95	<b>10</b>	20,96	<b>7</b>	23,33	<b>5</b>	1,81	<b>1</b>	2,03	<b>1</b>	2,21	<b>13</b>	0,7	<b>3</b>	-1,12	<b>5</b>	93,09	<b>0,5</b>	79,8	<b>24</b>	0,36	<b>45</b>

GENEPLUS		PM		TMD		PD		PS		PES		GPD		RD		AOL		EGS		STAY		IPP		PN	
IQG	TOP	DEP	TOP	DEP	TOP	DEP	TOP	DEP	TOP	DEP	TOP	DEP	TOP	DEP	TOP	DEP	TOP	DEP	TOP	DEP	TOP	DEP	TOP	DEP	TOP
<b>35,86</b>	<b>0,5</b>	0,63	<b>44</b>	5,25	<b>14</b>	8,70	<b>5</b>	23,05	<b>1</b>	2,00	<b>0,5</b>	14,35	<b>0,5</b>	-0,69	<b>75</b>	1,45	<b>22</b>	3,41	<b>0,5</b>	44,16	<b>0,1</b>	-36,71	<b>0,1</b>	0,05	<b>38</b>

PMGZ		PM-EM		TMD		PD-ED		PA-ED		PS-ED		PE-365		PE-450		AOL		ACAB		STAY		IPP		PN	
iABCZg	DECA	DEP	DECA	DEP	DECA	DEP	DECA	DEP	DECA	DEP	DECA	DEP	DECA	DEP	DECA	DEP	DECA	DEP	DECA	DEP	DECA	DEP	DECA	DEP	DECA
<b>26,91</b>	<b>1</b>	0,63	<b>4</b>	5,25	<b>1</b>	8,7	<b>1</b>	16,17	<b>1</b>	23,05	<b>1</b>	1,498	<b>1</b>	2,002	<b>1</b>	1,45	<b>2</b>	3,411	<b>1</b>	44,16	<b>1</b>	-36,71	<b>1</b>	0,05	<b>5</b>

Parida de macho (FGP A4578) do LUCK FIV KATISPERA desde 17/08/2023.

G | MGTe (cria): 24,78 • TOP: 4% | IQG (cria): 44,8 • TOP: 0,1% | iABCZ (cria): 27,96 • DECA: 1

Prenhe do LUCK FIV KATISPERA. Previsão de parto: 25/02/2025.

MGTe (ventre): 24,23 • TOP: 4% | IQG (ventre): 36,78 • TOP: 0,5% | iABCZ (ventre): 25,61 • DECA: 1

LOTE  
**66**

INDIVIDUAL | ANIMAL



Guadalupe Agropecuária

# A2902 GUADALUPE

RG: FGP A 2902 • NASC.: 16/11/2021 • FÊMEA

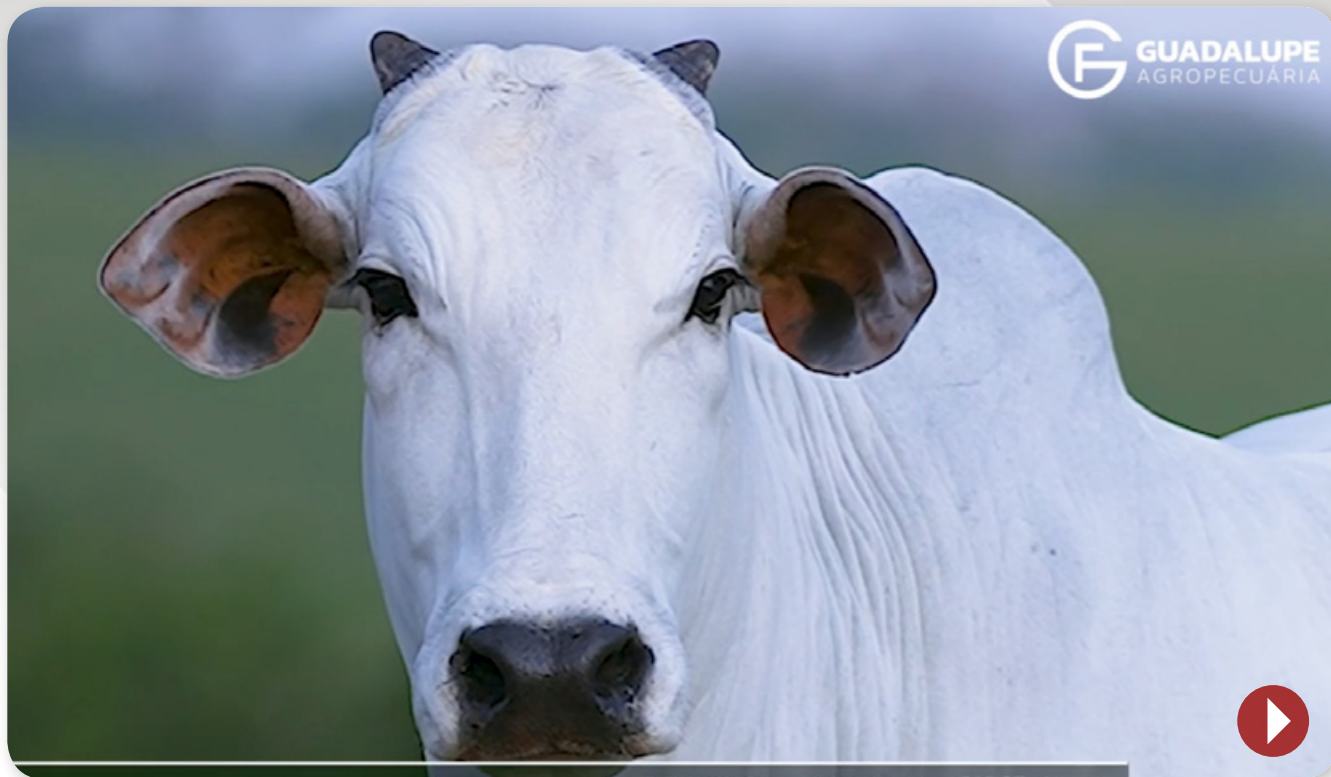

REM ARMADOR  
**ZAPP BEABISA**  
RIENA DA BEABISA

**DAMASCO MAT.**

SHERLOCK MAT.  
**AMBOA MAT.**  
RAFAH MAT.

RAMBO DA MN  
**SERTANEJO 3 TE GUADALUPE**  
ZANTA TE QG ARATAÚ

**4459 PO GUADALUPE**

ARTISTA TE DE NAVIRAÍ  
**FADADA DO B.RICO**  
XINGA DO B.RICO

ANCP		MP120		DP210		DP365		DP450		DPE365		DPE450		DAOL		DACAB		DIPP		DSTAY		D3P		DPN	
MGTe	TOP	DEP	TOP	DEP	TOP	DEP	TOP	DEP	TOP	DEP	TOP	DEP	TOP	DEP	TOP	DEP	TOP	DEP	TOP	DEP	TOP	DEP	TOP	DEP	TOP
<b>19,87</b>	<b>11</b>	3,78	<b>4</b>	9,43	<b>11</b>	22,39	<b>5</b>	23,06	<b>5</b>	1,08	<b>7</b>	1,2	<b>8</b>	2,68	<b>9</b>	0,06	<b>32</b>	-0,55	<b>38</b>	76,86	<b>18</b>	74,8	<b>45</b>	1,65	<b>96</b>

GENEPLUS		PM		TMD		PD		PS		PES		GPD		RD		AOL		EGS		STAY		IPP		PN	
IQG	TOP	DEP	TOP	DEP	TOP	DEP	TOP	DEP	TOP	DEP	TOP	DEP	TOP	DEP	TOP	DEP	TOP	DEP	TOP	DEP	TOP	DEP	TOP	DEP	TOP
<b>26,42</b>	<b>3</b>	4,68	<b>1</b>	9,42	<b>1</b>	8,75	<b>5</b>	21,9	<b>2</b>	1,12	<b>8</b>	12,43	<b>1</b>	0,94	<b>11</b>	3,09	<b>3</b>	-0,29	<b>62</b>	35,49	<b>16</b>	-7,10	<b>38</b>	0,72	<b>97</b>

PMGZ		PM-EM		TMD		PD-ED		PA-ED		PS-ED		PE-365		PE-450		AOL		ACAB		STAY		IPP		PN	
iABCZg	DECA	DEP	DECA	DEP	DECA	DEP	DECA	DEP	DECA	DEP	DECA	DEP	DECA	DEP	DECA	DEP	DECA	DEP	DECA	DEP	DECA	DEP	DECA	DEP	DECA
<b>18,34</b>	<b>1</b>	4,69	<b>1</b>	9,42	<b>1</b>	8,75	<b>1</b>	13,7	<b>1</b>	21,9	<b>1</b>	0,939	<b>1</b>	1,123	<b>1</b>	3,094	<b>1</b>	-0,293	<b>7</b>	35,49	<b>2</b>	-7,11	<b>4</b>	0,72	<b>10</b>

Prenhe do FENDER FIV GUADALUPE. Previsão de parto: 25/02/2025.

MGTe (ventre): 21,75 • TOP: 2% | IQG (ventre): 29,45 • TOP: 2% | iABCZ (ventre): 19,93 • DECA: 1

LOTE  
**67**

INDIVIDUAL | ANIMAL



Guadalupe Agropecuária

# A2718 GUADALUPE

RG: FGP A 2718 • NASC.: 27/10/2021 • FÊMEA



REM AGORTAN  
**REM ESPIÃO 007**  
REM CONSTELAÇÃO

**EL ZORRERO SINO**

TORNADO MAT.  
**BHARBY MAT.**  
SAIHA MAT.

REM TORIXORÉU  
**REM ARMADOR**  
REM RONDA

**4039 TE PO GUADALUPE**

NOSTAURO TE  
**1269 PO GUADALUPE**  
LA FLOR GUADALUPE

ANCP		MP120		DP210		DP365		DP450		DPE365		DPE450		DAOL		DACAB		DIPP		DSTAY		D3P		DPN	
MGTe	TOP	DEP	TOP	DEP	TOP	DEP	TOP	DEP	TOP	DEP	TOP	DEP	TOP	DEP	TOP	DEP	TOP	DEP	TOP	DEP	TOP	DEP	TOP	DEP	TOP
<b>30,65</b>	<b>0,5</b>	4,1	<b>3</b>	19,14	<b>0,5</b>	32,19	<b>0,5</b>	33,22	<b>0,5</b>	1,47	<b>3</b>	1,61	<b>4</b>	3,34	<b>5</b>	0,33	<b>10</b>	-1,32	<b>2</b>	87,12	<b>4</b>	91,52	<b>1</b>	0,73	<b>69</b>

GENEPLUS		PM		TMD		PD		PS		PES		GPD		RD		AOL		EGS		STAY		IPP		PN	
IQG	TOP	DEP	TOP	DEP	TOP	DEP	TOP	DEP	TOP	DEP	TOP	DEP	TOP	DEP	TOP	DEP	TOP	DEP	TOP	DEP	TOP	DEP	TOP	DEP	TOP
<b>39,72</b>	<b>0,1</b>	3,86	<b>2</b>	13,26	<b>0,1</b>	17,67	<b>0,1</b>	29,15	<b>0,1</b>	2,00	<b>0,5</b>	11,49	<b>2</b>	-0,31	<b>58</b>	2,85	<b>4</b>	4,80	<b>0,1</b>	39,17	<b>3</b>	-32,15	<b>0,5</b>	0,38	<b>77</b>

PMGZ		PM-EM		TMD		PD-ED		PA-ED		PS-ED		PE-365		PE-450		AOL		ACAB		STAY		IPP		PN	
iABCZg	DECA	DEP	DECA	DEP	DECA	DEP	DECA	DEP	DECA	DEP	DECA	DEP	DECA	DEP	DECA	DEP	DECA	DEP	DECA	DEP	DECA	DEP	DECA	DEP	DECA
<b>31,24</b>	<b>1</b>	3,86	<b>1</b>	13,26	<b>1</b>	17,67	<b>1</b>	23,78	<b>1</b>	29,15	<b>1</b>	1,307	<b>1</b>	1,996	<b>1</b>	2,851	<b>1</b>	4,802	<b>1</b>	39,17	<b>1</b>	-32,15	<b>1</b>	0,38	<b>9</b>

Prenhe do FABULOSO FIV GUADALUPE. Previsão de parto: 24/09/2024.

MGTe (ventre): 29,63 • TOP: 0,5% | IQG (ventre): 40,45 • TOP: 0,1% | iABCZ (ventre): 30,13 • DECA: 1

LOTE  
**68**

INDIVIDUAL | ANIMAL



Guadalupe Agropecuária

# A2040 FIV GUADALUPE

RG: FGP A 2040 • NASC.: 21/07/2021 • FÊMEA



REM TORIXORÉU  
REM ARMADOR  
REM RONDA

**BELO J.MACHADO**

REM UPONIC  
XAMONIX J.MACHADO  
PESITA J.MACHADO

BACKUP  
MÉRITO FIV VYDA  
GRAPA TE DE NAVIRAÍ

**3511 TE PO GUADALUPE**

FUNCIONÁRIO DE NAVIRAÍ  
SARA JONES FIV KA  
MAIS DA GENEBRA

ANCP		MP120		DP210		DP365		DP450		DPE365		DPE450		DAOL		DACAB		DIPP		DSTAY		D3P		DPN	
MGTe	TOP	DEP	TOP	DEP	TOP	DEP	TOP	DEP	TOP	DEP	TOP	DEP	TOP	DEP	TOP	DEP	TOP	DEP	TOP	DEP	TOP	DEP	TOP	DEP	TOP
<b>26,02</b>	<b>3</b>	1,4	<b>32</b>	17,89	<b>1</b>	34,26	<b>0,5</b>	34,54	<b>0,5</b>	1,22	<b>5</b>	1,45	<b>5</b>	3,33	<b>5</b>	0,19	<b>17</b>	-0,75	<b>22</b>	86,06	<b>5</b>	72,54	<b>54</b>	2,06	<b>99</b>

GENEPLUS		PM		TMD		PD		PS		PES		GPD		RD		AOL		EGS		STAY		IPP		PN	
IQG	TOP	DEP	TOP	DEP	TOP	DEP	TOP	DEP	TOP	DEP	TOP	DEP	TOP	DEP	TOP	DEP	TOP	DEP	TOP	DEP	TOP	DEP	TOP	DEP	TOP
<b>31,74</b>	<b>1</b>	2,14	<b>15</b>	10,52	<b>0,5</b>	16,17	<b>0,1</b>	31,70	<b>0,1</b>	2,15	<b>0,1</b>	15,53	<b>0,1</b>	-1,26	<b>91</b>	3,28	<b>2</b>	2,00	<b>5</b>	34,42	<b>22</b>	-15,58	<b>14</b>	1,26	<b>99</b>

PMGZ		PM-EM		TMD		PD-ED		PA-ED		PS-ED		PE-365		PE-450		AOL		ACAB		STAY		IPP		PN	
iABCZg	DECA	DEP	DECA	DEP	DECA	DEP	DECA	DEP	DECA	DEP	DECA	DEP	DECA	DEP	DECA	DEP	DECA	DEP	DECA	DEP	DECA	DEP	DECA	DEP	DECA
<b>24,84</b>	<b>1</b>	2,14	<b>2</b>	10,52	<b>1</b>	16,17	<b>1</b>	24,19	<b>1</b>	3,17	<b>1</b>	1,319	<b>1</b>	2,153	<b>1</b>	3,28	<b>1</b>	2	<b>1</b>	34,42	<b>2</b>	-15,58	<b>2</b>	1,26	<b>10</b>

Prenhe do LUCK FIV KATISPERA. Previsão de parto: 04/11/2024.

MGTe (ventre): 25,94 • TOP: 3% | IQG (ventre): 34,72 • TOP: 0,5% | iABCZ (ventre): 24,57 • DECA: 1

LOTE  
**69**

INDIVIDUAL | ANIMAL



Guadalupe Agropecuária

# A2921 GUADALUPE

RG: FGP A 2921 • NASC.: 19/11/2021 • FÊMEA



7308/04 PO PERDIZES  
**TRUCK DA ALO BRASIL**  
2014 DA ALO BRASIL

BACKUP  
**MÉRITO FIV VYDA**  
GRAPA TE DE NAVIRAÍ

**TNT**

**3047 PO GUADALUPE**

REM USP  
**GOROTÉIA**  
LILICA

BACANA DA MN  
**1436 PO GUADALUPE**  
TAIBA TE GUADALUPE

ANCP		MP120		DP210		DP365		DP450		DPE365		DPE450		DAOL		DACAB		DIPP		DSTAY		D3P		DPN	
MGTe	TOP	DEP	TOP	DEP	TOP	DEP	TOP	DEP	TOP	DEP	TOP	DEP	TOP	DEP	TOP	DEP	TOP	DEP	TOP	DEP	TOP	DEP	TOP	DEP	TOP
<b>25,03</b>	<b>3</b>	1,1	<b>39</b>	14,72	<b>2</b>	29,1	<b>1</b>	27,91	<b>2</b>	1,35	<b>4</b>	1,51	<b>4</b>	1,29	<b>24</b>	0,74	<b>2</b>	-1,58	<b>0,5</b>	87,36	<b>4</b>	87,23	<b>4</b>	1,6	<b>96</b>

GENEPLUS		PM		TMD		PD		PS		PES		GPD		RD		AOL		EGS		STAY		IPP		PN	
IQG	TOP	DEP	TOP	DEP	TOP	DEP	TOP	DEP	TOP	DEP	TOP	DEP	TOP	DEP	TOP	DEP	TOP	DEP	TOP	DEP	TOP	DEP	TOP	DEP	TOP
<b>23,88</b>	<b>5</b>	1,57	<b>24</b>	7,10	<b>6</b>	8,69	<b>5</b>	19,16	<b>3</b>	1,69	<b>1</b>	10,47	<b>3</b>	0,04	<b>42</b>	1,24	<b>27</b>	1,02	<b>20</b>	34,95	<b>19</b>	-27,41	<b>2</b>	0,16	<b>52</b>

PMGZ		PM-EM		TMD		PD-ED		PA-ED		PS-ED		PE-365		PE-450		AOL		ACAB		STAY		IPP		PN	
iABCZg	DECA	DEP	DECA	DEP	DECA	DEP	DECA	DEP	DECA	DEP	DECA	DEP	DECA	DEP	DECA	DEP	DECA	DEP	DECA	DEP	DECA	DEP	DECA	DEP	DECA
<b>19,20</b>	<b>1</b>	1,57	<b>2</b>	7,1	<b>1</b>	8,69	<b>1</b>	14,05	<b>1</b>	19,16	<b>1</b>	1,122	<b>1</b>	1,689	<b>1</b>	1,242	<b>3</b>	1,021	<b>2</b>	34,95	<b>2</b>	-27,41	<b>1</b>	0,16	<b>6</b>

Prenhe do LUCK FIV KATISPERA. Previsão de parto: 24/09/2024.

MGTe (ventre): 25,44 • TOP: 3% | IQG (ventre): 30,79 • TOP: 2% | iABCZ (ventre): 21,75 • DECA: 1

LOTE  
**70**

INDIVIDUAL | ANIMAL



Guadalupe Agropecuária

# A2723 GUADALUPE

RG: FGP A 2723 • NASC.: 29/10/2021 • FÊMEA



REM TORIXORÉU  
**REM ARMADOR**  
REM RONDA

**BELO J.MACHADO**

REM UPONIC  
**XAMONIX J.MACHADO**  
PESITA J.MACHADO

NEHRU MAT.  
**SHERLOCK MAT.**  
POLIANA MAT.

**4329 PO GUADALUPE**

ADIMATAN POI DA NJOP  
**1693 PO GUADALUPE**  
PREFERIDA GUADALUPE

ANCP		MP120		DP210		DP365		DP450		DPE365		DPE450		DAOL		DACAB		DIPP		DSTAY		D3P		DPN	
MGTe	TOP	DEP	TOP	DEP	TOP	DEP	TOP	DEP	TOP	DEP	TOP	DEP	TOP	DEP	TOP	DEP	TOP	DEP	TOP	DEP	TOP	DEP	TOP	DEP	TOP
<b>26,18</b>	<b>2</b>	1,96	<b>20</b>	14,98	<b>2</b>	30,97	<b>1</b>	32,18	<b>1</b>	1,5	<b>2</b>	1,71	<b>3</b>	2,55	<b>10</b>	0,5	<b>5</b>	-0,98	<b>9</b>	88,34	<b>3</b>	80,57	<b>21</b>	2,25	<b>99</b>

GENEPLUS		PM		TMD		PD		PS		PES		GPD		RD		AOL		EGS		STAY		IPP		PN	
IOG	TOP	DEP	TOP	DEP	TOP	DEP	TOP	DEP	TOP	DEP	TOP	DEP	TOP	DEP	TOP	DEP	TOP	DEP	TOP	DEP	TOP	DEP	TOP	DEP	TOP
<b>38,06</b>	<b>0,5</b>	2,52	<b>10</b>	8,03	<b>3</b>	10,88	<b>2</b>	28,52	<b>0,1</b>	1,58	<b>2</b>	17,63	<b>0,1</b>	0,18	<b>36</b>	3,11	<b>2</b>	3,98	<b>0,1</b>	38,86	<b>4</b>	-28,96	<b>1</b>	0,69	<b>96</b>

PMGZ		PM-EM		TMD		PD-ED		PA-ED		PS-ED		PE-365		PE-450		AOL		ACAB		STAY		IPP		PN	
iABCZg	DECA	DEP	DECA	DEP	DECA	DEP	DECA	DEP	DECA	DEP	DECA	DEP	DECA	DEP	DECA	DEP	DECA	DEP	DECA	DEP	DECA	DEP	DECA	DEP	DECA
<b>26,29</b>	<b>1</b>	2,52	<b>1</b>	8,03	<b>1</b>	10,88	<b>1</b>	20,65	<b>1</b>	28,52	<b>1</b>	1,407	<b>1</b>	1,581	<b>1</b>	3,107	<b>1</b>	3,982	<b>1</b>	38,86	<b>1</b>	-28,96	<b>1</b>	0,69	<b>10</b>

Prenhe do LUCK FIV KATISPERA. Previsão de parto: 04/11/2024.

MGTe (ventre): 26,01 • TOP: 3% | IQG (ventre): 37,87 • TOP: 0,5% | iABCZ (ventre): 25,3 • DECA: 1



LOTE  
**71**

INDIVIDUAL | ANIMAL



Guadalupe Agropecuária

# A2231 GUADALUPE

RG: FGP A 2231 • NASC.: 20/08/2021 • FÊMEA



REM TORIXORÉU  
**REM ARMADOR**  
REM RONDA

**GUERREIRO DA HORA**

TRUCK DA ALO BRASIL  
**2128 TE DA HORA**  
2174 DA JHR

REM RICKET  
**REM DANUT**  
REM PÁPRICA

**9592 FIV GUADALUPE**

REM USP  
**2984 TE PO GUADALUPE**  
533 LA GUADALUPE

ANCP		MP120		DP210		DP365		DP450		DPE365		DPE450		DAOL		DACAB		DIPP		DSTAY		D3P		DPN	
MGTe	TOP	DEP	TOP	DEP	TOP	DEP	TOP	DEP	TOP	DEP	TOP	DEP	TOP	DEP	TOP	DEP	TOP	DEP	TOP	DEP	TOP	DEP	TOP	DEP	TOP
<b>30,70</b>	<b>0,5</b>	4,97	<b>2</b>	19,33	<b>0,5</b>	36,77	<b>0,1</b>	36,43	<b>0,5</b>	1,33	<b>4</b>	1,86	<b>2</b>	3,71	<b>4</b>	0,64	<b>3</b>	-1,09	<b>5</b>	86,61	<b>4</b>	82,8	<b>13</b>	1,65	<b>96</b>

GENEPLUS		PM		TMD		PD		PS		PES		GPD		RD		AOL		EGS		STAY		IPP		PN	
IQG	TOP	DEP	TOP	DEP	TOP	DEP	TOP	DEP	TOP	DEP	TOP	DEP	TOP	DEP	TOP	DEP	TOP	DEP	TOP	DEP	TOP	DEP	TOP	DEP	TOP
<b>42,43</b>	<b>0,1</b>	4,77	<b>0,5</b>	14,51	<b>0,1</b>	16,69	<b>0,1</b>	32,71	<b>0,1</b>	2,10	<b>0,5</b>	16,02	<b>0,1</b>	-0,10	<b>49</b>	4,10	<b>0,5</b>	1,28	<b>14</b>	42,05	<b>0,5</b>	-32,07	<b>0,5</b>	0,96	<b>99</b>

PMGZ		PM-EM		TMD		PD-ED		PA-ED		PS-ED		PE-365		PE-450		AOL		ACAB		STAY		IPP		PN	
iABCZg	DECA	DEP	DECA	DEP	DECA	DEP	DECA	DEP	DECA	DEP	DECA	DEP	DECA	DEP	DECA	DEP	DECA	DEP	DECA	DEP	DECA	DEP	DECA	DEP	DECA
<b>33,91</b>	<b>1</b>	4,77	<b>1</b>	14,51	<b>1</b>	16,69	<b>1</b>	25,05	<b>1</b>	32,71	<b>1</b>	1,081	<b>1</b>	2,096	<b>1</b>	4,101	<b>1</b>	1,28	<b>2</b>	42,05	<b>1</b>	-32,07	<b>1</b>	0,96	<b>10</b>

Prenhe do ESTORIL MAT. Previsão de parto: 04/11/2024.

MGTe (ventre): 28,31 • TOP: 1% | IQG (ventre): 36,91 • TOP: 0,5% | iABCZ (ventre): 26,69 • DECA: 1



LOTE  
**73**

DUPLO | ANIMAIS

Guadalupe Agropecuária



# A2733 FIV GUADALUPE

RG: FGP A 2733 • NASC.: 30/10/2021 • FÊMEA



REM DANUT

SHERLOCK MAT.

FENDER FIV GUADALUPE

3827 TE PO GUADALUPE

3069 TE PO GUADALUPE

SARA JONES FIV KA

ANCP		MP120		DP210		DP365		DP450		DPE365		DPE450		DAOL		DACAB		DIPP		DSTAY		D3P		DPN	
MGTe	TOP	DEP	TOP	DEP	TOP	DEP	TOP	DEP	TOP	DEP	TOP	DEP	TOP	DEP	TOP	DEP	TOP	DEP	TOP	DEP	TOP	DEP	TOP	DEP	TOP
20,26	10	1,77	24	11,01	7	18,68	9	17,85	11	0,71	16	0,63	22	3,68	4	-0,07	61	-0,56	37	74,63	22	85,26	7	0	22

GENEPLUS		PM		TMD		PD		PS		PES		GPD		RD		AOL		EGS		STAY		IPP		PN	
IOG	TOP	DEP	TOP	DEP	TOP	DEP	TOP	DEP	TOP	DEP	TOP	DEP	TOP	DEP	TOP	DEP	TOP	DEP	TOP	DEP	TOP	DEP	TOP	DEP	TOP
20,70	8	0,92	37	5,36	13	8,47	6	15,38	7	1,37	4	6,91	13	0,00	44	1,92	13	-0,41	66	35,94	13	-18,60	8	-0,06	26

PMGZ		PM-EM		TMD		PD-ED		PA-ED		PS-ED		PE-365		PE-450		AOL		ACAB		STAY		IPP		PN	
iABCZg	DECA	DEP	DECA	DEP	DECA	DEP	DECA	DEP	DECA	DEP	DECA	DEP	DECA	DEP	DECA	DEP	DECA	DEP	DECA	DEP	DECA	DEP	DECA	DEP	DECA
16,30	1	0,92	4	5,37	1	8,47	1	12,35	1	15,38	1	0,761	1	1,368	1	1,924	1	-0,412	7	35,94	1	-18,6	1	-0,06	3

Prenhe do D8 DA EAO. Previsão de parto: 12/08/2024.

MGTe (ventre): 24,83 • TOP: 4% | IQG (ventre): 32,51 • TOP: 1% | iABCZ (ventre): 22,71 • DECA: 1

# A2530 GUADALUPE

RG: FGP A 2530 • NASC.: 25/09/2021 • FÊMEA



VELERO MAT.

REM EMBAIXADOR

CORUMBÁ MAT.

9925 GUADALUPE

AKODRA MAT.

1966 PO GUADALUPE

ANCP		MP120		DP210		DP365		DP450		DPE365		DPE450		DAOL		DACAB		DIPP		DSTAY		D3P		DPN	
MGTe	TOP	DEP	TOP	DEP	TOP	DEP	TOP	DEP	TOP	DEP	TOP	DEP	TOP	DEP	TOP	DEP	TOP	DEP	TOP	DEP	TOP	DEP	TOP	DEP	TOP
23,38	5	3,14	7	12,08	5	20,49	7	20,35	8	1,55	2	1,82	2	1,27	24	0,26	12	-1,4	1	81,72	10	94,53	0,1	1,23	90

GENEPLUS		PM		TMD		PD		PS		PES		GPD		RD		AOL		EGS		STAY		IPP		PN	
IOG	TOP	DEP	TOP	DEP	TOP	DEP	TOP	DEP	TOP	DEP	TOP	DEP	TOP	DEP	TOP	DEP	TOP	DEP	TOP	DEP	TOP	DEP	TOP	DEP	TOP
25,93	3	3,11	6	8,65	2	11,83	1	19,62	3	2,14	0,5	7,79	9	0,42	26	1,30	25	1,51	10	35,20	17	-25,30	3	0,54	89

PMGZ		PM-EM		TMD		PD-ED		PA-ED		PS-ED		PE-365		PE-450		AOL		ACAB		STAY		IPP		PN	
iABCZg	DECA	DEP	DECA	DEP	DECA	DEP	DECA	DEP	DECA	DEP	DECA	DEP	DECA	DEP	DECA	DEP	DECA	DEP	DECA	DEP	DECA	DEP	DECA	DEP	DECA
21,80	1	3,11	1	8,65	1	11,83	1	16,31	1	19,62	1	1,46	1	2,14	1	1,299	2	1,513	1	35,2	2	-25,3	1	0,53	10

Prenhe do REM CH LÍDER. Previsão de parto: 14/12/2024.

MGTe (ventre): 27,07 • TOP: 2% | IQG (ventre): 32,74 • TOP: 1% | iABCZ (ventre): 25,14 • DECA: 1

## MÉDIA

IDADE (meses)	ANCP		GENEPLUS		PMGZ		MÉDIA - AVALIAÇÕES VENTRE					
33	MGTe	TOP%	IOG	TOP%	iABCZg	DECA	MGTe	TOP%	IOG	TOP%	iABCZg	DECA
	21,82	8	23,31	5	19,05	1	25,95	3	32,63	1	23,92	1

LOTE  
**74**

DUPLO | ANIMAIS

Guadalupe Agropecuária



## A2290 GUADALUPE

RG: FGP A 2290 • NASC.: 01/09/2021 • FÊMEA



ZAPP BEABISA

ABHIMA POI DA NJOP

**DAMASCO MAT.**

**3926 PO GUADALUPE**

AMBOA MAT.

1008 PO GUADALUPE

ANCP		MP120		DP210		DP365		DP450		DPE365		DPE450		DAOL		DACAB		DIPP		DSTAY		D3P		DPN	
MGTe	TOP	DEP	TOP	DEP	TOP	DEP	TOP	DEP	TOP	DEP	TOP	DEP	TOP	DEP	TOP	DEP	TOP	DEP	TOP	DEP	TOP	DEP	TOP	DEP	TOP
17,60	16	3,15	7	2,85	47	10,34	30	10,73	29	1,07	7	1,42	5	3,85	3	0,39	8	-1,09	5	77,28	18	85,48	7	0,21	35

GENEPLUS		PM		TMD		PD		PS		PES		GPD		RD		AOL		EGS		STAY		IPP		PN	
IOG	TOP	DEP	TOP	DEP	TOP	DEP	TOP	DEP	TOP	DEP	TOP	DEP	TOP	DEP	TOP	DEP	TOP	DEP	TOP	DEP	TOP	DEP	TOP	DEP	TOP
30,60	2	3,06	6	4,15	23	-2,65	91	9,08	27	1,56	2	11,73	2	2,10	0,5	4,21	0,5	2,65	1	38,01	6	-16,98	11	-0,30	9

PMGZ		PM-EM		TMD		PD-ED		PA-ED		PS-ED		PE-365		PE-450		AOL		ACAB		STAY		IPP		PN	
iABCZg	DECA	DEP	DECA	DEP	DECA	DEP	DECA	DEP	DECA	DEP	DECA	DEP	DECA	DEP	DECA	DEP	DECA	DEP	DECA	DEP	DECA	DEP	DECA	DEP	DECA
12,04	2	3,06	1	4,15	2	-2,65	9	2,47	5	9,08	2	1,134	1	1,563	1	4,211	1	2,649	1	38,01	1	-16,99	1	-0,3	1

Prenhe do REM PASSAPORTE. Previsão de parto: 12/08/2024.

MGTe (ventre): 26,47 • TOP: 2% | IQG (ventre): 40,61 • TOP: 0,1% | iABCZ (ventre): 25,32 • DECA: 1

## A2648 GUADALUPE

RG: FGP A 26484 • NASC.: 19/10/2021 • FÊMEA



OPERÁRIO COL.

RIMSKI DA GUADALUPE

**RAJAN COL.**

**1326 LA GUADALUPE**

PELOTA COL.

045 GUADIANA

ANCP		MP120		DP210		DP365		DP450		DPE365		DPE450		DAOL		DACAB		DIPP		DSTAY		D3P		DPN	
MGTe	TOP	DEP	TOP	DEP	TOP	DEP	TOP	DEP	TOP	DEP	TOP	DEP	TOP	DEP	TOP	DEP	TOP	DEP	TOP	DEP	TOP	DEP	TOP	DEP	TOP
18,78	13	3,06	8	10,83	8	22,53	5	21,24	7	-0,06	69	-0,28	82	2,04	14	-0,21	85	-0,75	22	79,83	13	74,98	44	1,73	97

GENEPLUS		PM		TMD		PD		PS		PES		GPD		RD		AOL		EGS		STAY		IPP		PN	
IOG	TOP	DEP	TOP	DEP	TOP	DEP	TOP	DEP	TOP	DEP	TOP	DEP	TOP	DEP	TOP	DEP	TOP	DEP	TOP	DEP	TOP	DEP	TOP	DEP	TOP
22,66	6	1,11	33	5,97	10	7,40	10	18,79	3	1,23	6	11,39	2	-1,38	93	2,52	6	-0,48	68	38,81	4	-16,70	11	0,20	57

PMGZ		PM-EM		TMD		PD-ED		PA-ED		PS-ED		PE-365		PE-450		AOL		ACAB		STAY		IPP		PN	
iABCZg	DECA	DEP	DECA	DEP	DECA	DEP	DECA	DEP	DECA	DEP	DECA	DEP	DECA	DEP	DECA	DEP	DECA	DEP	DECA	DEP	DECA	DEP	DECA	DEP	DECA
18,98	1	1,12	3	5,97	1	7,4	1	13,59	1	18,79	1	1,105	1	1,235	1	2,524	1	-0,477	7	38,81	1	-16,71	1	0,2	7

Prenhe do DEMOLIDOR FIV DA EAO. Previsão de parto: 12/08/2024.

MGTe (ventre): 25,03 • TOP: 3% | IQG (ventre): 37,11 • TOP: 0,5% | iABCZ (ventre): 27,09 • DECA: 1

MÉDIA

IDADE (meses)	ANCP		GENEPLUS		PMGZ		MÉDIA - AVALIAÇÕES VENTRE					
34	MGTe	TOP%	IOG	TOP%	iABCZg	DECA	MGTe	TOP%	IOG	TOP%	iABCZg	DECA
	18,19	14	26,63	3	15,51	1	25,75	3	38,86	0,5	26,21	1

LOTE  
**75**

DUPLO | ANIMAIS

Guadalupe Agropecuária



## A2534 GUADALUPE

RG: FGP A 2534 • NASC.: 25/09/2021 • FÊMEA



VELERO MAT.

REM USP

**CORUMBÁ MAT.**

**A450 FIV GUADALUPE**

AKODRA MAT.

3035 TE PO GUADALUPE

ANCP		MP120		DP210		DP365		DP450		DPE365		DPE450		DAOL		DACAB		DIPP		DSTAY		D3P		DPN	
MGTe	TOP	DEP	TOP	DEP	TOP	DEP	TOP	DEP	TOP	DEP	TOP	DEP	TOP	DEP	TOP	DEP	TOP	DEP	TOP	DEP	TOP	DEP	TOP	DEP	TOP
17,57	16	1,09	39	5,07	31	12,91	22	13,52	21	0,98	9	1,62	3	-0,04	66	-0,08	63	-1,53	0,5	88,88	2	90,9	1	-0,64	4

GENEPLUS		PM		TMD		PD		PS		PES		GPD		RD		AOL		EGS		STAY		IPP		PN	
IQG	TOP	DEP	TOP	DEP	TOP	DEP	TOP	DEP	TOP	DEP	TOP	DEP	TOP	DEP	TOP	DEP	TOP	DEP	TOP	DEP	TOP	DEP	TOP	DEP	TOP
23,05	6	0,66	43	3,87	25	4,82	26	13,42	12	1,69	1	8,60	7	0,60	20	0,33	53	-0,89	80	38,65	4	-40,30	0,1	-0,66	1

PMGZ		PM-EM		TMD		PD-ED		PA-ED		PS-ED		PE-365		PE-450		AOL		ACAB		STAY		IPP		PN	
iABCZg	DECA	DEP	DECA	DEP	DECA	DEP	DECA	DEP	DECA	DEP	DECA	DEP	DECA	DEP	DECA	DEP	DECA	DEP	DECA	DEP	DECA	DEP	DECA	DEP	DECA
18,91	1	0,66	4	3,87	2	4,82	2	10,22	1	13,42	1	0,851	1	1,692	1	0,333	5	-0,889	8	38,65	1	-40,3	1	-0,66	1

Prenhe do REM CH LÍDER. Previsão de parto: 04/11/2024.

MGTe (ventre): 24,17 • TOP: 4% | IQG (ventre): 31,31 • TOP: 1% | iABCZ (ventre): 23,7 • DECA: 1

## A2082 GUADALUPE

RG: FGP A 2082 • NASC.: 25/07/2021 • FÊMEA



REM ARMADOR

JABRIEL FIV DE NAVIRAÍ

**BELO J.MACHADO**

**1786 LA GUADALUPE**

XAMONIX J.MACHADO

237 GUADIANA

ANCP		MP120		DP210		DP365		DP450		DPE365		DPE450		DAOL		DACAB		DIPP		DSTAY		D3P		DPN	
MGTe	TOP	DEP	TOP	DEP	TOP	DEP	TOP	DEP	TOP	DEP	TOP	DEP	TOP	DEP	TOP	DEP	TOP	DEP	TOP	DEP	TOP	DEP	TOP	DEP	TOP
22,05	7	-0,02	73	10,64	8	19,23	9	19,92	8	1,75	1	1,99	2	2,01	15	0,87	2	-0,79	19	87,64	3	84,17	10	-0,14	15

GENEPLUS		PM		TMD		PD		PS		PES		GPD		RD		AOL		EGS		STAY		IPP		PN	
IQG	TOP	DEP	TOP	DEP	TOP	DEP	TOP	DEP	TOP	DEP	TOP	DEP	TOP	DEP	TOP	DEP	TOP	DEP	TOP	DEP	TOP	DEP	TOP	DEP	TOP
26,76	3	3,98	2	7,06	6	3,54	38	11,17	19	0,90	14	7,63	10	0,66	18	0,75	40	2,83	1	41,91	0,5	-37,06	0,1	0,15	51

PMGZ		PM-EM		TMD		PD-ED		PA-ED		PS-ED		PE-365		PE-450		AOL		ACAB		STAY		IPP		PN	
iABCZg	DECA	DEP	DECA	DEP	DECA	DEP	DECA	DEP	DECA	DEP	DECA	DEP	DECA	DEP	DECA	DEP	DECA	DEP	DECA	DEP	DECA	DEP	DECA	DEP	DECA
20,99	1	3,98	1	7,06	1	3,54	3	8,62	2	11,17	2	0,655	1	0,903	1	0,753	4	2,826	1	41,91	1	-37,06	1	0,15	6

Prenhe do REM CH LÍDER. Previsão de parto: 16/12/2024.

MGTe (ventre): 26,4 • TOP: 2% | IQG (ventre): 33,16 • TOP: 1% | iABCZ (ventre): 24,74 • DECA: 1

MÉDIA

IDADE (meses)	ANCP		GENEPLUS		PMGZ		MÉDIA - AVALIAÇÕES VENTRE					
35	MGTe	TOP%	IQG	TOP%	iABCZg	DECA	MGTe	TOP%	IQG	TOP%	iABCZg	DECA
	19,81	11	24,91	4	19,95	1	25,29	3	32,23	1	24,22	1

LOTE  
**76**

DUPLO | ANIMAIS

Guadalupe Agropecuária



## A2285 GUADALUPE

RG: FGP A 2285 • NASC.: 31/08/2021 • FÊMEA



REM ARMADOR

AMBURAJAN POI DA NJOP

**BELO J.MACHADO**

**3851 PO GUADALUPE**

XAMONIX J.MACHADO

CANTATA DO B.RICO

ANCP		MP120		DP210		DP365		DP450		DPE365		DPE450		DAOL		DACAB		DIPP		DSTAY		D3P		DPN	
MGTe	TOP	DEP	TOP	DEP	TOP	DEP	TOP	DEP	TOP	DEP	TOP	DEP	TOP	DEP	TOP	DEP	TOP	DEP	TOP	DEP	TOP	DEP	TOP	DEP	TOP
17,77	15	1,04	41	6,04	25	10,15	31	8,94	36	1,26	5	1,73	3	2,01	15	-0,12	71	-1,17	4	87,75	3	85,92	6	0,22	36

GENEPLUS		PM		TMD		PD		PS		PES		GPD		RD		AOL		EGS		STAY		IPP		PN	
IOG	TOP	DEP	TOP	DEP	TOP	DEP	TOP	DEP	TOP	DEP	TOP	DEP	TOP	DEP	TOP	DEP	TOP	DEP	TOP	DEP	TOP	DEP	TOP	DEP	TOP
28,11	2	2,28	13	7,87	4	10,98	2	20,94	2	1,99	0,5	9,96	4	-0,04	46	2,26	8	1,86	6	38,13	5	-7,92	35	0,67	95

PMGZ		PM-EM		TMD		PD-ED		PA-ED		PS-ED		PE-365		PE-450		AOL		ACAB		STAY		IPP		PN	
iABCZg	DECA	DEP	DECA	DEP	DECA	DEP	DECA	DEP	DECA	DEP	DECA	DEP	DECA	DEP	DECA	DEP	DECA	DEP	DECA	DEP	DECA	DEP	DECA	DEP	DECA
20,51	1	2,28	1	7,87	1	10,98	1	16,18	1	20,94	1	1,423	1	1,994	1	2,26	1	1,856	1	38,13	1	-7,92	3	0,67	10

Prenhe do LUCK FIV KATISPERA. Previsão de parto: 24/09/2024.

MGTe (ventre): 21,81 • TOP: 7% | IQG (ventre): 32,9 • TOP: 1% | iABCZ (ventre): 22,41 • DECA: 1

## A2673 GUADALUPE

RG: FGP A 2673 • NASC.: 22/10/2021 • FÊMEA



REM ARMADOR

ÍDOLO MRA

**GUERREIRO DA HORA**

**366 LA GUADIANA**

2128 TE DA HORA

594 GUADIANA

ANCP		MP120		DP210		DP365		DP450		DPE365		DPE450		DAOL		DACAB		DIPP		DSTAY		D3P		DPN	
MGTe	TOP	DEP	TOP	DEP	TOP	DEP	TOP	DEP	TOP	DEP	TOP	DEP	TOP	DEP	TOP	DEP	TOP	DEP	TOP	DEP	TOP	DEP	TOP	DEP	TOP
20,76	9	1,7	37	8,68	13	15,79	15	17,4	12	0,09	49	-0,21	77	3,92	3	-0,32	95	-0,56	37	89,45	2	84,75	8	0,95	80

GENEPLUS		PM		TMD		PD		PS		PES		GPD		RD		AOL		EGS		STAY		IPP		PN	
IOG	TOP	DEP	TOP	DEP	TOP	DEP	TOP	DEP	TOP	DEP	TOP	DEP	TOP	DEP	TOP	DEP	TOP	DEP	TOP	DEP	TOP	DEP	TOP	DEP	TOP
29,31	2	2,58	10	8,36	3	9,58	3	18,80	3	0,53	32	9,22	5	-0,20	54	3,98	0,5	1,31	13	43,47	0,5	-11,4	25	0,54	90

PMGZ		PM-EM		TMD		PD-ED		PA-ED		PS-ED		PE-365		PE-450		AOL		ACAB		STAY		IPP		PN	
iABCZg	DECA	DEP	DECA	DEP	DECA	DEP	DECA	DEP	DECA	DEP	DECA	DEP	DECA	DEP	DECA	DEP	DECA	DEP	DECA	DEP	DECA	DEP	DECA	DEP	DECA
21,71	1	2,58	1	8,36	1	9,58	1	14,89	1	18,8	1	0,156	5	0,526	3	3,978	1	1,309	2	43,47	1	-11,4	2	0,54	10

Prenhe do ESTORIL MAT. Previsão de parto: 05/11/2024.

MGTe (ventre): 23,34 • TOP: 5% | IQG (ventre): 30,35 • TOP: 2% | iABCZ (ventre): 20,59 • DECA: 1

### MÉDIA

IDADE (meses)	ANCP		GENEPLUS		PMGZ		MÉDIA - AVALIAÇÕES VENTRE					
34	MGTe	TOP%	IOG	TOP%	iABCZg	DECA	MGTe	TOP%	IOG	TOP%	iABCZg	DECA
	19,27	12	28,71	2	21,11	1	22,58	7	31,62	1	21,50	1

Guadalupe Agropecuária



# A2795 GUADALUPE

RG: FGP A 2795 • NASC.: 04/11/2021 • FÊMEA



REM ARMADOR

2853 PO GUADALUPE

**BELO J.MACHADO**

**A232 GUADALUPE**

XAMONIX J.MACHADO

2817 PO GUADALUPE

ANCP		MP120		DP210		DP365		DP450		DPE365		DPE450		DAOL		DACAB		DIPP		DSTAY		D3P		DPN	
MGTe	TOP	DEP	TOP	DEP	TOP	DEP	TOP	DEP	TOP	DEP	TOP	DEP	TOP	DEP	TOP	DEP	TOP	DEP	TOP	DEP	TOP	DEP	TOP	DEP	TOP
19,03	13	-2,49	99	8,93	12	15,46	15	16,44	14	1,25	5	1,46	5	2,09	14	-0,01	47	-1,45	0,5	85,04	6	89,11	2	-0,72	3

GENEPLUS		PM		TMD		PD		PS		PES		GPD		RD		AOL		EGS		STAY		IPP		PN	
IOG	TOP	DEP	TOP	DEP	TOP	DEP	TOP	DEP	TOP	DEP	TOP	DEP	TOP	DEP	TOP	DEP	TOP	DEP	TOP	DEP	TOP	DEP	TOP	DEP	TOP
34,10	0,5	-0,67	73	3,60	28	7,92	8	15,56	7	1,94	0,5	7,64	10	0,03	43	3,17	2	4,50	0,1	43,40	0,5	-32,70	0,5	-0,52	2

PMGZ		PM-EM		TMD		PD-ED		PA-ED		PS-ED		PE-365		PE-450		AOL		ACAB		STAY		IPP		PN	
iABCZg	DECA	DEP	DECA	DEP	DECA	DEP	DECA	DEP	DECA	DEP	DECA	DEP	DECA	DEP	DECA	DEP	DECA	DEP	DECA	DEP	DECA	DEP	DECA	DEP	DECA
21,77	1	-0,67	7	3,6	3	7,92	1	10,45	1	15,56	1	1,03	1	1,943	1	3,166	1	4,498	1	43,4	1	-32,7	1	-0,52	1

Prenhe do B6777 DA S.NICE. Previsão de parto: 16/12/2024.

MGTe (ventre): 22,37 • TOP: 6% | IQG (ventre): 33,37 • TOP: 1% | iABCZ (ventre): 21,3 • DECA: 1

# A2754 FIV GUADALUPE

RG: FGP A 2754 • NASC.: 31/10/2021 • FÊMEA



REM ARMADOR

BACKUP

**BELO J.MACHADO**

**7154 DA EAO**

XAMONIX J.MACHADO

9322 DA EAO

ANCP		MP120		DP210		DP365		DP450		DPE365		DPE450		DAOL		DACAB		DIPP		DSTAY		D3P		DPN	
MGTe	TOP	DEP	TOP	DEP	TOP	DEP	TOP	DEP	TOP	DEP	TOP	DEP	TOP	DEP	TOP	DEP	TOP	DEP	TOP	DEP	TOP	DEP	TOP	DEP	TOP
17,79	15	1,28	35	5,2	30	14,13	18	15,77	15	0,65	18	0,6	23	0,7	35	0,42	7	-0,81	18	91,69	1	81,07	19	-0,82	2

GENEPLUS		PM		TMD		PD		PS		PES		GPD		RD		AOL		EGS		STAY		IPP		PN	
IOG	TOP	DEP	TOP	DEP	TOP	DEP	TOP	DEP	TOP	DEP	TOP	DEP	TOP	DEP	TOP	DEP	TOP	DEP	TOP	DEP	TOP	DEP	TOP	DEP	TOP
27,03	3	2,49	11	4,43	20	3,78	36	16,61	6	0,81	18	12,84	1	-0,40	63	1,44	22	2,49	2	39,39	3	-18,95	8	-0,62	1

PMGZ		PM-EM		TMD		PD-ED		PA-ED		PS-ED		PE-365		PE-450		AOL		ACAB		STAY		IPP		PN	
iABCZg	DECA	DEP	DECA	DEP	DECA	DEP	DECA	DEP	DECA	DEP	DECA	DEP	DECA	DEP	DECA	DEP	DECA	DEP	DECA	DEP	DECA	DEP	DECA	DEP	DECA
17,13	1	2,49	1	4,43	2	3,78	3	11,05	1	16,62	1	0,589	2	0,805	2	1,436	2	2,49	1	39,39	1	-18,96	1	-0,62	1

Prenhe do B6777 DA S.NICE. Previsão de parto: 24/09/2024.

MGTe (ventre): 21,76 • TOP: 7% | IQG (ventre): 29,83 • TOP: 2% | iABCZ (ventre): 18,98 • DECA: 1

## MÉDIA

IDADE (meses)	ANCP		GENEPLUS		PMGZ		MÉDIA - AVALIAÇÕES VENTRE					
	MGTe	TOP%	IOG	TOP%	iABCZg	DECA	MGTe	TOP%	IOG	TOP%	iABCZg	DECA
<b>32</b>	18,41	14	30,57	2	19,45	1	22,07	7	31,60	1	20,14	1

LOTE  
**78**

DUPLO | ANIMAIS

Guadalupe Agropecuária



## A2641 GUADALUPE

RG: FGP A 2641 • NASC.: 19/10/2021 • FÊMEA



REM DULLDOG

ACAPULCO 3 TE GUADALUPE

**REM GLADIADOR**

**2390 PO GUADALUPE**

REM CARMESIN

66 LA GUADIANA

ANCP		MP120		DP210		DP365		DP450		DPE365		DPE450		DAOL		DACAB		DIPP		DSTAY		D3P		DPN	
MGTe	TOP	DEP	TOP	DEP	TOP	DEP	TOP	DEP	TOP	DEP	TOP	DEP	TOP	DEP	TOP	DEP	TOP	DEP	TOP	DEP	TOP	DEP	TOP	DEP	TOP
16,75	18	2,83	9	4,72	33	12,7	22	13,06	22	0,71	16	1,01	12	1,84	17	0,46	6	-0,45	47	78,63	15	82,21	15	0,71	68

GENEPLUS		PM		TMD		PD		PS		PES		GPD		RD		AOL		EGS		STAY		IPP		PN	
IOG	TOP	DEP	TOP	DEP	TOP	DEP	TOP	DEP	TOP	DEP	TOP	DEP	TOP	DEP	TOP	DEP	TOP	DEP	TOP	DEP	TOP	DEP	TOP	DEP	TOP
24,51	4	1,85	19	4,29	21	5,09	24	13,83	11	1,22	6	8,75	6	0,75	15	1,50	21	2,21	3	39,83	2	-9,38	30	0,20	57

PMGZ		PM-EM		TMD		PD-ED		PA-ED		PS-ED		PE-365		PE-450		AOL		ACAB		STAY		IPP		PN	
iABCZg	DECA	DEP	DECA	DEP	DECA	DEP	DECA	DEP	DECA	DEP	DECA	DEP	DECA	DEP	DECA	DEP	DECA	DEP	DECA	DEP	DECA	DEP	DECA	DEP	DECA
15,61	1	1,85	2	4,29	2	5,09	2	9,89	1	13,83	1	0,748	1	1,218	1	1,501	2	2,214	1	39,83	1	-9,38	3	0,2	7

Prenhe do INVICTUS TE DA HORA. Previsão de parto: 16/12/2024.

MGTe (ventre): 22,64 • TOP: 6% | IQG (ventre): 32,3 • TOP: 1% | iABCZ (ventre): 18,03 • DECA: 1

## A2499 GUADALUPE

RG: FGP A 2499 • NASC.: 19/09/2021 • FÊMEA



REM ARMADOR

GENERAL DA MN

**GUERREIRO DA HORA**

**A223 GUADALUPE**

2128 TE DA HORA

1746 PO GUADALUPE

ANCP		MP120		DP210		DP365		DP450		DPE365		DPE450		DAOL		DACAB		DIPP		DSTAY		D3P		DPN	
MGTe	TOP	DEP	TOP	DEP	TOP	DEP	TOP	DEP	TOP	DEP	TOP	DEP	TOP	DEP	TOP	DEP	TOP	DEP	TOP	DEP	TOP	DEP	TOP	DEP	TOP
25,94	3	-0,51	86	14,77	2	19,68	8	19,37	9	0,86	12	1,19	8	4,42	2	0,1	26	-1,23	3	95,37	0,1	91,16	1	2	99

GENEPLUS		PM		TMD		PD		PS		PES		GPD		RD		AOL		EGS		STAY		IPP		PN	
IOG	TOP	DEP	TOP	DEP	TOP	DEP	TOP	DEP	TOP	DEP	TOP	DEP	TOP	DEP	TOP	DEP	TOP	DEP	TOP	DEP	TOP	DEP	TOP	DEP	TOP
26,19	3	-0,10	61	6,39	8	12,74	0,5	20,95	2	1,38	4	8,21	8	-1,53	95	3,95	0,5	1,23	15	42,90	0,5	-10,53	27	1,03	99

PMGZ		PM-EM		TMD		PD-ED		PA-ED		PS-ED		PE-365		PE-450		AOL		ACAB		STAY		IPP		PN	
iABCZg	DECA	DEP	DECA	DEP	DECA	DEP	DECA	DEP	DECA	DEP	DECA	DEP	DECA	DEP	DECA	DEP	DECA	DEP	DECA	DEP	DECA	DEP	DECA	DEP	DECA
22,32	1	-0,1	6	6,39	1	12,74	1	15,71	1	20,95	1	0,886	1	1,381	1	3,951	1	1,226	2	42,9	1	-10,53	3	1,03	10

Prenhe do REM CH LÍDER. Previsão de parto: 16/12/2024.

MGTe (ventre): 28,35 • TOP: 1% | IQG (ventre): 32,87 • TOP: 1% | iABCZ (ventre): 25,4 • DECA: 1

### MÉDIA

IDADE (meses)	ANCP		GENEPLUS		PMGZ		MÉDIA - AVALIAÇÕES VENTRE					
	MGTe	TOP%	IOG	TOP%	iABCZg	DECA	MGTe	TOP%	IOG	TOP%	iABCZg	DECA
<b>33</b>	21,35	8	25,35	4	18,97	1	25,50	3	32,58	1	21,71	1



LOTE  
**79**

DUPLO | ANIMAIS

Guadalupe Agropecuária



## A2642 GUADALUPE

RG: FGP A 2642 • NASC.: 19/10/2021 • FÊMEA



OPERÁRIO COL

DOLMAN IZ

**RAJAN COL.**

**1326 PO GUADALUPE**

PELOTA COL

FITINA DO B.RICO

ANCP		MP120		DP210		DP365		DP450		DPE365		DPE450		DAOL		DACAB		DIPP		DSTAY		D3P		DPN	
MGTe	TOP	DEP	TOP	DEP	TOP	DEP	TOP	DEP	TOP	DEP	TOP	DEP	TOP	DEP	TOP	DEP	TOP	DEP	TOP	DEP	TOP	DEP	TOP	DEP	TOP
18,55	14	3,81	4	5,47	28	12,63	22	9,76	32	0,4	27	0,72	19	1,61	19	0,26	12	-1,02	7	88,82	2	86,86	5	0,27	39

GENEPLUS		PM		TMD		PD		PS		PES		GPD		RD		AOL		EGS		STAY		IPP		PN	
IOG	TOP	DEP	TOP	DEP	TOP	DEP	TOP	DEP	TOP	DEP	TOP	DEP	TOP	DEP	TOP	DEP	TOP	DEP	TOP	DEP	TOP	DEP	TOP	DEP	TOP
21,75	7	2,26	13	3,30	31	0,11	72	5,49	44	0,58	28	5,38	22	1,83	2	0,61	45	1,21	15	41,92	0,5	-38,26	0,1	-0,17	16

PMGZ		PM-EM		TMD		PD-ED		PA-ED		PS-ED		PE-365		PE-450		AOL		ACAB		STAY		IPP		PN	
iABCZg	DECA	DEP	DECA	DEP	DECA	DEP	DECA	DEP	DECA	DEP	DECA	DEP	DECA	DEP	DECA	DEP	DECA	DEP	DECA	DEP	DECA	DEP	DECA	DEP	DECA
15,98	1	2,26	2	3,3	3	0,11	7	1,97	6	5,49	4	0,332	3	0,585	3	0,611	4	1,213	2	41,92	1	-38,26	1	-0,17	2

Prenhe do INVICTUS TE DA HORA. Previsão de parto: 24/09/2024.

MGTe (ventre): 23,55 • TOP: 5% | IQG (ventre): 30,92 • TOP: 1% | iABCZ (ventre): 18,21 • DECA: 1

## A2969 GUADALUPE

RG: FGP A 2969 • NASC.: 29/11/2021 • FÊMEA



TRUCK DA ALO BRASIL

RIMSKI DA GUADALUPE

**TNT**

**2014 PO GUADALUPE**

GOROTÉIA

469 LA GUADALUPE

ANCP		MP120		DP210		DP365		DP450		DPE365		DPE450		DAOL		DACAB		DIPP		DSTAY		D3P		DPN	
MGTe	TOP	DEP	TOP	DEP	TOP	DEP	TOP	DEP	TOP	DEP	TOP	DEP	TOP	DEP	TOP	DEP	TOP	DEP	TOP	DEP	TOP	DEP	TOP	DEP	TOP
21,27	8	2,11	18	9,89	10	20,78	7	20,07	8	1,3	4	1,65	3	1,62	19	-0,29	93	-0,85	15	83,15	8	90,43	1	1,64	96

GENEPLUS		PM		TMD		PD		PS		PES		GPD		RD		AOL		EGS		STAY		IPP		PN	
IOG	TOP	DEP	TOP	DEP	TOP	DEP	TOP	DEP	TOP	DEP	TOP	DEP	TOP	DEP	TOP	DEP	TOP	DEP	TOP	DEP	TOP	DEP	TOP	DEP	TOP
17,81	12	2,71	9	7,02	6	8,30	6	17,30	5	1,63	2	9,00	6	-0,87	81	1,79	15	-1,63	94	35,85	14	-3,76	51	1,30	99

PMGZ		PM-EM		TMD		PD-ED		PA-ED		PS-ED		PE-365		PE-450		AOL		ACAB		STAY		IPP		PN	
iABCZg	DECA	DEP	DECA	DEP	DECA	DEP	DECA	DEP	DECA	DEP	DECA	DEP	DECA	DEP	DECA	DEP	DECA	DEP	DECA	DEP	DECA	DEP	DECA	DEP	DECA
15,87	1	2,71	1	7,02	1	8,3	1	13,74	1	17,3	1	0,907	1	1,628	1	1,795	2	-1,635	10	35,85	1	-3,76	5	1,3	10

Prenhe do FABULOSO FIV GUADALUPE. Previsão de parto: 24/09/2024.

MGTe (ventre): 24,93 • TOP: 3% | IQG (ventre): 29,49 • TOP: 2% | iABCZ (ventre): 22,44 • DECA: 1

### MÉDIA

IDADE (meses)	ANCP		GENEPLUS		PMGZ		MÉDIA - AVALIAÇÕES VENTRE					
32	MGTe	TOP%	IOG	TOP%	iABCZg	DECA	MGTe	TOP%	IOG	TOP%	iABCZg	DECA
	19,91	11	19,78	9	15,93	1	24,24	4	30,21	2	20,33	1

LOTE  
**80**

DUPLO | ANIMAIS

Guadalupe Agropecuária



## A2266 GUADALUPE

RG: FGP A 2266 • NASC.: 26/08/2021 • FÊMEA



OPERÁRIO COL.

AMBURAJAN POI DA NJOP

**RAJAN COL.**

**3817 PO GUADALUPE**

PELOTA COL.

OBLÍQUA DA GUADALUPE

ANCP		MP120		DP210		DP365		DP450		DPE365		DPE450		DAOL		DACAB		DIPP		DSTAY		D3P		DPN	
MGTe	TOP	DEP	TOP	DEP	TOP	DEP	TOP	DEP	TOP	DEP	TOP	DEP	TOP	DEP	TOP	DEP	TOP	DEP	TOP	DEP	TOP	DEP	TOP	DEP	TOP
18,61	13	2,27	16	10,02	9	17,43	11	19,17	9	0,89	11	1,25	7	1,27	24	0,2	16	-0,68	27	85,88	5	70,85	60	1,25	90

GENEPLUS		PM		TMD		PD		PS		PES		GPD		RD		AOL		EGS		STAY		IPP		PN	
IQG	TOP	DEP	TOP	DEP	TOP	DEP	TOP	DEP	TOP	DEP	TOP	DEP	TOP	DEP	TOP	DEP	TOP	DEP	TOP	DEP	TOP	DEP	TOP	DEP	TOP
30,55	2	0,73	41	5,20	15	9,08	4	18,83	3	1,62	2	9,75	4	0,03	43	3,28	2	1,63	8	41,54	1	-29,45	1	-0,13	19

PMGZ		PM-EM		TMD		PD-ED		PA-ED		PS-ED		PE-365		PE-450		AOL		ACAB		STAY		IPP		PN	
iABCZg	DECA	DEP	DECA	DEP	DECA	DEP	DECA	DEP	DECA	DEP	DECA	DEP	DECA	DEP	DECA	DEP	DECA	DEP	DECA	DEP	DECA	DEP	DECA	DEP	DECA
22,39	1	0,73	4	5,2	2	9,08	1	13,02	1	18,83	1	0,972	1	1,621	1	3,281	1	1,626	1	41,54	1	-29,45	1	-0,13	3

Prenhe do LUCK FIV KATISPERA. Previsão de parto: 24/09/2024.

MGTe (ventre): 22,24 • TOP: 7% | IQG (ventre): 34,12 • TOP: 0,5% | iABCZ (ventre): 23,35 • DECA: 1

## A2829 FIV GUADALUPE

RG: FGP A 2829 • NASC.: 07/11/2021 • FÊMEA



ZAPP BEABISA

FUNCIONÁRIO DE NAVIRAÍ

**DAMASCO MAT.**

**SARA JONES FIV KA**

AMBOA MAT.

MAIS DA GENEBRA

ANCP		MP120		DP210		DP365		DP450		DPE365		DPE450		DAOL		DACAB		DIPP		DSTAY		D3P		DPN	
MGTe	TOP	DEP	TOP	DEP	TOP	DEP	TOP	DEP	TOP	DEP	TOP	DEP	TOP	DEP	TOP	DEP	TOP	DEP	TOP	DEP	TOP	DEP	TOP	DEP	TOP
21,28	8	3,77	4	8,4	14	15,68	15	15,18	17	0,93	10	1,06	11	3,68	4	0,32	10	-0,39	53	82,77	9	84,91	8	0,56	58

GENEPLUS		PM		TMD		PD		PS		PES		GPD		RD		AOL		EGS		STAY		IPP		PN	
IQG	TOP	DEP	TOP	DEP	TOP	DEP	TOP	DEP	TOP	DEP	TOP	DEP	TOP	DEP	TOP	DEP	TOP	DEP	TOP	DEP	TOP	DEP	TOP	DEP	TOP
21,84	7	2,60	10	5,96	10	4,38	30	12,94	13	1,38	4	8,56	7	0,77	15	3,51	1	0,29	42	33,76	27	-3,96	50	0,14	50

PMGZ		PM-EM		TMD		PD-ED		PA-ED		PS-ED		PE-365		PE-450		AOL		ACAB		STAY		IPP		PN	
iABCZg	DECA	DEP	DECA	DEP	DECA	DEP	DECA	DEP	DECA	DEP	DECA	DEP	DECA	DEP	DECA	DEP	DECA	DEP	DECA	DEP	DECA	DEP	DECA	DEP	DECA
11,31	2	2,6	1	5,96	1	4,38	3	7,82	2	12,94	1	0,883	1	1,376	1	3,505	1	0,29	4	33,76	3	-3,97	5	0,14	6

Prenhe do INVICTUS TE DA HORA. Previsão de parto: 16/12/2024.

MGTe (ventre): 24,91 • TOP: 3% | IQG (ventre): 30,96 • TOP: 1% | iABCZ (ventre): 15,88 • DECA: 1

MÉDIA

IDADE (meses)	ANCP		GENEPLUS		PMGZ		MÉDIA - AVALIAÇÕES VENTRE					
	MGTe	TOP%	IQG	TOP%	iABCZg	DECA	MGTe	TOP%	IQG	TOP%	iABCZg	DECA
<b>34</b>	19,95	11	26,20	3	16,85	1	23,58	5	32,54	1	19,61	1

LOTE  
**81**

DUPLO | ANIMAIS

Guadalupe Agropecuária



## A2570 GUADALUPE

RG: FGP A 2570 • NASC.: 01/10/2021 • FÊMEA



OPERÁRIO COL.

ORIGINAL GUADALUPE

**RAJAN COL.**

**1687 LA GUADALUPE**

PELOTA COL.

300 GUADIANA

ANCP		MP120		DP210		DP365		DP450		DPE365		DPE450		DAOL		DACAB		DIPP		DSTAY		D3P		DPN	
MGTe	TOP	DEP	TOP	DEP	TOP	DEP	TOP	DEP	TOP	DEP	TOP	DEP	TOP	DEP	TOP	DEP	TOP	DEP	TOP	DEP	TOP	DEP	TOP	DEP	TOP
18,21	14	6,36	0,5	7,17	19	14,51	18	14,77	18	0,37	29	0,7	20	1,4	22	0,37	8	-0,71	25	8,11	11	75,79	40	0,2	35

GENEPLUS		PM		TMD		PD		PS		PES		GPD		RD		AOL		EGS		STAY		IPP		PN	
IOG	TOP	DEP	TOP	DEP	TOP	DEP	TOP	DEP	TOP	DEP	TOP	DEP	TOP	DEP	TOP	DEP	TOP	DEP	TOP	DEP	TOP	DEP	TOP	DEP	TOP
25,85	3	5,27	0,5	8,96	2	5,17	23	13,19	12	0,59	28	8,02	9	0,36	28	0,95	35	3,15	0,5	41,09	1	-2,91	54	0,15	51

PMGZ		PM-EM		TMD		PD-ED		PA-ED		PS-ED		PE-365		PE-450		AOL		ACAB		STAY		IPP		PN	
iABCZg	DECA	DEP	DECA	DEP	DECA	DEP	DECA	DEP	DECA	DEP	DECA	DEP	DECA	DEP	DECA	DEP	DECA	DEP	DECA	DEP	DECA	DEP	DECA	DEP	DECA
17,47	1	5,27	1	8,96	1	5,17	2	9,6	1	13,19	1	0,628	1	0,591	3	0,949	3	3,149	1	41,09	1	-2,91	5	0,15	6

Prenhe do INVICTUS TE DA HORA. Previsão de parto: 04/11/2024.

MGTe (ventre): 23,38 • TOP: 5% | IQG (ventre): 32,97 • TOP: 1% | iABCZ (ventre): 18,96 • DECA: 1

## A2551 GUADALUPE

RG: FGP A 2551 • NASC.: 27/09/2021 • FÊMEA



ZAPP BEABISA

UFANISTA 5 TE GUADALUPE

**DAMASCO MAT.**

**2549 PO GUADALUPE**

AMBOA MAT.

652 PO GUADIANA

ANCP		MP120		DP210		DP365		DP450		DPE365		DPE450		DAOL		DACAB		DIPP		DSTAY		D3P		DPN	
MGTe	TOP	DEP	TOP	DEP	TOP	DEP	TOP	DEP	TOP	DEP	TOP	DEP	TOP	DEP	TOP	DEP	TOP	DEP	TOP	DEP	TOP	DEP	TOP	DEP	TOP
20,33	10	4,09	3	10,39	9	19,76	8	20,55	8	2,04	0,5	2,39	0,5	2,73	9	0,22	15	-0,85	15	73,61	24	75,14	43	1,87	98

GENEPLUS		PM		TMD		PD		PS		PES		GPD		RD		AOL		EGS		STAY		IPP		PN	
IOG	TOP	DEP	TOP	DEP	TOP	DEP	TOP	DEP	TOP	DEP	TOP	DEP	TOP	DEP	TOP	DEP	TOP	DEP	TOP	DEP	TOP	DEP	TOP	DEP	TOP
15,78	16	0,02	58	3,75	26	7,27	10	15,11	8	2,16	0,1	7,85	9	-1,01	85	2,43	7	-1,34	90	34,88	19	-9,24	31	0,92	99

PMGZ		PM-EM		TMD		PD-ED		PA-ED		PS-ED		PE-365		PE-450		AOL		ACAB		STAY		IPP		PN	
iABCZg	DECA	DEP	DECA	DEP	DECA	DEP	DECA	DEP	DECA	DEP	DECA	DEP	DECA	DEP	DECA	DEP	DECA	DEP	DECA	DEP	DECA	DEP	DECA	DEP	DECA
14,16	1	0,02	6	3,75	3	7,27	1	9,82	1	15,11	1	1,822	1	2,155	1	2,428	1	-1,342	9	34,88	2	-9,24	3	0,92	10

Prenhe do LUCK FIV KATISPERA. Previsão de parto: 04/11/2024.

MGTe (ventre): 23,09 • TOP: 5% | IQG (ventre): 26,73 • TOP: 3% | iABCZ (ventre): 19,23 • DECA: 1

MÉDIA

IDADE (meses)	ANCP		GENEPLUS		PMGZ		MÉDIA - AVALIAÇÕES VENTRE					
34	MGTe	TOP%	IOG	TOP%	iABCZg	DECA	MGTe	TOP%	IOG	TOP%	iABCZg	DECA
	19,27	12	20,81	8	15,82	1	23,24	5	29,85	2	19,09	1

LOTE  
**82**

DUPLO | ANIMAIS

Guadalupe Agropecuária



# A2770 GUADALUPE

RG: FGP A 2770 • NASC.: 01/11/2021 • FÊMEA



REM ARMADOR

DOLMAN IZ

**BELO J.MACHADO**

**935 LA GUADALUPE**

XAMONIX J.MACHADO

454 GUADIANA

ANCP		MP120		DP210		DP365		DP450		DPE365		DPE450		DAOL		DACAB		DIPP		DSTAY		D3P		DPN	
MGTe	TOP	DEP	TOP	DEP	TOP	DEP	TOP	DEP	TOP	DEP	TOP	DEP	TOP	DEP	TOP	DEP	TOP	DEP	TOP	DEP	TOP	DEP	TOP	DEP	TOP
20,13	10	2,02	19	8,69	13	21,34	6	23,12	5	1,13	6	1,15	9	0,8	33	0,3	11	-0,76	21	84,92	6	81,82	16	0,97	81

GENEPLUS		PM		TMD		PD		PS		PES		GPD		RD		AOL		EGS		STAY		IPP		PN	
IOG	TOP	DEP	TOP	DEP	TOP	DEP	TOP	DEP	TOP	DEP	TOP	DEP	TOP	DEP	TOP	DEP	TOP	DEP	TOP	DEP	TOP	DEP	TOP	DEP	TOP
26,61	3	1,20	31	5,48	13	10,57	2	22,48	1	1,25	5	11,91	2	-0,26	56	0,54	47	2,48	2	39,62	3	-14,11	17	0,61	93

PMGZ		PM-EM		TMD		PD-ED		PA-ED		PS-ED		PE-365		PE-450		AOL		ACAB		STAY		IPP		PN	
iABCZg	DECA	DEP	DECA	DEP	DECA	DEP	DECA	DEP	DECA	DEP	DECA	DEP	DECA	DEP	DECA	DEP	DECA	DEP	DECA	DEP	DECA	DEP	DECA	DEP	DECA
21,40	1	1,2	3	5,48	1	10,57	1	15,1	1	22,48	1	1,479	1	1,251	1	0,544	5	2,481	1	39,62	1	-14,12	2	0,61	10

Prenhe do LUCK FIV KATISPERA. Previsão de parto: 24/09/2024.

MGTe (ventre): 23 • TOP: 6% | IQG (ventre): 32,15 • TOP: 1% | iABCZ (ventre): 22,85 • DECA: 1

# A2576 GUADALUPE

RG: FGP A 2576 • NASC.: 01/10/2021 • FÊMEA



REM ARMADOR

50 PO GUADIANA

**GUERREIRO DA HORA**

**858 LA GUADALUPE**

2128 TE DA HORA

457 GUADIANA

ANCP		MP120		DP210		DP365		DP450		DPE365		DPE450		DAOL		DACAB		DIPP		DSTAY		D3P		DPN	
MGTe	TOP	DEP	TOP	DEP	TOP	DEP	TOP	DEP	TOP	DEP	TOP	DEP	TOP	DEP	TOP	DEP	TOP	DEP	TOP	DEP	TOP	DEP	TOP	DEP	TOP
23,11	5	3,4	6	5,43	29	20,55	7	20,84	7	1,55	2	2,07	1	4,57	2	0,25	13	-0,7	25	92,38	0,5	82,26	15	-0,17	13

GENEPLUS		PM		TMD		PD		PS		PES		GPD		RD		AOL		EGS		STAY		IPP		PN	
IOG	TOP	DEP	TOP	DEP	TOP	DEP	TOP	DEP	TOP	DEP	TOP	DEP	TOP	DEP	TOP	DEP	TOP	DEP	TOP	DEP	TOP	DEP	TOP	DEP	TOP
38,72	0,5	4,63	1	7,21	5	2,36	50	17,46	4	1,85	0,5	15,09	0,5	1,03	9	4,16	0,5	1,59	9	42,00	0,5	-11,79	23	-0,71	0,5

PMGZ		PM-EM		TMD		PD-ED		PA-ED		PS-ED		PE-365		PE-450		AOL		ACAB		STAY		IPP		PN	
iABCZg	DECA	DEP	DECA	DEP	DECA	DEP	DECA	DEP	DECA	DEP	DECA	DEP	DECA	DEP	DECA	DEP	DECA	DEP	DECA	DEP	DECA	DEP	DECA	DEP	DECA
19,38	1	4,63	1	7,21	1	2,36	5	11,17	1	17,46	1	0,987	1	1,849	1	4,16	1	1,585	1	42	1	-11,79	2	-0,71	1

Prenhe do LUCK FIV KATISPERA. Previsão de parto: 24/09/2024.

MGTe (ventre): 24,49 • TOP: 4% | IQG (ventre): 38,21 • TOP: 0,5% | iABCZ (ventre): 21,84 • DECA: 1

## MÉDIA

IDADE (meses)	ANCP		GENEPLUS		PMGZ		MÉDIA - AVALIAÇÕES VENTRE					
33	MGTe	TOP%	IOG	TOP%	iABCZg	DECA	MGTe	TOP%	IOG	TOP%	iABCZg	DECA
	21,62	8	32,67	1	20,39	1	23,75	5	35,18	0,5	22,35	1

LOTE  
**83**

DUPLO | ANIMAIS

Guadalupe Agropecuária



# A2176 GUADALUPE

RG: FGP A 2176 • NASC.: 07/08/2021 • FÊMEA



REM ESPIÃO 007

REM ARMADOR

**EL ZORRERO SINO**

**2286 PO GUADALUPE**

BHARBY MAT.

522 LA GUADALUPE

ANCP		MP120		DP210		DP365		DP450		DPE365		DPE450		DAOL		DACAB		DIPP		DSTAY		D3P		DPN	
MGTe	TOP	DEP	TOP	DEP	TOP	DEP	TOP	DEP	TOP	DEP	TOP	DEP	TOP	DEP	TOP	DEP	TOP	DEP	TOP	DEP	TOP	DEP	TOP	DEP	TOP
<b>27,28</b>	<b>2</b>	1,86	<b>22</b>	14,26	<b>3</b>	22,38	<b>5</b>	24,05	<b>4</b>	1,36	<b>4</b>	1,5	<b>4</b>	4,23	<b>2</b>	0,35	<b>9</b>	-0,95	<b>10</b>	88,58	<b>3</b>	93,46	<b>0,5</b>	0,57	<b>59</b>

GENEPLUS		PM		TMD		PD		PS		PES		GPD		RD		AOL		EGS		STAY		IPP		PN	
IOG	TOP	DEP	TOP	DEP	TOP	DEP	TOP	DEP	TOP	DEP	TOP	DEP	TOP	DEP	TOP	DEP	TOP	DEP	TOP	DEP	TOP	DEP	TOP	DEP	TOP
<b>37,75</b>	<b>0,5</b>	0,37	<b>50</b>	8,22	<b>3</b>	13,98	<b>0,5</b>	24,05	<b>0,5</b>	1,84	<b>0,5</b>	10,07	<b>4</b>	-0,36	<b>61</b>	4,35	<b>0,5</b>	4,52	<b>0,1</b>	40,95	<b>1</b>	-35,95	<b>0,5</b>	0,32	<b>71</b>

PMGZ		PM-EM		TMD		PD-ED		PA-ED		PS-ED		PE-365		PE-450		AOL		ACAB		STAY		IPP		PN	
iABCZg	DECA	DEP	DECA	DEP	DECA	DEP	DECA	DEP	DECA	DEP	DECA	DEP	DECA	DEP	DECA	DEP	DECA	DEP	DECA	DEP	DECA	DEP	DECA	DEP	DECA
<b>27,03</b>	<b>1</b>	0,37	<b>5</b>	8,22	<b>1</b>	13,98	<b>1</b>	18,92	<b>1</b>	24,05	<b>1</b>	0,938	<b>1</b>	1,842	<b>1</b>	4,349	<b>1</b>	4,522	<b>1</b>	40,95	<b>1</b>	-35,95	<b>1</b>	0,32	<b>8</b>

Prenhe do LUCK FIV KATISPERA. Previsão de parto: 24/09/2024.

MGTe (ventre): 26,57 • TOP: 2% | IQG (ventre): 37,72 • TOP: 0,5% | iABCZ (ventre): 25,67 • DECA: 1

# A1999 GUADALUPE

RG: FGP A 1999 • NASC.: 18/07/2021 • FÊMEA



REM ESPIÃO 007

GALEGO DA QUILOMBO

**EL ZORRERO SINO**

**2715 PO GUADALUPE**

BHARBY MAT.

1034 PO GUADALUPE

ANCP		MP120		DP210		DP365		DP450		DPE365		DPE450		DAOL		DACAB		DIPP		DSTAY		D3P		DPN	
MGTe	TOP	DEP	TOP	DEP	TOP	DEP	TOP	DEP	TOP	DEP	TOP	DEP	TOP	DEP	TOP	DEP	TOP	DEP	TOP	DEP	TOP	DEP	TOP	DEP	TOP
<b>21,06</b>	<b>9</b>	-0,51	<b>86</b>	8,79	<b>13</b>	16,16	<b>14</b>	18,65	<b>10</b>	0,52	<b>22</b>	0,9	<b>14</b>	3,02	<b>7</b>	0,88	<b>1</b>	-1,15	<b>4</b>	84,62	<b>6</b>	89,56	<b>2</b>	0,92	<b>79</b>

GENEPLUS		PM		TMD		PD		PS		PES		GPD		RD		AOL		EGS		STAY		IPP		PN	
IOG	TOP	DEP	TOP	DEP	TOP	DEP	TOP	DEP	TOP	DEP	TOP	DEP	TOP	DEP	TOP	DEP	TOP	DEP	TOP	DEP	TOP	DEP	TOP	DEP	TOP
<b>26,90</b>	<b>3</b>	-0,79	<b>75</b>	2,83	<b>36</b>	8,65	<b>5</b>	16,68	<b>5</b>	1,44	<b>3</b>	8,03	<b>9</b>	-0,11	<b>49</b>	2,34	<b>7</b>	5,52	<b>0,1</b>	37,20	<b>8</b>	-20,17	<b>6</b>	0,19	<b>56</b>

PMGZ		PM-EM		TMD		PD-ED		PA-ED		PS-ED		PE-365		PE-450		AOL		ACAB		STAY		IPP		PN	
iABCZg	DECA	DEP	DECA	DEP	DECA	DEP	DECA	DEP	DECA	DEP	DECA	DEP	DECA	DEP	DECA	DEP	DECA	DEP	DECA	DEP	DECA	DEP	DECA	DEP	DECA
<b>16,22</b>	<b>1</b>	-0,79	<b>8</b>	2,84	<b>3</b>	8,65	<b>1</b>	11,6	<b>1</b>	16,68	<b>1</b>	0,732	<b>1</b>	1,444	<b>1</b>	2,344	<b>1</b>	5,517	<b>1</b>	37,2	<b>1</b>	-20,17	<b>1</b>	0,19	<b>7</b>

Prenhe do REM PASSAPORTE. Previsão de parto: 24/09/2024.

MGTe (ventre): 28,2 • TOP: 1% | IQG (ventre): 38,76 • TOP: 0,5% | iABCZ (ventre): 27,41 • DECA: 1

## MÉDIA

IDADE (meses)	ANCP		GENEPLUS		PMGZ		MÉDIA - AVALIAÇÕES VENTRE					
<b>36</b>	MGTe	TOP%	IOG	TOP%	iABCZg	DECA	MGTe	TOP%	IOG	TOP%	iABCZg	DECA
	24,17	<b>4</b>	32,33	<b>1</b>	21,63	<b>1</b>	27,39	<b>2</b>	38,24	<b>0,5</b>	26,54	<b>1</b>

LOTE  
**84**

DUPLO | ANIMAIS

Guadalupe Agropecuária



## A2820 GUADALUPE

RG: FGP A 2820 • NASC.: 06/11/2021 • FÊMEA



ZAPP BEABISA

MERITO FIV VYDA

**DAMASCO MAT.**

**2967 PO GUADALUPE**

AMBOA MAT.

968 PO GUADALUPE

ANCP		MP120		DP210		DP365		DP450		DPE365		DPE450		DAOL		DACAB		DIPP		DSTAY		D3P		DPN	
MGTe	TOP	DEP	TOP	DEP	TOP	DEP	TOP	DEP	TOP	DEP	TOP	DEP	TOP	DEP	TOP	DEP	TOP	DEP	TOP	DEP	TOP	DEP	TOP	DEP	TOP
21,53	8	4,21	3	6,6	22	17,45	11	15,78	15	2,01	0,5	1,81	2	4,26	2	0,57	4	-0,37	55	88,47	3	74,02	48	-0,27	10

GENEPLUS		PM		TMD		PD		PS		PES		GPD		RD		AOL		EGS		STAY		IPP		PN	
IOG	TOP	DEP	TOP	DEP	TOP	DEP	TOP	DEP	TOP	DEP	TOP	DEP	TOP	DEP	TOP	DEP	TOP	DEP	TOP	DEP	TOP	DEP	TOP	DEP	TOP
25,73	4	2,52	10	5,07	15	3,43	39	12,71	14	2,25	0,1	9,28	5	-0,08	48	3,08	3	1,52	10	35,58	15	-6,66	40	-0,30	8

PMGZ		PM-EM		TMD		PD-ED		PA-ED		PS-ED		PE-365		PE-450		AOL		ACAB		STAY		IPP		PN	
iABCZg	DECA	DEP	DECA	DEP	DECA	DEP	DECA	DEP	DECA	DEP	DECA	DEP	DECA	DEP	DECA	DEP	DECA	DEP	DECA	DEP	DECA	DEP	DECA	DEP	DECA
13,33	1	2,52	1	5,07	2	3,43	4	8,33	2	12,71	1	1,674	1	2,25	1	3,078	1	1,521	1	35,58	2	-6,66	4	-0,3	1

Prenhe do REM CH LÍDER. Previsão de parto: 16/12/2024.

MGTe (ventre): 26,15 • TOP: 3% | IQG (ventre): 32,64 • TOP: 1% | iABCZ (ventre): 20,91 • DECA: 1

## A2759 GUADALUPE

RG: FGP A 2759 • NASC.: 01/11/2021 • FÊMEA



VELERO MAT.

REM CALDONEIRO

**CORUMBÁ MAT.**

**A503 GUADALUPE**

AKODRA MAT.

1294 LA GUADALUPE

ANCP		MP120		DP210		DP365		DP450		DPE365		DPE450		DAOL		DACAB		DIPP		DSTAY		D3P		DPN	
MGTe	TOP	DEP	TOP	DEP	TOP	DEP	TOP	DEP	TOP	DEP	TOP	DEP	TOP	DEP	TOP	DEP	TOP	DEP	TOP	DEP	TOP	DEP	TOP	DEP	TOP
22,39	6	3,61	5	17,72	1	31,85	0,5	32,96	0,5	1,38	3	1,72	3	0,82	32	0,44	6	-0,53	40	67,36	38	73,49	50	1,62	96

GENEPLUS		PM		TMD		PD		PS		PES		GPD		RD		AOL		EGS		STAY		IPP		PN	
IOG	TOP	DEP	TOP	DEP	TOP	DEP	TOP	DEP	TOP	DEP	TOP	DEP	TOP	DEP	TOP	DEP	TOP	DEP	TOP	DEP	TOP	DEP	TOP	DEP	TOP
31,09	1	4,61	1	13,88	0,1	14,37	0,1	27,17	0,5	2,08	0,5	12,80	1	1,29	5	0,49	48	1,61	9	35,25	17	-14,22	17	0,62	94

PMGZ		PM-EM		TMD		PD-ED		PA-ED		PS-ED		PE-365		PE-450		AOL		ACAB		STAY		IPP		PN	
iABCZg	DECA	DEP	DECA	DEP	DECA	DEP	DECA	DEP	DECA	DEP	DECA	DEP	DECA	DEP	DECA	DEP	DECA	DEP	DECA	DEP	DECA	DEP	DECA	DEP	DECA
24,87	1	4,61	1	13,88	1	14,37	1	22,18	1	27,17	1	1,154	1	2,084	1	0,492	5	1,607	1	35,25	2	-14,23	2	0,62	10

Prenhe do ESTORIL MAT. Previsão de parto: 04/11/2024.

MGTe (ventre): 24,14 • TOP: 4% | IQG (ventre): 31,24 • TOP: 1% | iABCZ (ventre): 22,17 • DECA: 1

### MÉDIA

IDADE (meses)	ANCP		GENEPLUS		PMGZ		MÉDIA - AVALIAÇÕES VENTRE					
32	MGTe	TOP%	IOG	TOP%	iABCZg	DECA	MGTe	TOP%	IOG	TOP%	iABCZg	DECA
	21,96	7	28,41	2	19,10	1	25,15	3	31,94	1	21,54	1

LOTE  
**85**

DUPLO | ANIMAIS

Guadalupe Agropecuária



## A2131 GUADALUPE

RG: FGP A 2131 • NASC.: 31/07/2021 • FÊMEA



REM ARMADOR

7308/04 PO PERDIZES

**BELO J.MACHADO**

**3753 PO GUADALUPE**

XAMONIX J.MACHADO

OKAYAMA TE GUADALUPE

ANCP		MP120		DP210		DP365		DP450		DPE365		DPE450		DAOL		DACAB		DIPP		DSTAY		D3P		DPN	
MGTe	TOP	DEP	TOP	DEP	TOP	DEP	TOP	DEP	TOP	DEP	TOP	DEP	TOP	DEP	TOP	DEP	TOP	DEP	TOP	DEP	TOP	DEP	TOP	DEP	TOP
14,31	25	1	42	2,93	47	4,94	54	5,49	50	0,5	23	0,58	23	1,37	23	0,11	25	-0,83	16	87,97	3	80,1	23	-0,45	6

GENEPLUS		PM		TMD		PD		PS		PES		GPD		RD		AOL		EGS		STAY		IPP		PN	
IOG	TOP	DEP	TOP	DEP	TOP	DEP	TOP	DEP	TOP	DEP	TOP	DEP	TOP	DEP	TOP	DEP	TOP	DEP	TOP	DEP	TOP	DEP	TOP	DEP	TOP
18,37	11	0,94	37	1,72	49	2,05	53	6,27	40	1,01	11	4,23	31	0,27	32	1,66	18	1,94	5	36,04	13	-22,75	4	-0,72	0,5

PMGZ		PM-EM		TMD		PD-ED		PA-ED		PS-ED		PE-365		PE-450		AOL		ACAB		STAY		IPP		PN	
iABCZg	DECA	DEP	DECA	DEP	DECA	DEP	DECA	DEP	DECA	DEP	DECA	DEP	DECA	DEP	DECA	DEP	DECA	DEP	DECA	DEP	DECA	DEP	DECA	DEP	DECA
10,74	2	0,94	4	1,72	5	2,05	5	3,98	4	6,27	4	0,588	2	1,011	1	1,661	2	1,941	1	36,04	1	-22,75	1	-0,72	1

Prenhe do ESTORIL MAT. Previsão de parto: 05/11/2024.

MGTe (ventre): 20,1 • TOP: 10% | IQG (ventre): 24,88 • TOP: 4% | iABCZ (ventre): 15,1 • DECA: 1

## A2342 GUADALUPE

RG: FGP A 2342 • NASC.: 05/09/2021 • FÊMEA



REM ARMADOR

SHERLOCK MAT.

**BELO J.MACHADO**

**4262 PO GUADALUPE**

XAMONIX J.MACHADO

584 PO GUADIANA

ANCP		MP120		DP210		DP365		DP450		DPE365		DPE450		DAOL		DACAB		DIPP		DSTAY		D3P		DPN	
MGTe	TOP	DEP	TOP	DEP	TOP	DEP	TOP	DEP	TOP	DEP	TOP	DEP	TOP	DEP	TOP	DEP	TOP	DEP	TOP	DEP	TOP	DEP	TOP	DEP	TOP
22,84	6	2,73	10	9,38	11	19,05	9	19,87	8	1,02	8	1,2	8	3,54	4	0,38	8	-1,32	2	90,95	1	81,28	18	-0,03	20

GENEPLUS		PM		TMD		PD		PS		PES		GPD		RD		AOL		EGS		STAY		IPP		PN	
IOG	TOP	DEP	TOP	DEP	TOP	DEP	TOP	DEP	TOP	DEP	TOP	DEP	TOP	DEP	TOP	DEP	TOP	DEP	TOP	DEP	TOP	DEP	TOP	DEP	TOP
37,85	0,5	1,53	25	5,69	12	8,00	7	19,34	3	2,15	0,1	11,34	2	-0,03	46	2,84	4	4,02	0,1	44,14	0,1	-26,11	2	-0,64	1

PMGZ		PM-EM		TMD		PD-ED		PA-ED		PS-ED		PE-365		PE-450		AOL		ACAB		STAY		IPP		PN	
iABCZg	DECA	DEP	DECA	DEP	DECA	DEP	DECA	DEP	DECA	DEP	DECA	DEP	DECA	DEP	DECA	DEP	DECA	DEP	DECA	DEP	DECA	DEP	DECA	DEP	DECA
24,72	1	1,53	3	5,69	1	8	1	14,65	1	19,34	1	1,59	1	2,15	1	2,835	1	4,017	1	44,14	1	-26,11	1	-0,64	1

Prenhe do LUCK FIV KATISPERA. Previsão de parto: 24/09/2024.

MGTe (ventre): 24,35 • TOP: 4% | IQG (ventre): 37,77 • TOP: 0,5% | iABCZ (ventre): 24,51 • DECA: 1

### MÉDIA

IDADE (meses)	ANCP		GENEPLUS		PMGZ		MÉDIA - AVALIAÇÕES VENTRE					
	MGTe	TOP%	IOG	TOP%	iABCZg	DECA	MGTe	TOP%	IOG	TOP%	iABCZg	DECA
<b>35</b>	18,58	14	28,11	2	17,73	1	22,23	7	31,33	1	19,81	1

LOTE  
**86**

DUPLO | ANIMAIS

Guadalupe Agropecuária



# A2887 GUADALUPE

RG: FGP A 2887 • NASC.: 14/11/2021 • FÊMEA



REM DANUT

REM EL GUAPO

FENDER FIV GUADALUPE

9673 GUADALUPEB

3069 TE PO GUADALUPE

1300 LA GUADALUPE

ANCP		MP120		DP210		DP365		DP450		DPE365		DPE450		DAOL		DACAB		DIPP		DSTAY		D3P		DPN	
MGTe	TOP	DEP	TOP	DEP	TOP	DEP	TOP	DEP	TOP	DEP	TOP	DEP	TOP	DEP	TOP	DEP	TOP	DEP	TOP	DEP	TOP	DEP	TOP	DEP	TOP
24,22	4	0,55	55	11,61	6	21,78	6	22,06	6	111	7	1,45	5	4,52	2	0,39	8	-1,09	5	80,74	12	93,54	0,5	0,69	66

GENEPLUS		PM		TMD		PD		PS		PES		GPD		RD		AOL		EGS		STAY		IPP		PN	
IOG	TOP	DEP	TOP	DEP	TOP	DEP	TOP	DEP	TOP	DEP	TOP	DEP	TOP	DEP	TOP	DEP	TOP	DEP	TOP	DEP	TOP	DEP	TOP	DEP	TOP
30,13	2	-0,62	72	6,26	9	12,35	0,5	20,75	2	1,92	0,5	8,40	7	-0,70	75	4,27	0,5	1,19	16	38,07	5	-26,75	2	-0,06	26

PMGZ		PM-EM		TMD		PD-ED		PA-ED		PS-ED		PE-365		PE-450		AOL		ACAB		STAY		IPP		PN	
iABCZg	DECA	DEP	DECA	DEP	DECA	DEP	DECA	DEP	DECA	DEP	DECA	DEP	DECA	DEP	DECA	DEP	DECA	DEP	DECA	DEP	DECA	DEP	DECA	DEP	DECA
21,91	1	-0,62	7	6,26	1	12,35	1	15,53	1	20,75	1	1,296	1	1,924	1	4,265	1	1,195	2	38,07	1	-26,76	1	-0,06	3

Prenhe do ESTORIL MAT. Previsão de parto: 04/11/2024.

MGTe (ventre): 25,06 • TOP: 3% | IQG (ventre): 30,76 • TOP: 2% | iABCZ (ventre): 20,69 • DECA: 1

# A2615 GUADALUPE

RG: FGP A 2615 • NASC.: 12/10/2021 • FÊMEA



TRUCK DA ALO BRASIL

REM ARMADOR

TNT

4487 TE PO GUADALUPE

GOROTÉIA

23 PO GUADIANA

ANCP		MP120		DP210		DP365		DP450		DPE365		DPE450		DAOL		DACAB		DIPP		DSTAY		D3P		DPN	
MGTe	TOP	DEP	TOP	DEP	TOP	DEP	TOP	DEP	TOP	DEP	TOP	DEP	TOP	DEP	TOP	DEP	TOP	DEP	TOP	DEP	TOP	DEP	TOP	DEP	TOP
25,45	3	2,26	16	11,24	7	21,59	6	19,63	9	1,35	4	1,73	3	3,73	4	0,87	2	-1,59	0,5	88,57	3	92,65	0,5	0,25	38

GENEPLUS		PM		TMD		PD		PS		PES		GPD		RD		AOL		EGS		STAY		IPP		PN	
IOG	TOP	DEP	TOP	DEP	TOP	DEP	TOP	DEP	TOP	DEP	TOP	DEP	TOP	DEP	TOP	DEP	TOP	DEP	TOP	DEP	TOP	DEP	TOP	DEP	TOP
33,76	0,5	1,05	34	5,16	15	7,97	7	18,62	3	1,94	0,5	10,65	3	-0,24	55	3,40	2	2,92	1	42,48	0,5	-36,99	0,1	-0,07	25

PMGZ		PM-EM		TMD		PD-ED		PA-ED		PS-ED		PE-365		PE-450		AOL		ACAB		STAY		IPP		PN	
iABCZg	DECA	DEP	DECA	DEP	DECA	DEP	DECA	DEP	DECA	DEP	DECA	DEP	DECA	DEP	DECA	DEP	DECA	DEP	DECA	DEP	DECA	DEP	DECA	DEP	DECA
23,77	1	1,05	3	5,16	2	7,97	1	13,44	1	18,62	1	0,923	1	1,943	1	3,398	1	2,921	1	42,48	1	-36,99	1	-0,07	3

Prenhe do LUCK FIV KATISPERA. Previsão de parto: 24/09/2024.

MGTe (ventre): 25,66 • TOP: 3% | IQG (ventre): 35,72 • TOP: 0,5% | iABCZ (ventre): 24,04 • DECA: 1

## MÉDIA

IDADE (meses)	ANCP		GENEPLUS		PMGZ		MÉDIA - AVALIAÇÕES VENTRE					
33	MGTe	TOP%	IOG	TOP%	iABCZg	DECA	MGTe	TOP%	IOG	TOP%	iABCZg	DECA
	24,84	4	31,94	1	22,84	1	25,36	3	33,24	1	22,36	1



LOTE  
**87**

DUPLO | ANIMAIS

Guadalupe Agropecuária



# A2316 GUADALUPE

RG: FGP A 2316 • NASC.: 04/09/2021 • FÊMEA



REM ARMADOR

BACANA DA MN

**BELO J.MACHADO**

**985 PO GUADALUPE**

XAMONIX J.MACHADO

NÚPCIA DA GUADALUPE

ANCP		MP120		DP210		DP365		DP450		DPE365		DPE450		DAOL		DACAB		DIPP		DSTAY		D3P		DPN	
MGTe	TOP	DEP	TOP	DEP	TOP	DEP	TOP	DEP	TOP	DEP	TOP	DEP	TOP	DEP	TOP	DEP	TOP	DEP	TOP	DEP	TOP	DEP	TOP	DEP	TOP
27,93	2	0,43	58	14,46	3	24,4	4	25,37	3	0,92	10	1,28	7	6,82	0,1	0,08	29	-0,95	10	92,95	0,5	86,71	5	0,45	51

GENEPLUS		PM		TMD		PD		PS		PES		GPD		RD		AOL		EGS		STAY		IPP		PN	
IOG	TOP	DEP	TOP	DEP	TOP	DEP	TOP	DEP	TOP	DEP	TOP	DEP	TOP	DEP	TOP	DEP	TOP	DEP	TOP	DEP	TOP	DEP	TOP	DEP	TOP
39,30	0,5	2,02	17	6,67	7	10,03	3	26,08	0,5	1,92	0,5	16,05	0,1	-1,42	94	6,02	0,1	2,12	4	40,77	2	-25,06	3	-0,72	0,5

PMGZ		PM-EM		TMD		PD-ED		PA-ED		PS-ED		PE-365		PE-450		AOL		ACAB		STAY		IPP		PN	
iABCZg	DECA	DEP	DECA	DEP	DECA	DEP	DECA	DEP	DECA	DEP	DECA	DEP	DECA	DEP	DECA	DEP	DECA	DEP	DECA	DEP	DECA	DEP	DECA	DEP	DECA
24,79	1	2,02	2	6,67	1	10,03	1	18,03	1	26,08	1	1,1	1	1,919	1	6,022	1	2,116	1	40,77	1	-25,07	1	-0,72	1

Prenhe do LUCK FIV KATISPERA. Previsão de parto: 24/09/2024.

MGTe (ventre): 24,34 • TOP: 4% | IQG (ventre): 34,27 • TOP: 0,5% | iABCZ (ventre): 23,38 • DECA: 1

# A2436 FIV GUADALUPE

RG: FGP A 2436 • NASC.: 12/09/2021 • FÊMEA



REM ARMADOR

MÉRITO FIV VYDA

**BELO J.MACHADO**

**3769 PO GUADALUPE**

XAMONIX J.MACHADO

1034 PO GUADALUPE

ANCP		MP120		DP210		DP365		DP450		DPE365		DPE450		DAOL		DACAB		DIPP		DSTAY		D3P		DPN	
MGTe	TOP	DEP	TOP	DEP	TOP	DEP	TOP	DEP	TOP	DEP	TOP	DEP	TOP	DEP	TOP	DEP	TOP	DEP	TOP	DEP	TOP	DEP	TOP	DEP	TOP
22,80	6	0,33	61	10,42	8	22,09	5	24,21	4	0,93	10	1,19	8	3,24	6	0,15	20	-1,08	6	94,79	0,1	78,69	28	0,28	40

GENEPLUS		PM		TMD		PD		PS		PES		GPD		RD		AOL		EGS		STAY		IPP		PN	
IOG	TOP	DEP	TOP	DEP	TOP	DEP	TOP	DEP	TOP	DEP	TOP	DEP	TOP	DEP	TOP	DEP	TOP	DEP	TOP	DEP	TOP	DEP	TOP	DEP	TOP
30,85	1	3,06	6	8,21	3	9,58	3	16,86	5	1,77	1	7,28	12	0,75	15	2,29	8	1,55	9	41,93	0,5	-17,84	10	0,15	51

PMGZ		PM-EM		TMD		PD-ED		PA-ED		PS-ED		PE-365		PE-450		AOL		ACAB		STAY		IPP		PN	
iABCZg	DECA	DEP	DECA	DEP	DECA	DEP	DECA	DEP	DECA	DEP	DECA	DEP	DECA	DEP	DECA	DEP	DECA	DEP	DECA	DEP	DECA	DEP	DECA	DEP	DECA
22,46	1	3,06	1	8,21	1	9,58	1	13,64	1	16,86	1	1,054	1	1,774	1	2,287	1	1,549	1	41,93	1	-17,84	1	0,15	6

Prenhe do LUCK FIV KATISPERA. Previsão de parto: 24/09/2024.

MGTe (ventre): 26,9 • TOP: 2% | IQG (ventre): 38,5 • TOP: 0,5% | iABCZ (ventre): 24,55 • DECA: 1

## MÉDIA

IDADE (meses)	ANCP		GENEPLUS		PMGZ		MÉDIA - AVALIAÇÕES VENTRE					
34	MGTe	TOP%	IOG	TOP%	iABCZg	DECA	MGTe	TOP%	IOG	TOP%	iABCZg	DECA
	25,37	3	35,08	0,5	23,63	1	25,62	3	36,38	0,5	23,96	1

LOTE  
**88**

DUPLO | ANIMAIS

Guadalupe Agropecuária



# A2344 GUADALUPE

RG: FGP A 2344 • NASC.: 05/09/2021 • FÊMEA



OPERÁRIO COL.

GALEGO DA QUILOMBO

**RAJAN COL.**

**2664 PO GUADALUPE**

PELOTA COL.

8491/05 PO PERDIZES

ANCP		MP120		DP210		DP365		DP450		DPE365		DPE450		DAOL		DACAB		DIPP		DSTAY		D3P		DPN	
MGTe	TOP	DEP	TOP	DEP	TOP	DEP	TOP	DEP	TOP	DEP	TOP	DEP	TOP	DEP	TOP	DEP	TOP	DEP	TOP	DEP	TOP	DEP	TOP	DEP	TOP
17,06	17	3,95	3	4,32	36	13,38	20	14,44	18	0	60	0,48	27	-0,58	89	0,48	5	-1,29	2	88,3	3	85,14	7	0,98	81

GENEPLUS		PM		TMD		PD		PS		PES		GPD		RD		AOL		EGS		STAY		IPP		PN	
IOG	TOP	DEP	TOP	DEP	TOP	DEP	TOP	DEP	TOP	DEP	TOP	DEP	TOP	DEP	TOP	DEP	TOP	DEP	TOP	DEP	TOP	DEP	TOP	DEP	TOP
7,36	40	1,10	33	3,39	30	3,63	37	9,67	24	0,45	36	6,03	18	-1,26	91	-2,22	98	-0,73	76	34,73	20	-16,49	12	0,51	88

PMGZ		PM-EM		TMD		PD-ED		PA-ED		PS-ED		PE-365		PE-450		AOL		ACAB		STAY		IPP		PN	
iABCZg	DECA	DEP	DECA	DEP	DECA	DEP	DECA	DEP	DECA	DEP	DECA	DEP	DECA	DEP	DECA	DEP	DECA	DEP	DECA	DEP	DECA	DEP	DECA	DEP	DECA
10,27	2	1,1	3	3,39	3	3,63	3	7,26	2	9,67	2	-0,127	7	0,453	3	-2,223	10	-0,733	8	34,73	2	-16,5	1	0,51	10

Prenhe do FABULOSO FIV GUADALUPE. Previsão de parto: 16/12/2024.

MGTe (ventre): 22,84 • TOP: 6% | IOG (ventre): 24,27 • TOP: 4% | iABCZ (ventre): 19,64 • DECA: 1

# A2062 GUADALUPE

RG: FGP A 2062 • NASC.: 23/07/2021 • FÊMEA



VELERO MAT.

SERTANEJO 3 TE GUADALUPE

**CORUMBÁ MAT.**

**2934 PO GUADALUPE**

AKODRA MAT.

132 LA GUADIANA

ANCP		MP120		DP210		DP365		DP450		DPE365		DPE450		DAOL		DACAB		DIPP		DSTAY		D3P		DPN	
MGTe	TOP	DEP	TOP	DEP	TOP	DEP	TOP	DEP	TOP	DEP	TOP	DEP	TOP	DEP	TOP	DEP	TOP	DEP	TOP	DEP	TOP	DEP	TOP	DEP	TOP
22,16	7	3,87	4	12,59	5	21,58	6	23,82	4	0,78	14	0,97	13	2,61	9	0,08	29	-0,52	41	77,87	17	81,38	18	2,24	99

GENEPLUS		PM		TMD		PD		PS		PES		GPD		RD		AOL		EGS		STAY		IPP		PN	
IOG	TOP	DEP	TOP	DEP	TOP	DEP	TOP	DEP	TOP	DEP	TOP	DEP	TOP	DEP	TOP	DEP	TOP	DEP	TOP	DEP	TOP	DEP	TOP	DEP	TOP
11,82	26	2,21	14	8,41	3	9,56	3	15,07	8	0,96	12	5,51	21	0,27	32	2,09	11	-0,84	79	31,85	44	11,24	93	1,63	99

PMGZ		PM-EM		TMD		PD-ED		PA-ED		PS-ED		PE-365		PE-450		AOL		ACAB		STAY		IPP		PN	
iABCZg	DECA	DEP	DECA	DEP	DECA	DEP	DECA	DEP	DECA	DEP	DECA	DEP	DECA	DEP	DECA	DEP	DECA	DEP	DECA	DEP	DECA	DEP	DECA	DEP	DECA
10,56	2	2,21	2	8,41	1	9,56	1	12,04	1	15,07	1	0,468	2	0,959	1	2,088	1	-0,839	8	31,85	4	11,24	9	1,63	10

Prenhe do LUCK FIV KATISPERA. Previsão de parto: 04/11/2024.

MGTe (ventre): 24,01 • TOP: 4% | IOG (ventre): 24,76 • TOP: 4% | iABCZ (ventre): 17,43 • DECA: 1

## MÉDIA

IDADE (meses)	ANCP		GENEPLUS		PMGZ		MÉDIA - AVALIAÇÕES VENTRE					
35	MGTe	TOP%	IOG	TOP%	iABCZg	DECA	MGTe	TOP%	IOG	TOP%	iABCZg	DECA
	19,61	11	9,59	33	10,42	2	23,43	5	24,51	4	18,54	1

LOTE  
**89**

DUPLO | ANIMAIS

Guadalupe Agropecuária



# A2662 GUADALUPE

RG: FGP A 2662 • NASC.: 21/10/2021 • FÊMEA



ZAPP BEABISA

SERTANEJO 3 TE GUADALUPE

**DAMASCO MAT.**

**2491 PO GUADALUPE**

AMBOA MAT.

94 LA GUADIANA

ANCP		MP120		DP210		DP365		DP450		DPE365		DPE450		DAOL		DACAB		DIPP		DSTAY		D3P		DPN	
MGTe	TOP	DEP	TOP	DEP	TOP	DEP	TOP	DEP	TOP	DEP	TOP	DEP	TOP	DEP	TOP	DEP	TOP	DEP	TOP	DEP	TOP	DEP	TOP	DEP	TOP
20,44	10	2,53	12	9,67	10	16,6	13	18,54	10	1	8	1,18	8	3,11	6	-0,35	96	-0,54	39	83,55	8	80,66	20	1,89	98

GENEPLUS		PM		TMD		PD		PS		PES		GPD		RD		AOL		EGS		STAY		IPP		PN	
IOG	TOP	DEP	TOP	DEP	TOP	DEP	TOP	DEP	TOP	DEP	TOP	DEP	TOP	DEP	TOP	DEP	TOP	DEP	TOP	DEP	TOP	DEP	TOP	DEP	TOP
21,14	7	0,46	48	4,34	21	7,93	8	17,46	4	1,41	3	9,53	4	-0,40	62	3,97	0,5	-1,25	88	38,12	5	-0,97	61	0,80	98

PMGZ		PM-EM		TMD		PD-ED		PA-ED		PS-ED		PE-365		PE-450		AOL		ACAB		STAY		IPP		PN	
iABCZg	DECA	DEP	DECA	DEP	DECA	DEP	DECA	DEP	DECA	DEP	DECA	DEP	DECA	DEP	DECA	DEP	DECA	DEP	DECA	DEP	DECA	DEP	DECA	DEP	DECA
14,83	1	0,46	5	4,34	2	7,93	1	11,25	1	17,46	1	0,851	1	1,406	1	3,966	1	-1,25	9	38,12	1	-0,97	6	0,8	10

Prenhe do GRAFITE FIV GUADALUPE. Previsão de parto: 05/11/2024.

MGTe (ventre): 25,14 • TOP: 3% | IQG (ventre): 35,67 • TOP: 0,5% | iABCZ (ventre): 23,12 • DECA: 1

# A2543 GUADALUPE

RG: FGP A 2543 • NASC.: 26/09/2021 • FÊMEA



REM CABALLERO

ORIGINAL GUADALUPE

**MIRANTE DA S.NICE**

**1655 LA GUADALUPE**

B4474 DA S.NICE

172 GUADIANA

ANCP		MP120		DP210		DP365		DP450		DPE365		DPE450		DAOL		DACAB		DIPP		DSTAY		D3P		DPN	
MGTe	TOP	DEP	TOP	DEP	TOP	DEP	TOP	DEP	TOP	DEP	TOP	DEP	TOP	DEP	TOP	DEP	TOP	DEP	TOP	DEP	TOP	DEP	TOP	DEP	TOP
19,71	11	1,86	22	11,41	7	19,47	8	18,43	10	0,84	12	0,73	19	1,58	20	-0,33	95	-0,83	16	82,78	9	81,73	17	1,81	98

GENEPLUS		PM		TMD		PD		PS		PES		GPD		RD		AOL		EGS		STAY		IPP		PN	
IOG	TOP	DEP	TOP	DEP	TOP	DEP	TOP	DEP	TOP	DEP	TOP	DEP	TOP	DEP	TOP	DEP	TOP	DEP	TOP	DEP	TOP	DEP	TOP	DEP	TOP
13,00	23	1,29	29	5,78	11	9,71	3	13,74	11	1,18	7	4,03	33	-0,73	76	1,57	19	-1,28	88	35,63	15	-7,55	37	1,09	99

PMGZ		PM-EM		TMD		PD-ED		PA-ED		PS-ED		PE-365		PE-450		AOL		ACAB		STAY		IPP		PN	
iABCZg	DECA	DEP	DECA	DEP	DECA	DEP	DECA	DEP	DECA	DEP	DECA	DEP	DECA	DEP	DECA	DEP	DECA	DEP	DECA	DEP	DECA	DEP	DECA	DEP	DECA
14,11	1	1,29	3	5,78	1	9,71	1	10,08	1	13,74	1	0,527	2	1,175	1	1,575	2	-1,276	9	35,63	2	-7,56	4	1,09	10

Prenhe do LUCK FIV KATISPERA. Previsão de parto: 24/09/2024.

MGTe (ventre): 22,78 • TOP: 6% | IQG (ventre): 25,34 • TOP: 4% | iABCZ (ventre): 19,21 • DECA: 1

## MÉDIA

IDADE (meses)	ANCP		GENEPLUS		PMGZ		MÉDIA - AVALIAÇÕES VENTRE					
33	MGTe	TOP%	IOG	TOP%	iABCZg	DECA	MGTe	TOP%	IOG	TOP%	iABCZg	DECA
	20,08	10	17,07	14	14,47	1	23,96	4	30,51	2	21,16	1

LOTE  
**90**

DUPLO | ANIMAIS

Guadalupe Agropecuária



# A2769 GUADALUPE

RG: FGP A 2769 • NASC.: 01/11/2021 • FÊMEA

OPERÁRIO COL.

GALEGO DA QUILOMBO

**RAJAN COL.**

**1266 LA GUADALUPE**

PELOTA COL.

197 GUADIANA



ANCP		MP120		DP210		DP365		DP450		DPE365		DPE450		DAOL		DACAB		DIPP		DSTAY		D3P		DPN	
MGTe	TOP	DEP	TOP	DEP	TOP	DEP	TOP	DEP	TOP	DEP	TOP	DEP	TOP	DEP	TOP	DEP	TOP	DEP	TOP	DEP	TOP	DEP	TOP	DEP	TOP
19,73	11	5,31	1	9,56	11	16,92	12	19,2	9	0,61	19	1,05	11	2,66	9	0,33	10	-0,39	53	86,17	5	65,14	79	1,92	98

GENEPLUS		PM		TMD		PD		PS		PES		GPD		RD		AOL		EGS		STAY		IPP		PN	
IOG	TOP	DEP	TOP	DEP	TOP	DEP	TOP	DEP	TOP	DEP	TOP	DEP	TOP	DEP	TOP	DEP	TOP	DEP	TOP	DEP	TOP	DEP	TOP	DEP	TOP
26,12	3	0,47	47	3,15	32	4,94	25	18,22	4	1,46	3	13,28	0,5	-0,39	62	3,70	1	0,29	42	41,14	1	-18,96	8	0,79	98

PMGZ		PM-EM		TMD		PD-ED		PA-ED		PS-ED		PE-365		PE-450		AOL		ACAB		STAY		IPP		PN	
iABCZg	DECA	DEP	DECA	DEP	DECA	DEP	DECA	DEP	DECA	DEP	DECA	DEP	DECA	DEP	DECA	DEP	DECA	DEP	DECA	DEP	DECA	DEP	DECA	DEP	DECA
17,59	1	0,47	5	3,15	3	4,94	2	9,02	2	18,23	1	0,655	1	1,458	1	3,699	1	0,29	4	41,14	1	-18,96	1	0,79	10

Prenhe do INVICTUS TE DA HORA. Previsão de parto: 24/09/2024.

MGTe (ventre): 24,13 • TOP: 4% | IQG (ventre): 33,1 • TOP: 1% | iABCZ (ventre): 19,02 • DECA: 1

# A2411 FIV GUADALUPE

RG: FGP A 2411 • NASC.: 10/09/2021 • FÊMEA

REM ARMADOR

REM DANUT

**BELO J.MACHADO**

**9555 GUADALUPE**

XAMONIX J.MACHADO

927 PO GUADALUPE



ANCP		MP120		DP210		DP365		DP450		DPE365		DPE450		DAOL		DACAB		DIPP		DSTAY		D3P		DPN	
MGTe	TOP	DEP	TOP	DEP	TOP	DEP	TOP	DEP	TOP	DEP	TOP	DEP	TOP	DEP	TOP	DEP	TOP	DEP	TOP	DEP	TOP	DEP	TOP	DEP	TOP
19,92	11	0,21	65	12,02	6	18,38	10	17,9	11	0,27	35	0,41	30	3,01	7	-0,23	87	-1,1	5	85,62	5	79,23	26	0,57	59

GENEPLUS		PM		TMD		PD		PS		PES		GPD		RD		AOL		EGS		STAY		IPP		PN	
IOG	TOP	DEP	TOP	DEP	TOP	DEP	TOP	DEP	TOP	DEP	TOP	DEP	TOP	DEP	TOP	DEP	TOP	DEP	TOP	DEP	TOP	DEP	TOP	DEP	TOP
20,05	9	-1,26	83	3,24	31	10,41	2	19,66	3	1,20	6	9,25	5	-1,00	85	2,76	4	-0,14	57	36,63	10	-22,10	5	0,33	72

PMGZ		PM-EM		TMD		PD-ED		PA-ED		PS-ED		PE-365		PE-450		AOL		ACAB		STAY		IPP		PN	
iABCZg	DECA	DEP	DECA	DEP	DECA	DEP	DECA	DEP	DECA	DEP	DECA	DEP	DECA	DEP	DECA	DEP	DECA	DEP	DECA	DEP	DECA	DEP	DECA	DEP	DECA
17,43	1	-1,26	9	3,24	3	10,41	1	15,42	1	19,66	1	0,415	3	1,202	1	2,765	1	-0,143	6	36,63	1	-22,1	1	0,33	8

Prenhe do ESTORIL MAT. Previsão de parto: 04/11/2024.

MGTe (ventre): 22,91 • TOP: 6% | IQG (ventre): 25,72 • TOP: 4% | iABCZ (ventre): 18,45 • DECA: 1

## MÉDIA

IDADE (meses)	ANCP		GENEPLUS		PMGZ		MÉDIA - AVALIAÇÕES VENTRE					
33	MGTe	TOP%	IOG	TOP%	iABCZg	DECA	MGTe	TOP%	IOG	TOP%	iABCZg	DECA
	19,83	11	23,09	5	17,51	1	23,52	5	29,41	2	18,73	1

LOTE  
**91**

DUPLO | ANIMAIS

Guadalupe Agropecuária



## A2725 GUADALUPE

RG: FGP A 2725 • NASC.: 29/10/2021 • FÊMEA

TRUCK DA ALO BRASIL

CJ SANT ANNA 8433

TNT

4583 PO GUADALUPE

GOROTEIA

1748 PO GUADALUPE

ANCP		MP120		DP210		DP365		DP450		DPE365		DPE450		DAOL		DACAB		DIPP		DSTAY		D3P		DPN	
MGTe	TOP	DEP	TOP	DEP	TOP	DEP	TOP	DEP	TOP	DEP	TOP	DEP	TOP	DEP	TOP	DEP	TOP	DEP	TOP	DEP	TOP	DEP	TOP	DEP	TOP
19,72	11	1,94	21	12,06	5	21,44	6	22,89	5	0,8	13	1,04	11	1,97	15	0,2	16	-0,7	25	75,79	20	77,04	35	3,32	100

GENEPLUS		PM		TMD		PD		PS		PES		GPD		RD		AOL		EGS		STAY		IPP		PN	
IOG	TOP	DEP	TOP	DEP	TOP	DEP	TOP	DEP	TOP	DEP	TOP	DEP	TOP	DEP	TOP	DEP	TOP	DEP	TOP	DEP	TOP	DEP	TOP	DEP	TOP
21,26	7	1,43	27	7,54	4	11,65	1	22,24	1	1,41	3	10,58	3	-0,68	74	1,59	19	2,22	3	30,72	55	-14,25	16	0,64	94

PMGZ		PM-EM		TMD		PD-ED		PA-ED		PS-ED		PE-365		PE-450		AOL		ACAB		STAY		IPP		PN	
iABCZg	DECA	DEP	DECA	DEP	DECA	DEP	DECA	DEP	DECA	DEP	DECA	DEP	DECA	DEP	DECA	DEP	DECA	DEP	DECA	DEP	DECA	DEP	DECA	DEP	DECA
16,70	1	1,43	3	7,54	1	11,65	1	17,45	1	22,24	1	0,995	1	1,412	1	1,591	2	2,216	1	30,72	5	-14,25	2	0,64	10

Prenhe do LUCK FIV KATISPERA. Previsão de parto: 24/09/2024.

MGTe (ventre): 22,78 • TOP: 6% | IQG (ventre): 29,47 • TOP: 2% | iABCZ (ventre): 20,5 • DECA: 1

## A2284 GUADALUPE

RG: FGP A 2284 • NASC.: 31/08/2021 • FÊMEA

REM ARMADOR

BACKUP

BELO J.MACHADO

3831 PO GUADALUPE

XAMONIX J.MACHADO

5693/03 DA PERDIZES



ANCP		MP120		DP210		DP365		DP450		DPE365		DPE450		DAOL		DACAB		DIPP		DSTAY		D3P		DPN	
MGTe	TOP	DEP	TOP	DEP	TOP	DEP	TOP	DEP	TOP	DEP	TOP	DEP	TOP	DEP	TOP	DEP	TOP	DEP	TOP	DEP	TOP	DEP	TOP	DEP	TOP
20,83	9	0,34	61	16,44	1	26,55	2	29,43	2	1,42	3	1,49	5	3,34	5	-0,13	73	-0,93	11	79,26	14	58,49	92	2,66	100

GENEPLUS		PM		TMD		PD		PS		PES		GPD		RD		AOL		EGS		STAY		IPP		PN	
IOG	TOP	DEP	TOP	DEP	TOP	DEP	TOP	DEP	TOP	DEP	TOP	DEP	TOP	DEP	TOP	DEP	TOP	DEP	TOP	DEP	TOP	DEP	TOP	DEP	TOP
22,57	6	1,85	19	9,62	1	16,54	0,1	28,12	0,1	1,48	3	11,58	2	-0,67	74	3,13	2	-0,04	53	32,89	35	-10,16	28	1,70	99

PMGZ		PM-EM		TMD		PD-ED		PA-ED		PS-ED		PE-365		PE-450		AOL		ACAB		STAY		IPP		PN	
iABCZg	DECA	DEP	DECA	DEP	DECA	DEP	DECA	DEP	DECA	DEP	DECA	DEP	DECA	DEP	DECA	DEP	DECA	DEP	DECA	DEP	DECA	DEP	DECA	DEP	DECA
21,36	1	1,85	2	9,62	1	16,54	1	22,44	1	28,12	1	0,886	1	1,481	1	3,13	1	-0,04	6	32,89	3	-10,16	3	1,7	10

Prenhe do FENDER FIV GUADALUPE. Previsão de parto: 05/11/2024.

MGTe (ventre): 22,23 • TOP: 7% | IQG (ventre): 27,52 • TOP: 3% | iABCZ (ventre): 21,44 • DECA: 1

### MÉDIA

IDADE (meses)	ANCP		GENEPLUS		PMGZ		MÉDIA - AVALIAÇÕES VENTRE					
34	MGTe	TOP%	IOG	TOP%	iABCZg	DECA	MGTe	TOP%	IOG	TOP%	iABCZg	DECA
	20,28	10	21,92	7	19,03	1	22,51	7	28,50	2	20,97	1

LOTE  
**92**

INDIVIDUAL | ANIMAL



Guadalupe Agropecuária

# A1440 GUADALUPE

RG: FGP A 1440 • NASC.: 26/09/2020 • FÊMEA



REM TORIXORÉU  
**REM ARMADOR**  
REM RONDA

**BELO J.MACHADO**

REM UPONIC  
**XAMONIX J.MACHADO**  
PESITA J.MACHADO

QUARK COL.  
**7308/04 PO PERDIZES**  
CORALI II PO DA NI

**643 LA GUADALUPE**

BUARQUE AJ  
**094 GUADIANA**  
FSF 158 05 GUADALUPE

ANCP		MP120		DP210		DP365		DP450		DPE365		DPE450		DAOL		DACAB		DIPP		DSTAY		D3P		DPN	
MGTe	TOP	DEP	TOP	DEP	TOP	DEP	TOP	DEP	TOP	DEP	TOP	DEP	TOP	DEP	TOP	DEP	TOP	DEP	TOP	DEP	TOP	DEP	TOP	DEP	TOP
<b>17,31</b>	<b>17</b>	-2,48	<b>99</b>	6,25	<b>24</b>	11,09	<b>27</b>	8,58	<b>37</b>	1,18	<b>6</b>	1,26	<b>7</b>	1,09	<b>27</b>	-0,39	<b>98</b>	-1,29	<b>2</b>	96,33	<b>0,1</b>	89,5	<b>2</b>	-0,66	<b>3</b>

GENEPLUS		PM		TMD		PD		PS		PES		GPD		RD		AOL		EGS		STAY		IPP		PN	
IQG	TOP	DEP	TOP	DEP	TOP	DEP	TOP	DEP	TOP	DEP	TOP	DEP	TOP	DEP	TOP	DEP	TOP	DEP	TOP	DEP	TOP	DEP	TOP	DEP	TOP
<b>28,12</b>	<b>2</b>	-0,78	<b>75</b>	0,14	<b>67</b>	4,90	<b>25</b>	10,49	<b>21</b>	1,31	<b>4</b>	5,59	<b>21</b>	-0,43	<b>64</b>	1,27	<b>26</b>	1,95	<b>5</b>	47,77	<b>0,1</b>	-25,54	<b>2</b>	-1,15	<b>0,1</b>

PMGZ		PM-EM		TMD		PD-ED		PA-ED		PS-ED		PE-365		PE-450		AOL		ACAB		STAY		IPP		PN	
iABCZg	DECA	DEP	DECA	DEP	DECA	DEP	DECA	DEP	DECA	DEP	DECA	DEP	DECA	DEP	DECA	DEP	DECA	DEP	DECA	DEP	DECA	DEP	DECA	DEP	DECA
<b>20,03</b>	<b>1</b>	-0,78	<b>8</b>	0,14	<b>7</b>	4,9	<b>2</b>	6,38	<b>3</b>	10,49	<b>2</b>	1,149	<b>1</b>	1,31	<b>1</b>	1,266	<b>3</b>	1,955	<b>1</b>	47,77	<b>1</b>	-25,54	<b>1</b>	-1,15	<b>1</b>

Parida de fêmea (FGP A5026) do FENDER FIV GUADALUPE desde 10/10/2023.

G | MGTe (cria): 25,5 • TOP: 3% | IQG (cria): 35,59 • TOP: 0,5% | iABCZ (cria): 25,44 • DECA: 1

Prenhe do GARDEL GUADALUPE. Previsão de parto: 04/11/2024.

MGTe (ventre): 23,06 • TOP: 5% | IQG (ventre): 32,95 • TOP: 1% | iABCZ (ventre): 23,49 • DECA: 1

LOTE  
**93**

INDIVIDUAL | ANIMAL



Guadalupe Agropecuária

# A1152 GUADALUPE

RG: FGP A 1152 • NASC.: 25/08/2020 • FÊMEA



MGTE: 23,86 IQG: 28,26 IABCZ: 22,80

REM TORIXORÉU  
REM ARMADOR  
REM RONDA

**BELO J.MACHADO**

REM UPONIC  
XAMONIX J.MACHADO  
PESITA J.MACHADO

ALPES COL.  
DEFERIDO COL.  
DOPTERA

**132 LA GUADIANA**

BACKUP  
272 GUADIANA  
FSF 745 03 GUADALUPE

ANCP		MP120		DP210		DP365		DP450		DPE365		DPE450		DAOL		DACAB		DIPP		DSTAY		D3P		DPN	
MGTe	TOP	DEP	TOP	DEP	TOP	DEP	TOP	DEP	TOP	DEP	TOP	DEP	TOP	DEP	TOP	DEP	TOP	DEP	TOP	DEP	TOP	DEP	TOP	DEP	TOP
<b>23,86</b>	<b>5</b>	-0,56	<b>86</b>	17,82	<b>1</b>	30,76	<b>1</b>	31,77	<b>1</b>	0,92	<b>10</b>	0,74	<b>18</b>	4,39	<b>2</b>	0,4	<b>7</b>	-0,19	<b>72</b>	88,65	<b>3</b>	59,48	<b>91</b>	2,24	<b>99</b>

GENEPLUS		PM		TMD		PD		PS		PES		GPD		RD		AOL		EGS		STAY		IPP		PN	
IQG	TOP	DEP	TOP	DEP	TOP	DEP	TOP	DEP	TOP	DEP	TOP	DEP	TOP	DEP	TOP	DEP	TOP	DEP	TOP	DEP	TOP	DEP	TOP	DEP	TOP
<b>28,26</b>	<b>2</b>	-0,55	<b>70</b>	7,33	<b>5</b>	15,04	<b>0,1</b>	32,55	<b>0,1</b>	1,24	<b>5</b>	17,50	<b>0,1</b>	-1,26	<b>91</b>	3,25	<b>2</b>	2,42	<b>2</b>	35,50	<b>15</b>	-12,49	<b>21</b>	1,12	<b>99</b>

PMGZ		PM-EM		TMD		PD-ED		PA-ED		PS-ED		PE-365		PE-450		AOL		ACAB		STAY		IPP		PN	
iABCZg	DECA	DEP	DECA	DEP	DECA	DEP	DECA	DEP	DECA	DEP	DECA	DEP	DECA	DEP	DECA	DEP	DECA	DEP	DECA	DEP	DECA	DEP	DECA	DEP	DECA
<b>22,80</b>	<b>1</b>	-0,55	<b>7</b>	7,33	<b>1</b>	15,04	<b>1</b>	24,22	<b>1</b>	32,55	<b>1</b>	1,035	<b>1</b>	1,244	<b>1</b>	3,246	<b>1</b>	2,423	<b>1</b>	35,5	<b>2</b>	-12,49	<b>2</b>	1,12	<b>10</b>

Parida de fêmea (FGP A4962) do FENDER FIV GUADALUPE desde 01/10/2023.

G | MGTe (cria): 22,92 • TOP: 6% | IQG (cria): 30,34 • TOP: 2% | iABCZ (cria): 23,2 • DECA: 1

Prenhe do CAMPARI ANP. Previsão de parto: 04/11/2024.

MGTe (ventre): 26,44 • TOP: 2% | IQG (ventre): 38,41 • TOP: 0,5% | iABCZ (ventre): 27,89 • DECA: 1

LOTE  
**94**

INDIVIDUAL | ANIMAL



Guadalupe Agropecuária

# A1011 GUADALUPE

RG: FGP A 1011 • NASC.: 10/08/2020 • FÊMEA



MOYNE REM  
REM QUISCO  
MINALA REM

**REM USP**

RAMBO DA MN  
REM RÉGIS  
OLLYNA TE REM

BRADO S.MARINA  
LANDAU DA DI GENIO  
DIMA DA DI GENIO

**EUROPÉIA 2 TE GUADALUPE**

BASCO DA SM  
ALIANÇA 1 TE GUADALUPE  
J.E.N. ILARA TE

ANCP		MP120		DP210		DP365		DP450		DPE365		DPE450		DAOL		DACAB		DIPP		DSTAY		D3P		DPN	
MGTe	TOP	DEP	TOP	DEP	TOP	DEP	TOP	DEP	TOP	DEP	TOP	DEP	TOP	DEP	TOP	DEP	TOP	DEP	TOP	DEP	TOP	DEP	TOP	DEP	TOP
<b>13,55</b>	<b>28</b>	3,41	<b>6</b>	7,66	<b>17</b>	14,43	<b>18</b>	13,22	<b>21</b>	0,68	<b>17</b>	0,52	<b>26</b>	-1,91	<b>100</b>	-0,57	<b>100</b>	-1,02	<b>7</b>	75,01	<b>22</b>	78,74	<b>28</b>	0,98	<b>81</b>

GENEPLUS		PM		TMD		PD		PS		PES		GPD		RD		AOL		EGS		STAY		IPP		PN	
IOG	TOP	DEP	TOP	DEP	TOP	DEP	TOP	DEP	TOP	DEP	TOP	DEP	TOP	DEP	TOP	DEP	TOP	DEP	TOP	DEP	TOP	DEP	TOP	DEP	TOP
<b>10,23</b>	<b>31</b>	2,64	<b>9</b>	5,89	<b>10</b>	5,62	<b>20</b>	10,63	<b>21</b>	0,79	<b>18</b>	5,00	<b>25</b>	0,30	<b>31</b>	-2,18	<b>98</b>	-3,85	<b>99</b>	36,12	<b>12</b>	-25,27	<b>3</b>	-0,18	<b>16</b>

PMGZ		PM-EM		TMD		PD-ED		PA-ED		PS-ED		PE-365		PE-450		AOL		ACAB		STAY		IPP		PN	
iABCZg	DECA	DEP	DECA	DEP	DECA	DEP	DECA	DEP	DECA	DEP	DECA	DEP	DECA	DEP	DECA	DEP	DECA	DEP	DECA	DEP	DECA	DEP	DECA	DEP	DECA
<b>15,33</b>	<b>1</b>	2,64	<b>1</b>	5,89	<b>1</b>	5,62	<b>2</b>	9,33	<b>2</b>	10,63	<b>2</b>	0,388	<b>3</b>	0,79	<b>2</b>	-2,179	<b>10</b>	-3,85	<b>10</b>	36,12	<b>1</b>	-25,28	<b>1</b>	-0,18	<b>2</b>

Parida de macho (FGP A5254) do DODGE MAT desde 25/12/2023

MGTe (cria): 20,38 • TOP: 10% | IQG (cria): 15,8 • TOP: 16% | iABCZ (cria): 16,33 • DECA: 1

Prenhe do REM PASSAPORTE. Previsão de parto: 14/12/2024.

MGTe (ventre): 24,44 • TOP: 4% | IQG (ventre): 30,43 • TOP: 2% | iABCZ (ventre): 26,97 • DECA: 1



LOTE  
**95**

INDIVIDUAL | ANIMAL



Guadalupe Agropecuária

# A1739 GUADALUPE

RG: FGP A 1739 • NASC.: 11/11/2020 • FÊMEA



REM ARMADOR  
**REM DULLDOG**  
REM URIRI

**REM GLADIADOR**

NOTURNO  
**REM CARMESIN**  
REM SOBEDE

A4319 DA MN  
**BRUTUS DA MN**  
C3106 DA MN

**1187 LA GUADALUPE**

BACKUP  
**055 GUADIANA**  
FSF 036 01 GUADALUPE

ANCP		MP120		DP210		DP365		DP450		DPE365		DPE450		DAOL		DACAB		DIPP		DSTAY		D3P		DPN	
MGTe	TOP	DEP	TOP	DEP	TOP	DEP	TOP	DEP	TOP	DEP	TOP	DEP	TOP	DEP	TOP	DEP	TOP	DEP	TOP	DEP	TOP	DEP	TOP	DEP	TOP
<b>26,09</b>	<b>3</b>	1,74	<b>24</b>	15,23	<b>2</b>	23,59	<b>4</b>	25,7	<b>3</b>	0,65	<b>18</b>	0,6	<b>23</b>	4,67	<b>2</b>	0,13	<b>22</b>	-0,63	<b>31</b>	86,16	<b>5</b>	86,53	<b>5</b>	1,34	<b>92</b>

GENEPLUS		PM		TMD		PD		PS		PES		GPD		RD		AOL		EGS		STAY		IPP		PN	
IQG	TOP	DEP	TOP	DEP	TOP	DEP	TOP	DEP	TOP	DEP	TOP	DEP	TOP	DEP	TOP	DEP	TOP	DEP	TOP	DEP	TOP	DEP	TOP	DEP	TOP
<b>27,99</b>	<b>2</b>	0,68	<b>42</b>	6,08	<b>9</b>	10,32	<b>2</b>	21,44	<b>2</b>	0,81	<b>18</b>	11,12	<b>2</b>	0,80	<b>14</b>	2,44	<b>7</b>	0,77	<b>26</b>	41,24	<b>1</b>	-23,88	<b>3</b>	0,39	<b>78</b>

PMGZ		PM-EM		TMD		PD-ED		PA-ED		PS-ED		PE-365		PE-450		AOL		ACAB		STAY		IPP		PN	
iABCZg	DECA	DEP	DECA	DEP	DECA	DEP	DECA	DEP	DECA	DEP	DECA	DEP	DECA	DEP	DECA	DEP	DECA	DEP	DECA	DEP	DECA	DEP	DECA	DEP	DECA
<b>22,00</b>	<b>1</b>	0,68	<b>4</b>	6,08	<b>1</b>	10,32	<b>1</b>	14,73	<b>1</b>	21,44	<b>1</b>	0,383	<b>3</b>	0,808	<b>2</b>	2,442	<b>1</b>	0,772	<b>3</b>	41,24	<b>1</b>	-23,89	<b>1</b>	0,39	<b>9</b>

Prenhe do LUCK FIV KATISPERA. Previsão de parto: 04/11/2024.

MGTe (ventre): 25,98 • TOP: 3% | IQG (ventre): 32,84 • TOP: 1% | iABCZ (ventre): 23,15 • DECA: 1

LOTE  
**96**

INDIVIDUAL | ANIMAL



Guadalupe Agropecuária

# A1019 GUADALUPE

RG: FGP A 1019 • NASC.: 11/08/2020 • FÊMEA



REM RICKET  
REM VOKOLO  
REM TAKAKA

**QUARUP BONSUCESSO**

GANGES COL.  
MAYA BONSUCESSO  
HARMONIA BONSUCESSO

YELLAMARU  
BARUN POI DA NJOP  
KURNOOL

**3565 PO GUADALUPE**

RAMBO TE GUADALUPE  
962 LA GUADALUPE  
349 GUADIANA

ANCP		MP120		DP210		DP365		DP450		DPE365		DPE450		DAOL		DACAB		DIPP		DSTAY		D3P		DPN	
MGTe	TOP	DEP	TOP	DEP	TOP	DEP	TOP	DEP	TOP	DEP	TOP	DEP	TOP	DEP	TOP	DEP	TOP	DEP	TOP	DEP	TOP	DEP	TOP	DEP	TOP
<b>24,97</b>	<b>3</b>	1,95	<b>21</b>	10,61	<b>8</b>	20,29	<b>7</b>	18,52	<b>10</b>	1,34	<b>4</b>	1,56	<b>4</b>	4,25	<b>2</b>	0,33	<b>10</b>	-1,61	<b>0,5</b>	91,78	<b>1</b>	90,71	<b>1</b>	0,92	<b>79</b>

GENEPLUS		PM		TMD		PD		PS		PES		GPD		RD		AOL		EGS		STAY		IPP		PN	
IQG	TOP	DEP	TOP	DEP	TOP	DEP	TOP	DEP	TOP	DEP	TOP	DEP	TOP	DEP	TOP	DEP	TOP	DEP	TOP	DEP	TOP	DEP	TOP	DEP	TOP
<b>28,18</b>	<b>2</b>	1,91	<b>18</b>	4,64	<b>19</b>	5,02	<b>24</b>	12,56	<b>14</b>	1,54	<b>2</b>	7,54	<b>10</b>	1,00	<b>9</b>	3,15	<b>2</b>	1,26	<b>14</b>	40,39	<b>2</b>	-29,60	<b>1</b>	-0,05	<b>27</b>

PMGZ		PM-EM		TMD		PD-ED		PA-ED		PS-ED		PE-365		PE-450		AOL		ACAB		STAY		IPP		PN	
iABCZg	DECA	DEP	DECA	DEP	DECA	DEP	DECA	DEP	DECA	DEP	DECA	DEP	DECA	DEP	DECA	DEP	DECA	DEP	DECA	DEP	DECA	DEP	DECA	DEP	DECA
<b>18,91</b>	<b>1</b>	1,91	<b>2</b>	4,64	<b>2</b>	5,02	<b>2</b>	8,61	<b>2</b>	12,56	<b>1</b>	1,052	<b>1</b>	1,545	<b>1</b>	3,151	<b>1</b>	1,261	<b>2</b>	40,39	<b>1</b>	-29,6	<b>1</b>	-0,05	<b>4</b>

Prenhe do REM PASSAPORTE. Previsão de parto: 24/09/2024.

MGTe (ventre): 30,16 • TOP: 0,5% | IQG (ventre): 39,4 • TOP: 0,5% | iABCZ (ventre): 28,76 • DECA: 1

LOTE  
**97**

DUPLO | ANIMAIS

Guadalupe Agropecuária



# A1665 GUADALUPE

RG: FGP A 1665 • NASC.: 29/10/2020 • FÊMEA

VELERO MAT.

ORLAN DA QUILOMBO

**COWBOY MAT.**

**8470/05 PO PERDIZES**

TORMAY MAT.

120/98 DA PERDIZES

ANCP		MP120		DP210		DP365		DP450		DPE365		DPE450		DAOL		DACAB		DIPP		DSTAY		D3P		DPN	
MGTe	TOP	DEP	TOP	DEP	TOP	DEP	TOP	DEP	TOP	DEP	TOP	DEP	TOP	DEP	TOP	DEP	TOP	DEP	TOP	DEP	TOP	DEP	TOP	DEP	TOP
15,01	23	2,57	12	4,98	31	14,61	17	14,82	17	0,29	33	0,31	35	1,84	17	0,1	26	-0,54	39	75,86	20	75,47	42	0,96	81

GENEPLUS		PM		TMD		PD		PS		PES		GPD		RD		AOL		EGS		STAY		IPP		PN	
IQG	TOP	DEP	TOP	DEP	TOP	DEP	TOP	DEP	TOP	DEP	TOP	DEP	TOP	DEP	TOP	DEP	TOP	DEP	TOP	DEP	TOP	DEP	TOP	DEP	TOP
12,29	25	3,02	6	6,17	9	4,22	31	11,41	18	0,49	34	7,19	12	0,06	41	1,94	13	0,51	34	31,21	50	4,91	80	0,45	84

PMGZ		PM-EM		TMD		PD-ED		PA-ED		PS-ED		PE-365		PE-450		AOL		ACAB		STAY		IPP		PN	
iABCZg	DECA	DEP	DECA	DEP	DECA	DEP	DECA	DEP	DECA	DEP	DECA	DEP	DECA	DEP	DECA	DEP	DECA	DEP	DECA	DEP	DECA	DEP	DECA	DEP	DECA
7,64	3	3,02	1	6,17	1	4,23	3	9,71	1	11,41	2	0,104	5	0,486	3	1,937	1	0,509	4	31,21	5	4,91	8	0,45	9

Prenhe do INVICTUS TE DA HORA. Previsão de parto: 24/09/2024.

MGTe (ventre): 21,77 • TOP: 7% | IQG (ventre): 26,19 • TOP: 3% | iABCZ (ventre): 14,04 • DECA: 1

# A1595 GUADALUPE

RG: FGP A 1595 • NASC.: 18/10/2020 • FÊMEA

REM ESPIÃO 007

1139 PO GUADALUPE

**REM GARANTIDO GENÉTICA ADITIVA**

**2622 PO GUADALUPE**

REM DHISTINTA

87 LA GUADIANA

ANCP		MP120		DP210		DP365		DP450		DPE365		DPE450		DAOL		DACAB		DIPP		DSTAY		D3P		DPN	
MGTe	TOP	DEP	TOP	DEP	TOP	DEP	TOP	DEP	TOP	DEP	TOP	DEP	TOP	DEP	TOP	DEP	TOP	DEP	TOP	DEP	TOP	DEP	TOP	DEP	TOP
20,23	10	0,25	64	12,53	5	20,35	7	20,49	8	1,14	6	1,65	3	2,99	7	0,63	3	-0,86	15	71,01	29	82,81	13	1,24	90

GENEPLUS		PM		TMD		PD		PS		PES		GPD		RD		AOL		EGS		STAY		IPP		PN	
IQG	TOP	DEP	TOP	DEP	TOP	DEP	TOP	DEP	TOP	DEP	TOP	DEP	TOP	DEP	TOP	DEP	TOP	DEP	TOP	DEP	TOP	DEP	TOP	DEP	TOP
17,69	13	0,11	56	4,70	18	9,52	3	16,68	5	1,63	2	7,16	12	0,85	13	3,06	3	4,53	0,1	22,92	98	-13,79	18	0,48	86

PMGZ		PM-EM		TMD		PD-ED		PA-ED		PS-ED		PE-365		PE-450		AOL		ACAB		STAY		IPP		PN	
iABCZg	DECA	DEP	DECA	DEP	DECA	DEP	DECA	DEP	DECA	DEP	DECA	DEP	DECA	DEP	DECA	DEP	DECA	DEP	DECA	DEP	DECA	DEP	DECA	DEP	DECA
8,56	3	0,11	6	4,7	2	9,52	1	13,62	1	16,68	1	1,104	1	1,629	1	3,056	1	4,533	1	22,92	10	-13,79	2	0,48	9

Prenhe do INVICTUS TE DA HORA. Previsão de parto: 16/12/2024.

MGTe (ventre): 24,39 • TOP: 4% | IQG (ventre): 28,89 • TOP: 2% | iABCZ (ventre): 14,5 • DECA: 1

MÉDIA

IDADE (meses)	ANCP		GENEPLUS		PMGZ		MÉDIA - AVALIAÇÕES VENTRE					
45	MGTe	TOP%	IQG	TOP%	iABCZg	DECA	MGTe	TOP%	IQG	TOP%	iABCZg	DECA
	17,62	16	14,99	18	8,10	3	23,08	5	27,54	3	14,27	1

LOTE  
**98**

DUPLO | ANIMAIS

Guadalupe Agropecuária



# A1051 GUADALUPE

RG: FGP A 1051 • NASC.: 13/08/2020 • FÊMEA



REM VOKOLO

SERTANEJO 3 TE GUADALUPE

**QUARUP BONSUCESSO**

**2934 PO GUADALUPE**

MAYA BONSUCESSO

132 LA GUADIANA

ANCP		MP120		DP210		DP365		DP450		DPE365		DPE450		DAOL		DACAB		DIPP		DSTAY		D3P		DPN	
MGTe	TOP	DEP	TOP	DEP	TOP	DEP	TOP	DEP	TOP	DEP	TOP	DEP	TOP	DEP	TOP	DEP	TOP	DEP	TOP	DEP	TOP	DEP	TOP	DEP	TOP
<b>19,94</b>	<b>11</b>	2,9	<b>9</b>	9,09	<b>12</b>	18,47	<b>10</b>	18,47	<b>10</b>	0,3	<b>33</b>	0,23	<b>39</b>	0,31	<b>46</b>	0,51	<b>5</b>	-1,16	<b>4</b>	82,84	<b>9</b>	89,97	<b>2</b>	114	<b>87</b>

GENEPLUS		PM		TMD		PD		PS		PES		GPD		RD		AOL		EGS		STAY		IPP		PN	
IOG	TOP	DEP	TOP	DEP	TOP	DEP	TOP	DEP	TOP	DEP	TOP	DEP	TOP	DEP	TOP	DEP	TOP	DEP	TOP	DEP	TOP	DEP	TOP	DEP	TOP
<b>23,09</b>	<b>5</b>	3,81	<b>3</b>	7,05	<b>6</b>	6,43	<b>15</b>	16,35	<b>6</b>	0,48	<b>34</b>	9,91	<b>4</b>	1,56	<b>3</b>	0,52	<b>47</b>	1,01	<b>20</b>	36,69	<b>10</b>	-19,27	<b>8</b>	0,27	<b>66</b>

PMGZ		PM-EM		TMD		PD-ED		PA-ED		PS-ED		PE-365		PE-450		AOL		ACAB		STAY		IPP		PN	
iABCZg	DECA	DEP	DECA	DEP	DECA	DEP	DECA	DEP	DECA	DEP	DECA	DEP	DECA	DEP	DECA	DEP	DECA	DEP	DECA	DEP	DECA	DEP	DECA	DEP	DECA
<b>17,15</b>	<b>1</b>	3,81	<b>1</b>	7,05	<b>1</b>	6,43	<b>1</b>	11,46	<b>1</b>	16,35	<b>1</b>	0,351	<b>3</b>	0,475	<b>3</b>	0,522	<b>5</b>	1,008	<b>2</b>	36,69	<b>1</b>	-19,27	<b>1</b>	0,27	<b>8</b>

Prenhe do LUCK FIV KATISPERA. Previsão de parto: 24/09/2024.

MGTe (ventre): 22,9 • TOP: 6% | IQG (ventre): 30,39 • TOP: 2% | iABCZ (ventre): 20,73 • DECA: 1

# A1156 GUADALUPE

RG: FGP A 1156 • NASC.: 27/08/2020 • FÊMEA

REM ARMADOR

AKUNTHA POI DA NJOP

**REM EMBAIXADOR**

**1139 LA GUADALUPE**

REM BATITA

618 GUADIANA

ANCP		MP120		DP210		DP365		DP450		DPE365		DPE450		DAOL		DACAB		DIPP		DSTAY		D3P		DPN	
MGTe	TOP	DEP	TOP	DEP	TOP	DEP	TOP	DEP	TOP	DEP	TOP	DEP	TOP	DEP	TOP	DEP	TOP	DEP	TOP	DEP	TOP	DEP	TOP	DEP	TOP
<b>16,00</b>	<b>20</b>	1,99	<b>20</b>	4,57	<b>34</b>	8,06	<b>39</b>	7,7	<b>40</b>	1,24	<b>5</b>	1,53	<b>4</b>	0,25	<b>49</b>	0,6	<b>4</b>	-0,98	<b>9</b>	82,15	<b>10</b>	86,71	<b>5</b>	0,08	<b>27</b>

GENEPLUS		PM		TMD		PD		PS		PES		GPD		RD		AOL		EGS		STAY		IPP		PN	
IOG	TOP	DEP	TOP	DEP	TOP	DEP	TOP	DEP	TOP	DEP	TOP	DEP	TOP	DEP	TOP	DEP	TOP	DEP	TOP	DEP	TOP	DEP	TOP	DEP	TOP
<b>19,30</b>	<b>10</b>	2,01	<b>17</b>	3,02	<b>34</b>	0,71	<b>67</b>	6,17	<b>41</b>	1,69	<b>1</b>	5,46	<b>22</b>	1,19	<b>6</b>	0,43	<b>50</b>	1,09	<b>18</b>	38,20	<b>5</b>	-17,16	<b>11</b>	-0,08	<b>25</b>

PMGZ		PM-EM		TMD		PD-ED		PA-ED		PS-ED		PE-365		PE-450		AOL		ACAB		STAY		IPP		PN	
iABCZg	DECA	DEP	DECA	DEP	DECA	DEP	DECA	DEP	DECA	DEP	DECA	DEP	DECA	DEP	DECA	DEP	DECA	DEP	DECA	DEP	DECA	DEP	DECA	DEP	DECA
<b>12,55</b>	<b>1</b>	2,01	<b>2</b>	3,02	<b>3</b>	0,71	<b>6</b>	4,91	<b>4</b>	6,17	<b>4</b>	1,263	<b>1</b>	1,688	<b>1</b>	0,43	<b>5</b>	1,093	<b>2</b>	38,2	<b>1</b>	-17,17	<b>1</b>	-0,08	<b>3</b>

Prenhe do LUCK FIV KATISPERA. Previsão de parto: 24/09/2024.

MGTe (ventre): 20,93 • TOP: 9% | IQG (ventre): 28,49 • TOP: 2% | iABCZ (ventre): 18,43 • DECA: 1

## MÉDIA

IDADE (meses)	ANCP		GENEPLUS		PMGZ		MÉDIA - AVALIAÇÕES VENTRE					
<b>47</b>	MGTe	TOP%	IOG	TOP%	iABCZg	DECA	MGTe	TOP%	IOG	TOP%	iABCZg	DECA
	17,97	<b>15</b>	21,19	<b>7</b>	14,85	<b>1</b>	21,92	<b>7</b>	29,44	<b>2</b>	19,58	<b>1</b>

LOTE  
**99**

DUPLO | ANIMAIS

Guadalupe Agropecuária



# A1169 GUADALUPE

RG: FGP A 1169 • NASC.: 30/08/2020 • FÊMEA



REM ARMADOR

REM USP

**REM EMBAIXADOR**

**3842 PO GUADALUPE**

REM BATITA

1767 PO GUADALUPE

ANCP		MP120		DP210		DP365		DP450		DPE365		DPE450		DAOL		DACAB		DIPP		DSTAY		D3P		DPN	
MGTe	TOP	DEP	TOP	DEP	TOP	DEP	TOP	DEP	TOP	DEP	TOP	DEP	TOP	DEP	TOP	DEP	TOP	DEP	TOP	DEP	TOP	DEP	TOP	DEP	TOP
19,03	13	3,9	4	5,1	31	14,27	18	13,69	20	1,59	2	1,92	2	1,48	21	0,8	2	-1,07	6	79,56	14	87,34	4	0,18	34

GENEPLUS		PM		TMD		PD		PS		PES		GPD		RD		AOL		EGS		STAY		IPP		PN	
IOG	TOP	DEP	TOP	DEP	TOP	DEP	TOP	DEP	TOP	DEP	TOP	DEP	TOP	DEP	TOP	DEP	TOP	DEP	TOP	DEP	TOP	DEP	TOP	DEP	TOP
32,39	1	4,25	2	7,69	4	5,14	23	15,94	7	2,78	0,1	10,79	3	1,38	4	1,46	22	2,19	3	40,12	2	-11,60	23	0,14	50

PMGZ		PM-EM		TMD		PD-ED		PA-ED		PS-ED		PE-365		PE-450		AOL		ACAB		STAY		IPP		PN	
iABCZg	DECA	DEP	DECA	DEP	DECA	DEP	DECA	DEP	DECA	DEP	DECA	DEP	DECA	DEP	DECA	DEP	DECA	DEP	DECA	DEP	DECA	DEP	DECA	DEP	DECA
19,92	1	4,25	1	7,69	1	5,15	2	12,31	1	15,94	1	1,746	1	2,78	1	1,461	2	2,193	1	40,12	1	-11,6	2	0,14	6

Prenhe do ESTORIL MAT. Previsão de parto: 24/09/2024.

MGTe (ventre): 22,47 • TOP: 6% | IQG (ventre): 31,89 • TOP: 1% | iABCZ (ventre): 19,69 • DECA: 1

# A1097 GUADALUPE

RG: FGP A 1097 • NASC.: 19/08/2020 • FÊMEA

TRUCK DA ALO BRASIL

DOLMAN IZ

**TNT**

**283 LA GUADIANA**

GOROTÉIA

022 GUADIANA

ANCP		MP120		DP210		DP365		DP450		DPE365		DPE450		DAOL		DACAB		DIPP		DSTAY		D3P		DPN	
MGTe	TOP	DEP	TOP	DEP	TOP	DEP	TOP	DEP	TOP	DEP	TOP	DEP	TOP	DEP	TOP	DEP	TOP	DEP	TOP	DEP	TOP	DEP	TOP	DEP	TOP
17,77	15	-0,79	90	10,16	9	12,83	22	11,2	27	0,95	9	0,84	16	1,76	18	0,37	8	-0,79	19	79,26	14	86,04	6	0,2	35

GENEPLUS		PM		TMD		PD		PS		PES		GPD		RD		AOL		EGS		STAY		IPP		PN	
IOG	TOP	DEP	TOP	DEP	TOP	DEP	TOP	DEP	TOP	DEP	TOP	DEP	TOP	DEP	TOP	DEP	TOP	DEP	TOP	DEP	TOP	DEP	TOP	DEP	TOP
15,93	16	-0,94	78	2,30	42	8,14	7	13,71	11	0,99	11	5,57	21	-0,94	83	2,33	8	1,85	6	32,90	35	-14,38	16	-0,06	26

PMGZ		PM-EM		TMD		PD-ED		PA-ED		PS-ED		PE-365		PE-450		AOL		ACAB		STAY		IPP		PN	
iABCZg	DECA	DEP	DECA	DEP	DECA	DEP	DECA	DEP	DECA	DEP	DECA	DEP	DECA	DEP	DECA	DEP	DECA	DEP	DECA	DEP	DECA	DEP	DECA	DEP	DECA
11,77	2	-0,94	8	2,3	4	8,14	1	10,16	1	13,71	1	0,834	1	0,988	1	2,327	1	1,848	1	32,9	3	-14,39	2	-0,06	3

Prenhe do LUCK FIV KATISPERA. Previsão de parto: 24/09/2024.

MGTe (ventre): 21,82 • TOP: 7% | IQG (ventre): 26,81 • TOP: 3% | iABCZ (ventre): 18,04 • DECA: 1

## MÉDIA

IDADE (meses)	ANCP		GENEPLUS		PMGZ		MÉDIA - AVALIAÇÕES VENTRE					
47	MGTe	TOP%	IOG	TOP%	iABCZg	DECA	MGTe	TOP%	IOG	TOP%	iABCZg	DECA
	18,40	14	24,16	5	15,85	1	22,15	7	29,35	2	18,86	1

LOTE  
**100**

DUPLO | ANIMAIS

Guadalupe Agropecuária



# A1242 GUADALUPE

RG: FGP A 1242 • NASC.: 09/09/2020 • FÊMEA



REM ARMADOR

GALEGO DA QUILOMBO

**REM EMBAIXADOR**

**2828 PO GUADALUPE**

REM BATITA

FERRAGEM DO B.RICO

ANCP		MP120		DP210		DP365		DP450		DPE365		DPE450		DAOL		DACAB		DIPP		DSTAY		D3P		DPN	
MGTe	TOP	DEP	TOP	DEP	TOP	DEP	TOP	DEP	TOP	DEP	TOP	DEP	TOP	DEP	TOP	DEP	TOP	DEP	TOP	DEP	TOP	DEP	TOP	DEP	TOP
19,11	12	4,29	3	4,1	38	12,83	22	11,68	26	1,56	2	1,77	3	0,63	36	0,65	3	-1,27	2	86,74	4	89,34	2	0,6	61

GENEPLUS		PM		TMD		PD		PS		PES		GPD		RD		AOL		EGS		STAY		IPP		PN	
IOG	TOP	DEP	TOP	DEP	TOP	DEP	TOP	DEP	TOP	DEP	TOP	DEP	TOP	DEP	TOP	DEP	TOP	DEP	TOP	DEP	TOP	DEP	TOP	DEP	TOP
22,94	6	3,22	5	4,66	18	2,31	50	9,48	25	1,90	0,5	7,16	12	0,21	35	0,17	58	0,83	25	40,86	2	-19,52	7	0,28	66

PMGZ		PM-EM		TMD		PD-ED		PA-ED		PS-ED		PE-365		PE-450		AOL		ACAB		STAY		IPP		PN	
iABCZg	DECA	DEP	DECA	DEP	DECA	DEP	DECA	DEP	DECA	DEP	DECA	DEP	DECA	DEP	DECA	DEP	DECA	DEP	DECA	DEP	DECA	DEP	DECA	DEP	DECA
16,86	1	3,22	1	4,66	2	2,31	5	6,7	3	9,48	2	1,367	1	1,897	1	0,171	6	0,826	3	40,86	1	-19,52	1	0,28	8

Prenhe do LUCK FIV KATISPERA. Previsão de parto: 24/09/2024.

MGTe (ventre): 22,48 • TOP: 6% | IQG (ventre): 30,32 • TOP: 2% | iABCZ (ventre): 20,58 • DECA: 1

# A977 GUADALUPE

RG: FGP A 977 • NASC.: 07/08/2020 • FÊMEA



REM ARMADOR

MÉRITO FIV VYDA

**BELO J.MACHADO**

**3533 TE PO GUADALUPE**

XAMONIX J.MACHADO

603 TE PO GUADIANA

ANCP		MP120		DP210		DP365		DP450		DPE365		DPE450		DAOL		DACAB		DIPP		DSTAY		D3P		DPN	
MGTe	TOP	DEP	TOP	DEP	TOP	DEP	TOP	DEP	TOP	DEP	TOP	DEP	TOP	DEP	TOP	DEP	TOP	DEP	TOP	DEP	TOP	DEP	TOP	DEP	TOP
19,57	11	1,8	23	6,65	22	14,89	17	15,75	15	1,65	2	2,11	1	2,7	9	0,34	9	-0,79	19	90,5	1	75,44	42	-0,56	4

GENEPLUS		PM		TMD		PD		PS		PES		GPD		RD		AOL		EGS		STAY		IPP		PN	
IOG	TOP	DEP	TOP	DEP	TOP	DEP	TOP	DEP	TOP	DEP	TOP	DEP	TOP	DEP	TOP	DEP	TOP	DEP	TOP	DEP	TOP	DEP	TOP	DEP	TOP
29,62	2	1,66	22	5,58	12	5,05	24	13,02	13	2,09	0,5	7,96	9	-0,15	51	2,71	4	1,17	16	41,45	1	-24,72	3	-0,63	1

PMGZ		PM-EM		TMD		PD-ED		PA-ED		PS-ED		PE-365		PE-450		AOL		ACAB		STAY		IPP		PN	
iABCZg	DECA	DEP	DECA	DEP	DECA	DEP	DECA	DEP	DECA	DEP	DECA	DEP	DECA	DEP	DECA	DEP	DECA	DEP	DECA	DEP	DECA	DEP	DECA	DEP	DECA
19,32	1	1,66	2	5,58	1	5,05	2	8,43	2	13,02	1	1,248	1	2,089	1	2,705	1	1,173	2	41,45	1	-24,72	1	-0,63	1

Prenhe do LUCK FIV KATISPERA. Previsão de parto: 04/11/2024.

MGTe (ventre): 22,72 • TOP: 6% | IQG (ventre): 33,66 • TOP: 1% | iABCZ (ventre): 21,81 • DECA: 1

## MÉDIA

IDADE (meses)	ANCP		GENEPLUS		PMGZ		MÉDIA - AVALIAÇÕES VENTRE					
47	MGTe	TOP%	IOG	TOP%	iABCZg	DECA	MGTe	TOP%	IOG	TOP%	iABCZg	DECA
	19,34	12	26,28	3	18,09	1	22,60	7	31,99	1	21,20	1

LOTE  
**101**

INDIVIDUAL | ANIMAL



Guadalupe Agropecuária

# A427 GUADALUPE

RG: FGP A 427 • NASC.: 11/11/2019 • FÊMEA



REM TORIXORÉU  
**REM ARMADOR**  
REM RONDA

**REM EL GUAPO**

REM SAGRES  
**REM VAICH**  
REM TAMARANA

MISSONI TE GUADALUPE  
**RIMSKI DA GUADALUPE**  
LIMOGES GUADALUPE

**2032 PO GUADALUPE**

1646 DA MN  
**VITÓRIA 5 TE GUADALUPE**  
NAYARA TE GUADALUPE

ANCP		MP120		DP210		DP365		DP450		DPE365		DPE450		DAOL		DACAB		DIPP		DSTAY		D3P		DPN	
MGTe	TOP	DEP	TOP	DEP	TOP	DEP	TOP	DEP	TOP	DEP	TOP	DEP	TOP	DEP	TOP	DEP	TOP	DEP	TOP	DEP	TOP	DEP	TOP	DEP	TOP
<b>21,38</b>	<b>8</b>	2,49	<b>13</b>	8,65	<b>13</b>	17,3	<b>12</b>	17,94	<b>11</b>	0,42	<b>26</b>	0,3	<b>35</b>	3,38	<b>5</b>	0,08	<b>29</b>	-1,25	<b>2</b>	83,54	<b>8</b>	89,51	<b>2</b>	0,44	<b>50</b>

GENEPLUS		PM		TMD		PD		PS		PES		GPD		RD		AOL		EGS		STAY		IPP		PN	
IQG	TOP	DEP	TOP	DEP	TOP	DEP	TOP	DEP	TOP	DEP	TOP	DEP	TOP	DEP	TOP	DEP	TOP	DEP	TOP	DEP	TOP	DEP	TOP	DEP	TOP
<b>18,27</b>	<b>12</b>	0,48	<b>47</b>	4,04	<b>24</b>	6,13	<b>16</b>	14,14	<b>10</b>	0,40	<b>39</b>	8,02	<b>9</b>	-1,08	<b>87</b>	2,77	<b>4</b>	0,64	<b>30</b>	35,76	<b>14</b>	-42,07	<b>0,1</b>	0,11	<b>46</b>

PMGZ		PM-EM		TMD		PD-ED		PA-ED		PS-ED		PE-365		PE-450		AOL		ACAB		STAY		IPP		PN	
iABCZg	DECA	DEP	DECA	DEP	DECA	DEP	DECA	DEP	DECA	DEP	DECA	DEP	DECA	DEP	DECA	DEP	DECA	DEP	DECA	DEP	DECA	DEP	DECA	DEP	DECA
<b>17,24</b>	<b>1</b>	0,48	<b>5</b>	4,04	<b>2</b>	6,13	<b>2</b>	10,89	<b>1</b>	14,14	<b>1</b>	0,232	<b>4</b>	0,402	<b>4</b>	2,775	<b>1</b>	0,643	<b>3</b>	35,76	<b>1</b>	-42,07	<b>1</b>	0,11	<b>6</b>

Parida de fêmea (FGP A4921) do REM JATO GENETICA ADITIVA desde 26/09/2023.  
G | MGTe (cria): 24,6 • TOP: 4% | IQG (cria): 30,94 • TOP: 1% | iABCZ (cria): 18,08 • DECA: 1

Prenhe do LUCK FIV KATISPERA. Previsão de parto: 04/11/2024.  
MGTe (ventre): 23,62 • TOP: 5% | IQG (ventre): 27,98 • TOP: 2% | iABCZ (ventre): 20,77 • DECA: 1

LOTE  
**102**

INDIVIDUAL | ANIMAL



Guadalupe Agropecuária

# A73 GUADALUPE

RG: FGP A 73 • NASC.: 27/09/2019 • FÊMEA



REM TORIXORÉU  
**REM ARMADOR**  
REM RONDA

**REM EL GUAPO**

REM SAGRES  
**REM VAICH**  
REM TAMARANA

BITELO DA SS  
**ACAPULCO 3 TE GUADALUPE**  
POEMA TE GUADALUPE

**1656 LA GUADALUPE**

COLORADO FSF  
**139 GUADIANA**  
AO 0178 96 GUADALUPE

ANCP		MP120		DP210		DP365		DP450		DPE365		DPE450		DAOL		DACAB		DIPP		DSTAY		D3P		DPN	
MGTe	TOP	DEP	TOP	DEP	TOP	DEP	TOP	DEP	TOP	DEP	TOP	DEP	TOP	DEP	TOP	DEP	TOP	DEP	TOP	DEP	TOP	DEP	TOP	DEP	TOP
<b>16,18</b>	<b>20</b>	2,34	<b>15</b>	6,42	<b>23</b>	10,56	<b>29</b>	11,48	<b>27</b>	0,65	<b>18</b>	1,09	<b>10</b>	1,12	<b>27</b>	0,28	<b>12</b>	-1,17	<b>4</b>	75,65	<b>21</b>	85,04	<b>8</b>	-0,2	<b>12</b>

GENEPLUS		PM		TMD		PD		PS		PES		GPD		RD		AOL		EGS		STAY		IPP		PN	
IOG	TOP	DEP	TOP	DEP	TOP	DEP	TOP	DEP	TOP	DEP	TOP	DEP	TOP	DEP	TOP	DEP	TOP	DEP	TOP	DEP	TOP	DEP	TOP	DEP	TOP
<b>18,91</b>	<b>11</b>	2,90	<b>7</b>	7,96	<b>3</b>	7,02	<b>11</b>	11,40	<b>18</b>	1,08	<b>9</b>	4,38	<b>30</b>	1,07	<b>8</b>	1,12	<b>30</b>	-0,35	<b>64</b>	35,09	<b>18</b>	-16,92	<b>11</b>	-0,15	<b>18</b>

PMGZ		PM-EM		TMD		PD-ED		PA-ED		PS-ED		PE-365		PE-450		AOL		ACAB		STAY		IPP		PN	
iABCZg	DECA	DEP	DECA	DEP	DECA	DEP	DECA	DEP	DECA	DEP	DECA	DEP	DECA	DEP	DECA	DEP	DECA	DEP	DECA	DEP	DECA	DEP	DECA	DEP	DECA
<b>15,28</b>	<b>1</b>	2,9	<b>1</b>	7,96	<b>1</b>	7,02	<b>1</b>	10,09	<b>1</b>	11,4	<b>2</b>	0,752	<b>1</b>	1,083	<b>1</b>	1,119	<b>3</b>	-0,354	<b>7</b>	35,09	<b>2</b>	-16,92	<b>1</b>	-0,15	<b>3</b>

Parida de macho (FGP A4950) do FENDER FIV GUADALUPE desde 30/09/2023.

G | MGTe (cria): 18,11 • TOP: 15% | IQG (cria): 23,19 • TOP: 5% | iABCZ (cria): 16,5 • DECA: 1

Prenhe do ESTO TULIPA. Previsão de parto: 23/09/2024.

MGTe (ventre): 23,26 • TOP: 5% | IQG (ventre): 32,41 • TOP: 1% | iABCZ (ventre): 23,43 • DECA: 1



LOTE  
**103**

INDIVIDUAL | ANIMAL



Guadalupe Agropecuária

# 9673 GUADALUPE

RG: FGP 9673 • NASC.: 02/08/2019 • FÊMEA



REM TORIXORÉU  
**REM ARMADOR**  
REM RONDA

**REM EL GUAPO**

REM SAGRES  
**REM VAICH**  
REM TAMARANA

GAROTO TE DE NAVIRAÍ  
**JABRIEL FIV DE NAVIRAÍ**  
FILUSTRIA DE NAVIRAÍ

**1300 LA GUADALUPE**

ÍDOLO MRA  
**473 GUADIANA**  
FSF 657 95 GUADALUPE

ANCP		MP120		DP210		DP365		DP450		DPE365		DPE450		DAOL		DACAB		DIPP		DSTAY		D3P		DPN	
MGTe	TOP	DEP	TOP	DEP	TOP	DEP	TOP	DEP	TOP	DEP	TOP	DEP	TOP	DEP	TOP	DEP	TOP	DEP	TOP	DEP	TOP	DEP	TOP	DEP	TOP
<b>20,10</b>	<b>10</b>	-0,55	<b>86</b>	7,14	<b>19</b>	13,05	<b>21</b>	12,48	<b>24</b>	0,92	<b>10</b>	1,13	<b>9</b>	3,24	<b>6</b>	0,41	<b>7</b>	-1,19	<b>3</b>	89,13	<b>2</b>	90,06	<b>2</b>	0,17	<b>33</b>

GENEPLUS		PM		TMD		PD		PS		PES		GPD		RD		AOL		EGS		STAY		IPP		PN	
IQG	TOP	DEP	TOP	DEP	TOP	DEP	TOP	DEP	TOP	DEP	TOP	DEP	TOP	DEP	TOP	DEP	TOP	DEP	TOP	DEP	TOP	DEP	TOP	DEP	TOP
<b>19,57</b>	<b>10</b>	-0,54	<b>70</b>	2,25	<b>42</b>	4,13	<b>32</b>	6,31	<b>40</b>	0,93	<b>13</b>	2,19	<b>49</b>	0,43	<b>26</b>	3,08	<b>3</b>	1,57	<b>9</b>	38,71	<b>4</b>	-16,03	<b>13</b>	-0,55	<b>2</b>

PMGZ		PM-EM		TMD		PD-ED		PA-ED		PS-ED		PE-365		PE-450		AOL		ACAB		STAY		IPP		PN	
iABCZg	DECA	DEP	DECA	DEP	DECA	DEP	DECA	DEP	DECA	DEP	DECA	DEP	DECA	DEP	DECA	DEP	DECA	DEP	DECA	DEP	DECA	DEP	DECA	DEP	DECA
<b>11,81</b>	<b>2</b>	-0,54	<b>7</b>	2,25	<b>4</b>	4,13	<b>3</b>	3,54	<b>5</b>	6,31	<b>4</b>	0,767	<b>1</b>	0,926	<b>1</b>	3,082	<b>1</b>	1,574	<b>1</b>	38,71	<b>1</b>	-16,03	<b>1</b>	-0,55	<b>1</b>

Parida de macho (FGP A5136) do INVICTUS TE DA HORA desde 12/11/2023.

G | MGTe (cria): 28,91 • TOP: 1% | IQG (cria): 39,72 • TOP: 0,1% | iABCZ (cria): 25,75 • DECA: 1

Prenhe do LUCK FIV KATISPERA. Previsão de parto: 04/11/2024.

MGTe (ventre): 22,98 • TOP: 6% | IQG (ventre): 28,63 • TOP: 2% | iABCZ (ventre): 18,06 • DECA: 1

LOTE  
**104**

INDIVIDUAL | ANIMAL

Guadalupe Agropecuária

# A138 GUADALUPE

RG: FGP A 138 • NASC.: 04/10/2019 • FÊMEA



REM TORIXORÉU  
**REM ARMADOR**  
REM RONDA

**REM EMBAIXADOR**

REM UPONIC  
**REM BATITA**  
REM RABIL

GAROTO TE DE NAVIRAÍ  
**JABRIEL FIV DE NAVIRAÍ**  
FILUSTRIA DE NAVIRAÍ

**2677 PO GUADALUPE**

ENLEVO DA MORUNGABA  
**URGÊNCIA 1 TE GUADALUPE**  
REDONDILHA GUADALUPE

ANCP		MP120		DP210		DP365		DP450		DPE365		DPE450		DAOL		DACAB		DIPP		DSTAY		D3P		DPN	
MGTe	TOP	DEP	TOP	DEP	TOP	DEP	TOP	DEP	TOP	DEP	TOP	DEP	TOP	DEP	TOP	DEP	TOP	DEP	TOP	DEP	TOP	DEP	TOP	DEP	TOP
<b>22,59</b>	<b>6</b>	1,19	<b>37</b>	12,19	<b>5</b>	21,14	<b>6</b>	23,41	<b>5</b>	1,17	<b>6</b>	1,37	<b>6</b>	3,39	<b>5</b>	-0,11	<b>69</b>	-0,76	<b>21</b>	81,42	<b>11</b>	84,9	<b>8</b>	2,44	<b>100</b>

GENEPLUS		PM		TMD		PD		PS		PES		GPD		RD		AOL		EGS		STAY		IPP		PN	
IQG	TOP	DEP	TOP	DEP	TOP	DEP	TOP	DEP	TOP	DEP	TOP	DEP	TOP	DEP	TOP	DEP	TOP	DEP	TOP	DEP	TOP	DEP	TOP	DEP	TOP
<b>26,07</b>	<b>3</b>	2,30	<b>13</b>	6,94	<b>6</b>	8,16	<b>7</b>	16,67	<b>5</b>	1,64	<b>2</b>	8,51	<b>7</b>	0,30	<b>31</b>	2,46	<b>6</b>	-0,27	<b>61</b>	41,96	<b>0,5</b>	-24,29	<b>3</b>	1,02	<b>99</b>

PMGZ		PM-EM		TMD		PD-ED		PA-ED		PS-ED		PE-365		PE-450		AOL		ACAB		STAY		IPP		PN	
iABCZg	DECA	DEP	DECA	DEP	DECA	DEP	DECA	DEP	DECA	DEP	DECA	DEP	DECA	DEP	DECA	DEP	DECA	DEP	DECA	DEP	DECA	DEP	DECA	DEP	DECA
<b>22,39</b>	<b>1</b>	2,3	<b>1</b>	6,94	<b>1</b>	8,16	<b>1</b>	13,57	<b>1</b>	16,67	<b>1</b>	1,075	<b>1</b>	1,638	<b>1</b>	2,465	<b>1</b>	-0,272	<b>6</b>	41,96	<b>1</b>	-24,29	<b>1</b>	1,02	<b>10</b>

Prenhe do ESTORIL MAT. Previsão de parto: 24/09/2024.

MGTe (ventre): 24,24 • TOP: 4% | IQG (ventre): 28,73 • TOP: 2% | iABCZ (ventre): 20,93 • DECA: 1

LOTE  
**105**

INDIVIDUAL | ANIMAL



Guadalupe Agropecuária

# A72 GUADALUPE

RG: FGP A 72 • NASC.: 27/09/2019 • FÊMEA



QUARK COL.  
7308/04 PO PERDIZES  
CORALI II PO DA NI

**TRUCK DA ALO BRASIL**

TECELÃO DA SM  
2014 DA ALO BRASIL  
2429 DO MNS

MISSONI TE GUADALUPE  
RAMBO TE GUADALUPE  
J.E.N. ILARA TE

**2553 PO GUADALUPE**

1646 DA MN  
RETÓRICA GUADALUPE  
L 300 FIV BM DA FC

ANCP		MP120		DP210		DP365		DP450		DPE365		DPE450		DAOL		DACAB		DIPP		DSTAY		D3P		DPN	
MGTe	TOP	DEP	TOP	DEP	TOP	DEP	TOP	DEP	TOP	DEP	TOP	DEP	TOP	DEP	TOP	DEP	TOP	DEP	TOP	DEP	TOP	DEP	TOP	DEP	TOP
<b>22,71</b>	<b>6</b>	3,82	<b>4</b>	13,19	<b>4</b>	21,42	<b>6</b>	21,94	<b>6</b>	1,03	<b>8</b>	1,09	<b>10</b>	2,49	<b>10</b>	-0,08	<b>63</b>	-0,6	<b>34</b>	82,26	<b>10</b>	81,69	<b>17</b>	0,89	<b>77</b>

GENEPLUS		PM		TMD		PD		PS		PES		GPD		RD		AOL		EGS		STAY		IPP		PN	
IQG	TOP	DEP	TOP	DEP	TOP	DEP	TOP	DEP	TOP	DEP	TOP	DEP	TOP	DEP	TOP	DEP	TOP	DEP	TOP	DEP	TOP	DEP	TOP	DEP	TOP
<b>16,95</b>	<b>14</b>	2,85	<b>7</b>	8,73	<b>2</b>	11,38	<b>1</b>	16,26	<b>6</b>	0,87	<b>15</b>	4,88	<b>26</b>	-1,31	<b>92</b>	1,95	<b>13</b>	-1,73	<b>95</b>	37,31	<b>8</b>	-13,88	<b>17</b>	0,14	<b>49</b>

PMGZ		PM-EM		TMD		PD-ED		PA-ED		PS-ED		PE-365		PE-450		AOL		ACAB		STAY		IPP		PN	
iABCZg	DECA	DEP	DECA	DEP	DECA	DEP	DECA	DEP	DECA	DEP	DECA	DEP	DECA	DEP	DECA	DEP	DECA	DEP	DECA	DEP	DECA	DEP	DECA	DEP	DECA
<b>19,27</b>	<b>1</b>	2,85	<b>1</b>	8,73	<b>1</b>	11,38	<b>1</b>	14,13	<b>1</b>	16,26	<b>1</b>	0,746	<b>1</b>	0,869	<b>2</b>	1,95	<b>1</b>	-1,728	<b>10</b>	37,31	<b>1</b>	-13,89	<b>2</b>	0,14	<b>6</b>

Prenhe do REM CH LÍDER. Previsão de parto: 16/12/2024.

MGTe (ventre): 26,74 • TOP: 2% | IQG (ventre): 28,25 • TOP: 2% | iABCZ (ventre): 23,88 • DECA: 1

LOTE  
**106**

DUPLO | ANIMAIS

Guadalupe Agropecuária



**GUADALUPE**  
AGROPECUÁRIA

## A282 GUADALUPE

RG: FGP A 282 • NASC.: 30/10/2019 • FÊMEA

REM ARMADOR

DONATO DE NAVIRAÍ

REM EL GUAPO

2119 TE PO GUADALUPE

REM VAICH

JANORAH BM DA FC



ANCP		MP120		DP210		DP365		DP450		DPE365		DPE450		DAOL		DACAB		DIPP		DSTAY		D3P		DPN	
MGTe	TOP	DEP	TOP	DEP	TOP	DEP	TOP	DEP	TOP	DEP	TOP	DEP	TOP	DEP	TOP	DEP	TOP	DEP	TOP	DEP	TOP	DEP	TOP	DEP	TOP
22,87	6	2,9	9	10,84	8	20,4	7	22,38	6	0,77	14	0,69	20	3,06	7	0,35	9	-1,07	6	83,97	7	85,06	8	0,86	76

GENEPLUS		PM		TMD		PD		PS		PES		GPD		RD		AOL		EGS		STAY		IPP		PN	
IOG	TOP	DEP	TOP	DEP	TOP	DEP	TOP	DEP	TOP	DEP	TOP	DEP	TOP	DEP	TOP	DEP	TOP	DEP	TOP	DEP	TOP	DEP	TOP	DEP	TOP
28,21	2	3,90	2	8,94	2	7,61	9	16,93	5	1,01	11	9,32	5	0,91	11	2,67	5	1,40	12	39,43	3	-22,86	4	0,35	74

PMGZ		PM-EM		TMD		PD-ED		PA-ED		PS-ED		PE-365		PE-450		AOL		ACAB		STAY		IPP		PN	
iABCZg	DECA	DEP	DECA	DEP	DECA	DEP	DECA	DEP	DECA	DEP	DECA	DEP	DECA	DEP	DECA	DEP	DECA	DEP	DECA	DEP	DECA	DEP	DECA	DEP	DECA
20,76	1	3,9	1	8,94	1	7,61	1	12,76	1	16,93	1	0,535	2	1,008	1	2,669	1	1,403	1	39,43	1	-22,87	1	0,35	8

Prenhe do LUCK FIV KATISPERA. Previsão de parto: 24/09/2024.

MGTe (ventre): 24,37 • TOP: 4% | IQG (ventre): 32,95 • TOP: 1% | iABCZ (ventre): 22,53 • DECA: 1

## 9974 GUADALUPE

RG: FGP 9974 • NASC.: 06/09/2019 • FÊMEA

REM RICKET

ERROSO DO IZ

REM DANUT

1853 PO GUADALUPE

REM PÁPRICA

93 LA GUADIANA



ANCP		MP120		DP210		DP365		DP450		DPE365		DPE450		DAOL		DACAB		DIPP		DSTAY		D3P		DPN	
MGTe	TOP	DEP	TOP	DEP	TOP	DEP	TOP	DEP	TOP	DEP	TOP	DEP	TOP	DEP	TOP	DEP	TOP	DEP	TOP	DEP	TOP	DEP	TOP	DEP	TOP
21,48	8	3,94	3	13,07	4	24,44	3	25,26	3	0,85	12	1,38	6	2,38	11	-0,4	98	-1,14	4	70,68	30	84,68	8	1,43	94

GENEPLUS		PM		TMD		PD		PS		PES		GPD		RD		AOL		EGS		STAY		IPP		PN	
IOG	TOP	DEP	TOP	DEP	TOP	DEP	TOP	DEP	TOP	DEP	TOP	DEP	TOP	DEP	TOP	DEP	TOP	DEP	TOP	DEP	TOP	DEP	TOP	DEP	TOP
24,56	4	1,17	32	7,17	5	12,13	1	22,77	1	1,29	5	10,64	3	-0,35	60	1,76	16	0,27	42	39,26	3	-29,88	1	0,99	99

PMGZ		PM-EM		TMD		PD-ED		PA-ED		PS-ED		PE-365		PE-450		AOL		ACAB		STAY		IPP		PN	
iABCZg	DECA	DEP	DECA	DEP	DECA	DEP	DECA	DEP	DECA	DEP	DECA	DEP	DECA	DEP	DECA	DEP	DECA	DEP	DECA	DEP	DECA	DEP	DECA	DEP	DECA
24,22	1	1,17	3	7,17	1	12,13	1	18,37	1	22,77	1	0,917	1	1,286	1	1,762	2	0,27	4	39,26	1	-29,88	1	0,99	10

Prenhe do INVICTUS TE DA HORA. Previsão de parto: 24/09/2024.

MGTe (ventre): 25,01 • TOP: 3% | IQG (ventre): 32,32 • TOP: 1% | iABCZ (ventre): 22,33 • DECA: 1

MÉDIA

IDADE (meses)	ANCP		GENEPLUS		PMGZ		MÉDIA - AVALIAÇÕES VENTRE					
	MGTe	TOP%	IOG	TOP%	iABCZg	DECA	MGTe	TOP%	IOG	TOP%	iABCZg	DECA
57	22,18	7	26,39	3	22,49	1	24,69	4	32,64	1	22,43	1

LOTE  
**107**

DUPLO | ANIMAIS

Guadalupe Agropecuária



## A401 GUADALUPE

RG: FGP A 401 • NASC.: 10/11/2019 • FÊMEA



REM QUISCO

ABHIMA POI DA NJOP

REM USP

2732 PO GUADALUPE

REM RÉGIS

1086 PO GUADALUPE

ANCP		MP120		DP210		DP365		DP450		DPE365		DPE450		DAOL		DACAB		DIPP		DSTAY		D3P		DPN	
MGTe	TOP	DEP	TOP	DEP	TOP	DEP	TOP	DEP	TOP	DEP	TOP	DEP	TOP	DEP	TOP	DEP	TOP	DEP	TOP	DEP	TOP	DEP	TOP	DEP	TOP
13,03	29	2,54	12	-0,04	74	7,47	41	6,72	45	0,4	27	0,71	19	-0,05	67	0,61	3	-0,89	13	79,32	14	86,76	5	0,04	25

GENEPLUS		PM		TMD		PD		PS		PES		GPD		RD		AOL		EGS		STAY		IPP		PN	
IOG	TOP	DEP	TOP	DEP	TOP	DEP	TOP	DEP	TOP	DEP	TOP	DEP	TOP	DEP	TOP	DEP	TOP	DEP	TOP	DEP	TOP	DEP	TOP	DEP	TOP
17,12	14	2,34	12	1,80	48	-1,01	81	6,52	39	0,85	16	7,53	10	0,62	19	0,61	45	-0,16	58	38,05	5	-24,70	3	-0,37	6

PMGZ		PM-EM		TMD		PD-ED		PA-ED		PS-ED		PE-365		PE-450		AOL		ACAB		STAY		IPP		PN	
iABCZg	DECA	DEP	DECA	DEP	DECA	DEP	DECA	DEP	DECA	DEP	DECA	DEP	DECA	DEP	DECA	DEP	DECA	DEP	DECA	DEP	DECA	DEP	DECA	DEP	DECA
11,58	2	2,34	1	1,8	5	-1,01	8	3,47	5	6,52	4	0,436	2	0,85	2	0,612	4	-0,164	6	38,05	1	-24,71	1	-0,37	1

Prenhe do ESTORIL MAT. Previsão de parto: 23/09/2024.

MGTe (ventre): 19,47 • TOP: 12% | IQG (ventre): 24,26 • TOP: 5% | iABCZ (ventre): 15,52 • DECA: 1

## 9615 GUADALUPE

RG: FGP 9615 • NASC.: 28/07/2019 • FÊMEA



REM RICKET

ODER DE GARÇA

REM VOKOLO

392 LA GUADIANA

REM TAKAKA

699 GUADIANA

ANCP		MP120		DP210		DP365		DP450		DPE365		DPE450		DAOL		DACAB		DIPP		DSTAY		D3P		DPN	
MGTe	TOP	DEP	TOP	DEP	TOP	DEP	TOP	DEP	TOP	DEP	TOP	DEP	TOP	DEP	TOP	DEP	TOP	DEP	TOP	DEP	TOP	DEP	TOP	DEP	TOP
16,05	20	1,83	23	2,73	48	6,24	47	5,99	48	1,25	5	1,16	9	5,76	0,5	-0,21	85	-0,41	51	78,43	16	77,26	34	0,07	27

GENEPLUS		PM		TMD		PD		PS		PES		GPD		RD		AOL		EGS		STAY		IPP		PN	
IOG	TOP	DEP	TOP	DEP	TOP	DEP	TOP	DEP	TOP	DEP	TOP	DEP	TOP	DEP	TOP	DEP	TOP	DEP	TOP	DEP	TOP	DEP	TOP	DEP	TOP
16,66	14	2,76	8	3,24	31	-0,93	81	-1,29	78	1,47	3	-0,36	72	2,82	0,1	5,64	0,1	-2,94	99	36,77	9	-2,70	55	-0,35	6

PMGZ		PM-EM		TMD		PD-ED		PA-ED		PS-ED		PE-365		PE-450		AOL		ACAB		STAY		IPP		PN	
iABCZg	DECA	DEP	DECA	DEP	DECA	DEP	DECA	DEP	DECA	DEP	DECA	DEP	DECA	DEP	DECA	DEP	DECA	DEP	DECA	DEP	DECA	DEP	DECA	DEP	DECA
7,15	3	2,76	1	3,24	3	-0,93	8	-0,08	7	-1,29	8	1,28	1	1,471	1	5,642	1	-2,938	10	36,77	1	-2,7	5	-0,35	1

Prenhe do INVICTUS TE DA HORA. Previsão de parto: 24/09/2024.

MGTe (ventre): 22,29 • TOP: 7% | IQG (ventre): 28,37 • TOP: 2% | iABCZ (ventre): 13,8 • DECA: 1

### MÉDIA

IDADE (meses)	ANCP		GENEPLUS		PMGZ		MÉDIA - AVALIAÇÕES VENTRE					
	MGTe	TOP%	IOG	TOP%	iABCZg	DECA	MGTe	TOP%	IOG	TOP%	iABCZg	DECA
58	14,54	24	16,89	14	9,37	2	20,88	9	26,32	3	14,66	1

LOTE  
**108**

INDIVIDUAL | ANIMAL

Guadalupe Agropecuária

# 4341 PO GUADALUPE

RG: FGPR 4341 • NASC.: 02/11/2018 • FÊMEA



JANGO DA MAT.  
NEHRU MAT.  
LOUVEIRA MAT.

**SHERLOCK MAT.**

LUGANO MAT.  
POLIANA MAT.  
MERIDA FIV MAT.

YELLAMARU  
ABHIMA POI DA NJOP  
KURNOOL

**1121 LA GUADALUPE**

BACKUP  
392 GUADIANA  
FSF 106 02 GUADALUPE

ANCP		MP120		DP210		DP365		DP450		DPE365		DPE450		DAOL		DACAB		DIPP		DSTAY		D3P		DPN	
MGTe	TOP	DEP	TOP	DEP	TOP	DEP	TOP	DEP	TOP	DEP	TOP	DEP	TOP	DEP	TOP	DEP	TOP	DEP	TOP	DEP	TOP	DEP	TOP	DEP	TOP
<b>14,60</b>	<b>24</b>	1,42	<b>31</b>	5,02	<b>31</b>	11,4	<b>26</b>	10,35	<b>30</b>	1,21	<b>5</b>	1,19	<b>8</b>	1,83	<b>17</b>	-0,11	<b>69</b>	-0,59	<b>34</b>	74,39	<b>23</b>	79,5	<b>25</b>	0,11	<b>29</b>

GENEPLUS		PM		TMD		PD		PS		PES		GPD		RD		AOL		EGS		STAY		IPP		PN	
IOG	TOP	DEP	TOP	DEP	TOP	DEP	TOP	DEP	TOP	DEP	TOP	DEP	TOP	DEP	TOP	DEP	TOP	DEP	TOP	DEP	TOP	DEP	TOP	DEP	TOP
<b>21,66</b>	<b>7</b>	1,12	<b>33</b>	3,08	<b>33</b>	2,47	<b>49</b>	8,69	<b>29</b>	1,17	<b>7</b>	6,22	<b>17</b>	1,36	<b>4</b>	2,30	<b>8</b>	1,86	<b>6</b>	36,98	<b>9</b>	-11,51	<b>24</b>	-0,17	<b>16</b>

PMGZ		PM-EM		TMD		PD-ED		PA-ED		PS-ED		PE-365		PE-450		AOL		ACAB		STAY		IPP		PN	
iABCZg	DECA	DEP	DECA	DEP	DECA	DEP	DECA	DEP	DECA	DEP	DECA	DEP	DECA	DEP	DECA	DEP	DECA	DEP	DECA	DEP	DECA	DEP	DECA	DEP	DECA
<b>11,57</b>	<b>2</b>	1,12	<b>3</b>	3,08	<b>3</b>	2,47	<b>5</b>	5,95	<b>3</b>	8,69	<b>3</b>	1,014	<b>1</b>	1,173	<b>1</b>	2,304	<b>1</b>	1,862	<b>1</b>	36,98	<b>1</b>	-11,51	<b>2</b>	-0,17	<b>2</b>

Prenhe do REM PASSAPORTE. Previsão de parto: 24/09/2024.

MGTe (ventre): 24,96 • TOP: 3% | IQG (ventre): 36,14 • TOP: 0,5% | iABCZ (ventre): 25,09 • DECA: 1

LOTE  
**109**

INDIVIDUAL | ANIMAL

Guadalupe Agropecuária

# 3863 TE PO GUADALUPE

RG: FGPR 3863 • NASC.: 07/08/2018 • FÊMEA



JANGO DA MAT.

**NEHRU MAT.**

LOUVEIRA MAT.

**SHERLOCK MAT.**

LUGANO MAT.

**POLIANA MAT.**

MERIDA FIV MAT.

BUGIO TE DA SM

**FUNCIONÁRIO DE NAVIRAÍ**

CRATERA DE NAVIRAÍ

**SARA JONES FIV KA**

HELÍACO DA JAVA

**MAIS DA GENEBRA**

TAROLA TE DA ZEB.VR

ANCP		MP120		DP210		DP365		DP450		DPE365		DPE450		DAOL		DACAB		DIPP		DSTAY		D3P		DPN	
MGTe	TOP	DEP	TOP	DEP	TOP	DEP	TOP	DEP	TOP	DEP	TOP	DEP	TOP	DEP	TOP	DEP	TOP	DEP	TOP	DEP	TOP	DEP	TOP	DEP	TOP
<b>15,14</b>	<b>23</b>	2,87	<b>9</b>	7	<b>20</b>	14,87	<b>17</b>	12,82	<b>23</b>	1,03	<b>8</b>	1,2	<b>8</b>	1,82	<b>17</b>	-0,15	<b>76</b>	-0,28	<b>64</b>	69,48	<b>33</b>	77,35	<b>34</b>	0,88	<b>77</b>

GENEPLUS		PM		TMD		PD		PS		PES		GPD		RD		AOL		EGS		STAY		IPP		PN	
IOG	TOP	DEP	TOP	DEP	TOP	DEP	TOP	DEP	TOP	DEP	TOP	DEP	TOP	DEP	TOP	DEP	TOP	DEP	TOP	DEP	TOP	DEP	TOP	DEP	TOP
<b>24,45</b>	<b>4</b>	3,13	<b>6</b>	7,48	<b>4</b>	6,09	<b>17</b>	14,05	<b>10</b>	1,29	<b>5</b>	7,96	<b>9</b>	0,57	<b>21</b>	2,21	<b>9</b>	1,63	<b>8</b>	37,71	<b>6</b>	0,09	<b>65</b>	0,50	<b>87</b>

PMGZ		PM-EM		TMD		PD-ED		PA-ED		PS-ED		PE-365		PE-450		AOL		ACAB		STAY		IPP		PN	
iABCZg	DECA	DEP	DECA	DEP	DECA	DEP	DECA	DEP	DECA	DEP	DECA	DEP	DECA	DEP	DECA	DEP	DECA	DEP	DECA	DEP	DECA	DEP	DECA	DEP	DECA
<b>14,66</b>	<b>1</b>	3,13	<b>1</b>	7,48	<b>1</b>	6,09	<b>2</b>	10,58	<b>1</b>	14,05	<b>1</b>	0,74	<b>1</b>	1,286	<b>1</b>	2,211	<b>1</b>	1,635	<b>1</b>	37,71	<b>1</b>	0,09	<b>6</b>	0,5	<b>9</b>

Prenhe do INVICTUS TE DA HORA. Previsão de parto: 04/11/2024.

MGTe (ventre): 21,84 • TOP: 7% | IQG (ventre): 32,27 • TOP: 1% | iABCZ (ventre): 17,55 • DECA: 1

LOTE  
**110**

DUPLO | ANIMAIS

Guadalupe Agropecuária



# 4538 PO GUADALUPE

RG: FGPR 4538 • NASC.: 20/11/2018 • FÊMEA



DOLMAN IZ

NAVIRAI FIV JIGAR

**TRUNFO FIV DA EAO**

**1367 LA GUADALUPE**

ORLANDYA DA EAO

348 GUADIANA

ANCP		MP120		DP210		DP365		DP450		DPE365		DPE450		DAOL		DACAB		DIPP		DSTAY		D3P		DPN	
MGTe	TOP	DEP	TOP	DEP	TOP	DEP	TOP	DEP	TOP	DEP	TOP	DEP	TOP	DEP	TOP	DEP	TOP	DEP	TOP	DEP	TOP	DEP	TOP	DEP	TOP
14,83	24	2,14	18	7,28	19	13,76	19	13,01	22	0,93	10	0,94	13	1,26	24	-0,6	100	-0,48	44	79,74	13	71,34	58	0,24	37

GENEPLUS		PM		TMD		PD		PS		PES		GPD		RD		AOL		EGS		STAY		IPP		PN	
IOG	TOP	DEP	TOP	DEP	TOP	DEP	TOP	DEP	TOP	DEP	TOP	DEP	TOP	DEP	TOP	DEP	TOP	DEP	TOP	DEP	TOP	DEP	TOP	DEP	TOP
22,37	6	1,39	27	4,31	21	4,88	26	14,33	10	1,73	1	9,45	5	0,98	10	1,57	19	0,80	25	36,95	9	0,03	65	-0,29	9

PMGZ		PM-EM		TMD		PD-ED		PA-ED		PS-ED		PE-365		PE-450		AOL		ACAB		STAY		IPP		PN	
iABCZg	DECA	DEP	DECA	DEP	DECA	DEP	DECA	DEP	DECA	DEP	DECA	DEP	DECA	DEP	DECA	DEP	DECA	DEP	DECA	DEP	DECA	DEP	DECA	DEP	DECA
12,76	1	1,39	3	4,31	2	4,88	2	10,3	1	14,34	1	0,96	1	1,727	1	1,574	2	0,804	3	36,95	1	0,03	6	-0,29	2

Prenhe do INVICTUS TE DA HORA. Previsão de parto: 24/09/2024.

MGTe (ventre): 21,68 • TOP: 8% | IQG (ventre): 31,23 • TOP: 1% | iABCZ (ventre): 16,6 • DECA: 1

# 4079 PO GUADALUPE

RG: FGPR 4079 • NASC.: 07/09/2018 • FÊMEA



FUNCIONÁRIO DE NAVIRAI

FRICKS SJ COCAL

**EXTREMO DA GREN.**

**586 LA GUADALUPE**

BRITÂNICA TE GREN.

228 GUADIANA

ANCP		MP120		DP210		DP365		DP450		DPE365		DPE450		DAOL		DACAB		DIPP		DSTAY		D3P		DPN	
MGTe	TOP	DEP	TOP	DEP	TOP	DEP	TOP	DEP	TOP	DEP	TOP	DEP	TOP	DEP	TOP	DEP	TOP	DEP	TOP	DEP	TOP	DEP	TOP	DEP	TOP
13,27	29	-1,31	95	8,11	15	11,61	26	13,06	22	-0,14	78	-0,15	73	2,69	9	0,12	23	-0,62	32	69,72	32	72,64	53	0,65	64

GENEPLUS		PM		TMD		PD		PS		PES		GPD		RD		AOL		EGS		STAY		IPP		PN	
IOG	TOP	DEP	TOP	DEP	TOP	DEP	TOP	DEP	TOP	DEP	TOP	DEP	TOP	DEP	TOP	DEP	TOP	DEP	TOP	DEP	TOP	DEP	TOP	DEP	TOP
9,26	34	-1,15	81	0,74	60	6,17	16	9,00	27	0,14	55	2,83	43	-0,78	78	3,09	3	0,40	38	35,02	18	-3,71	51	0,43	82

PMGZ		PM-EM		TMD		PD-ED		PA-ED		PS-ED		PE-365		PE-450		AOL		ACAB		STAY		IPP		PN	
iABCZg	DECA	DEP	DECA	DEP	DECA	DEP	DECA	DEP	DECA	DEP	DECA	DEP	DECA	DEP	DECA	DEP	DECA	DEP	DECA	DEP	DECA	DEP	DECA	DEP	DECA
8,18	3	-1,15	8	0,74	6	6,17	2	8,02	2	9	2	0,072	6	0,138	5	3,089	1	0,399	4	35,02	2	-3,71	5	0,43	9

Prenhe do LUCK FIV KATISPERA. Previsão de parto: 24/09/2024.

MGTe (ventre): 19,56 • TOP: 11% | IQG (ventre): 23,48 • TOP: 5% | iABCZ (ventre): 16,24 • DECA: 1

## MÉDIA

IDADE (meses)	ANCP		GENEPLUS		PMGZ		MÉDIA - AVALIAÇÕES VENTRE					
69	MGTe	TOP%	IOG	TOP%	iABCZg	DECA	MGTe	TOP%	IOG	TOP%	iABCZg	DECA
	14,05	26	15,82	16	10,47	2	20,62	9	27,35	3	16,42	1



LOTE  
**111**

DUPLO | ANIMAIS

Guadalupe Agropecuária



# 4513 PO GUADALUPE

RG: FGPR 4513 • NASC.: 17/11/2018 • FÊMEA



RAMBO DA MN

BACKUP

SERTANEJO 3 TE GUADALUPE

156 LA GUADIANA

ZANTA TE QG ARATAU

490 GUADIANA

ANCP		MP120		DP210		DP365		DP450		DPE365		DPE450		DAOL		DACAB		DIPP		DSTAY		D3P		DPN	
MGTe	TOP	DEP	TOP	DEP	TOP	DEP	TOP	DEP	TOP	DEP	TOP	DEP	TOP	DEP	TOP	DEP	TOP	DEP	TOP	DEP	TOP	DEP	TOP	DEP	TOP
19,09	12	2,36	14	8,91	13	17,5	11	17,29	12	1,3	4	1,46	5	2,06	14	-0,45	99	-1,28	2	78,15	16	85,17	7	1,48	94

GENEPLUS		PM		TMD		PD		PS		PES		GPD		RD		AOL		EGS		STAY		IPP		PN	
IOG	TOP	DEP	TOP	DEP	TOP	DEP	TOP	DEP	TOP	DEP	TOP	DEP	TOP	DEP	TOP	DEP	TOP	DEP	TOP	DEP	TOP	DEP	TOP	DEP	TOP
14,61	19	0,08	57	3,97	24	8,10	7	15,28	8	1,50	3	7,18	12	-0,65	73	2,14	10	-0,43	67	33,21	32	-19,35	7	0,91	99

PMGZ		PM-EM		TMD		PD-ED		PA-ED		PS-ED		PE-365		PE-450		AOL		ACAB		STAY		IPP		PN	
iABCZg	DECA	DEP	DECA	DEP	DECA	DEP	DECA	DEP	DECA	DEP	DECA	DEP	DECA	DEP	DECA	DEP	DECA	DEP	DECA	DEP	DECA	DEP	DECA	DEP	DECA
14,15	1	0,08	6	3,97	2	8,1	1	11,61	1	15,28	1	0,967	1	1,497	1	2,138	1	-0,425	7	33,21	3	-19,35	1	0,91	10

Prenhe do INVICTUS TE DA HORA. Previsão de parto: 24/09/2024.

MGTe (ventre): 23,82 • TOP: 5% | IQG (ventre): 27,35 • TOP: 3% | iABCZ (ventre): 17,3 • DECA: 1

# 3361 PO GUADALUPE

RG: FGPR 3361 • NASC.: 17/10/2017 • FÊMEA



GABINETE IZ

ÁTMA DE NAVIRAÍ

BACKUP

LUDOVINA GUADALUPE

AMAGDALA

QUINDA TE DA HANNE

ANCP		MP120		DP210		DP365		DP450		DPE365		DPE450		DAOL		DACAB		DIPP		DSTAY		D3P		DPN	
MGTe	TOP	DEP	TOP	DEP	TOP	DEP	TOP	DEP	TOP	DEP	TOP	DEP	TOP	DEP	TOP	DEP	TOP	DEP	TOP	DEP	TOP	DEP	TOP	DEP	TOP
18,09	15	2,84	9	8,04	16	17,75	11	17,17	13	0,34	31	0	58	1,78	17	0	45	-0,89	13	75,66	21	85,47	7	1,46	94

GENEPLUS		PM		TMD		PD		PS		PES		GPD		RD		AOL		EGS		STAY		IPP		PN	
IOG	TOP	DEP	TOP	DEP	TOP	DEP	TOP	DEP	TOP	DEP	TOP	DEP	TOP	DEP	TOP	DEP	TOP	DEP	TOP	DEP	TOP	DEP	TOP	DEP	TOP
21,00	8	2,12	15	6,99	6	8,21	7	15,23	8	0,37	41	7,02	13	-0,43	64	2,70	4	0,57	32	39,85	2	-6,75	40	0,42	81

PMGZ		PM-EM		TMD		PD-ED		PA-ED		PS-ED		PE-365		PE-450		AOL		ACAB		STAY		IPP		PN	
iABCZg	DECA	DEP	DECA	DEP	DECA	DEP	DECA	DEP	DECA	DEP	DECA	DEP	DECA	DEP	DECA	DEP	DECA	DEP	DECA	DEP	DECA	DEP	DECA	DEP	DECA
16,73	1	2,13	2	6,99	1	8,21	1	10,63	1	15,23	1	0,271	4	0,371	4	2,703	1	0,574	3	39,85	1	-6,75	4	0,42	9

Prenhe do LUCK FIV KATISPERA. Previsão de parto: 24/09/2024.

MGTe (ventre): 21,97 • TOP: 7% | IQG (ventre): 29,34 • TOP: 2% | iABCZ (ventre): 20,52 • DECA: 1

## MÉDIA

IDADE (meses)	ANCP		GENEPLUS		PMGZ		MÉDIA - AVALIAÇÕES VENTRE					
74	MGTe	TOP%	IOG	TOP%	iABCZg	DECA	MGTe	TOP%	IOG	TOP%	iABCZg	DECA
	18,59	14	17,81	12	15,44	1	22,90	6	28,35	2	18,91	1

LOTE  
**112**

INDIVIDUAL | ANIMAL



Guadalupe Agropecuária

# 2967 PO GUADALUPE

RG: FGPR 2967 • NASC.: 23/08/2017 • FÊMEA



GABINETE IZ  
BACKUP  
AMAGDALA

**MÉRITO FIV VYDA**

COSTUME DE NAVIRAÍ  
GRAPA TE DE NAVIRAÍ  
TRUCADA DA SM

ENCARTE DS  
BITELO DS  
DÁCIA DS

**968 PO GUADALUPE**

PANAGPUR AL DA PAUL.  
MAAB DHAMAS I FIV  
DHAMAS POI ZEB.VR TE

ANCP		MP120		DP210		DP365		DP450		DPE365		DPE450		DAOL		DACAB		DIPP		DSTAY		D3P		DPN	
MGTe	TOP	DEP	TOP	DEP	TOP	DEP	TOP	DEP	TOP	DEP	TOP	DEP	TOP	DEP	TOP	DEP	TOP	DEP	TOP	DEP	TOP	DEP	TOP	DEP	TOP
<b>19,70</b>	<b>11</b>	1,99	<b>20</b>	9,78	<b>10</b>	25,59	<b>3</b>	27,67	<b>2</b>	0,81	<b>13</b>	0,67	<b>20</b>	1,24	<b>25</b>	0,17	<b>18</b>	-0,68	<b>27</b>	79,43	<b>14</b>	76,66	<b>37</b>	0,09	<b>28</b>

GENEPLUS		PM		TMD		PD		PS		PES		GPD		RD		AOL		EGS		STAY		IPP		PN	
IQG	TOP	DEP	TOP	DEP	TOP	DEP	TOP	DEP	TOP	DEP	TOP	DEP	TOP	DEP	TOP	DEP	TOP	DEP	TOP	DEP	TOP	DEP	TOP	DEP	TOP
<b>22,16</b>	<b>6</b>	2,48	<b>11</b>	6,79	<b>7</b>	7,22	<b>11</b>	19,53	<b>3</b>	1,33	<b>4</b>	12,31	<b>1</b>	-1,21	<b>90</b>	0,84	<b>38</b>	0,74	<b>27</b>	35,36	<b>16</b>	-13,84	<b>17</b>	-0,12	<b>21</b>

PMGZ		PM-EM		TMD		PD-ED		PA-ED		PS-ED		PE-365		PE-450		AOL		ACAB		STAY		IPP		PN	
iABCZg	DECA	DEP	DECA	DEP	DECA	DEP	DECA	DEP	DECA	DEP	DECA	DEP	DECA	DEP	DECA	DEP	DECA	DEP	DECA	DEP	DECA	DEP	DECA	DEP	DECA
<b>16,97</b>	<b>1</b>	2,48	<b>1</b>	6,79	<b>1</b>	7,22	<b>1</b>	13,3	<b>1</b>	19,53	<b>1</b>	0,929	<b>1</b>	1,328	<b>1</b>	0,843	<b>4</b>	0,736	<b>3</b>	35,36	<b>2</b>	-13,85	<b>2</b>	-0,12	<b>3</b>

Prenhe do REM PASSAPORTE. Previsão de parto: 23/09/2024.

MGTe (ventre): 27,51 • TOP: 2% | IQG (ventre): 36,39 • TOP: 0,5% | iABCZ (ventre): 27,79 • DECA: 1

LOTE  
**113**

DUPLO | ANIMAIS

Guadalupe Agropecuária



## 2660 PO GUADALUPE

RG: FGPR 2660 • NASC.: 08/11/2016 • FÊMEA



GABINETE IZ

ORLAN DA QUILOMBO

**BACKUP**

**8470/05 PO PERDIZES**

AMAGDALA

120/98 DA PERDIZES

ANCP		MP120		DP210		DP365		DP450		DPE365		DPE450		DAOL		DACAB		DIPP		DSTAY		D3P		DPN	
MGTe	TOP	DEP	TOP	DEP	TOP	DEP	TOP	DEP	TOP	DEP	TOP	DEP	TOP	DEP	TOP	DEP	TOP	DEP	TOP	DEP	TOP	DEP	TOP	DEP	TOP
17,64	16	1,81	23	5,8	26	11,66	25	14,08	19	0,09	49	0,13	46	2,5	10	-0,33	95	-1,26	2	80,11	13	89,94	2	0,75	70

GENEPLUS		PM		TMD		PD		PS		PES		GPD		RD		AOL		EGS		STAY		IPP		PN	
IOG	TOP	DEP	TOP	DEP	TOP	DEP	TOP	DEP	TOP	DEP	TOP	DEP	TOP	DEP	TOP	DEP	TOP	DEP	TOP	DEP	TOP	DEP	TOP	DEP	TOP
21,71	7	3,82	3	7,36	5	5,77	19	13,37	12	0,13	56	7,60	10	0,18	36	2,57	5	0,65	30	39,43	3	-17,38	10	0,18	55

PMGZ		PM-EM		TMD		PD-ED		PA-ED		PS-ED		PE-365		PE-450		AOL		ACAB		STAY		IPP		PN	
iABCZg	DECA	DEP	DECA	DEP	DECA	DEP	DECA	DEP	DECA	DEP	DECA	DEP	DECA	DEP	DECA	DEP	DECA	DEP	DECA	DEP	DECA	DEP	DECA	DEP	DECA
17,15	1	3,82	1	7,36	1	5,77	2	10,99	1	13,37	1	-0,111	7	0,134	5	2,571	1	0,655	3	39,43	1	-17,39	1	0,18	6

Prenhe do INVICTUS TE DA HORA. Previsão de parto: 24/09/2024.

MGTe (ventre): 23,09 • TOP: 5% | IOG (ventre): 30,9 • TOP: 1% | iABCZ (ventre): 18,8 • DECA: 1

## 2312 PO GUADALUPE

RG: FGPR 2312 • NASC.: 19/08/2016 • FÊMEA



GABINETE IZ

JERU FIV DO BRUMADO

**BACKUP**

**VETUSTA 15 TE GUADALUPE**

AMAGDALA

HOMÍLIA DA GUADALUPE

ANCP		MP120		DP210		DP365		DP450		DPE365		DPE450		DAOL		DACAB		DIPP		DSTAY		D3P		DPN	
MGTe	TOP	DEP	TOP	DEP	TOP	DEP	TOP	DEP	TOP	DEP	TOP	DEP	TOP	DEP	TOP	DEP	TOP	DEP	TOP	DEP	TOP	DEP	TOP	DEP	TOP
16,61	18	3,44	5	2,26	52	11,78	25	12,78	23	0,3	33	-0,14	72	2,41	11	0,26	12	-0,66	29	82,07	10	83,3	12	0,47	52

GENEPLUS		PM		TMD		PD		PS		PES		GPD		RD		AOL		EGS		STAY		IPP		PN	
IOG	TOP	DEP	TOP	DEP	TOP	DEP	TOP	DEP	TOP	DEP	TOP	DEP	TOP	DEP	TOP	DEP	TOP	DEP	TOP	DEP	TOP	DEP	TOP	DEP	TOP
16,50	15	1,04	34	3,80	26	3,24	41	11,09	19	0,03	62	7,85	9	-1,04	86	2,01	12	0,56	33	38,26	5	-17,26	10	-0,10	22

PMGZ		PM-EM		TMD		PD-ED		PA-ED		PS-ED		PE-365		PE-450		AOL		ACAB		STAY		IPP		PN	
iABCZg	DECA	DEP	DECA	DEP	DECA	DEP	DECA	DEP	DECA	DEP	DECA	DEP	DECA	DEP	DECA	DEP	DECA	DEP	DECA	DEP	DECA	DEP	DECA	DEP	DECA
13,27	1	1,04	3	3,8	2	3,24	4	7,58	2	11,09	2	0,225	4	0,032	6	2,014	1	0,563	3	38,26	1	-17,26	1	-0,1	3

Prenhe do FABULOSO FIV GUADALUPE. Previsão de parto: 24/09/2024.

MGTe (ventre): 22,61 • TOP: 6% | IOG (ventre): 28,84 • TOP: 2% | iABCZ (ventre): 21,14 • DECA: 1

### MÉDIA

IDADE (meses)	ANCP		GENEPLUS		PMGZ		MÉDIA - AVALIAÇÕES VENTRE					
93	MGTe	TOP%	IOG	TOP%	iABCZg	DECA	MGTe	TOP%	IOG	TOP%	iABCZg	DECA
	17,13	17	19,10	10	15,21	1	22,85	6	29,87	2	19,97	1

**19, 20 E 21 DE JULHO**

**FAZENDA GUADALUPE**  
SANTO ANTÔNIO DO ARACANGUÁ/SP



18º LEILÃO  
**GUADALUPE**  
AGROPECUÁRIA

REALIZAÇÃO:



LEILOEIRAS: .....



43 3373.7077 18 3608.0999

TRANSMISSÃO:



RETRANSMISSÃO: .....



ANIMAIS SEGURADOS:



ASSESSORIA: .....



67 99944.1382



34 99817.9331  
34 9939.0466



34 99118.9112



62 98173.0330



62 99688.0201



82 3036.7070



73 99981.1309

ANIMAIS AVALIADOS: .....



LEILÃO OFICIAL: .....

ACELERADORAS:



16 99742.0031

LEILOEIROS: .....



SNLR 217



SNLR 266

VÍDEOS:



67 98143.0131

AGÊNCIA:



67 2525.7185

LEILÃO PARCEIRO:



HOSPITAL DE AMOR

PATROCINADORES:

Porsche Center  
São Paulo Oeste



**BIOWORLD**  
Soluções Regenerativas



Private  
Banking

